

maks byggehøyde
BKS 1 og 2
80000

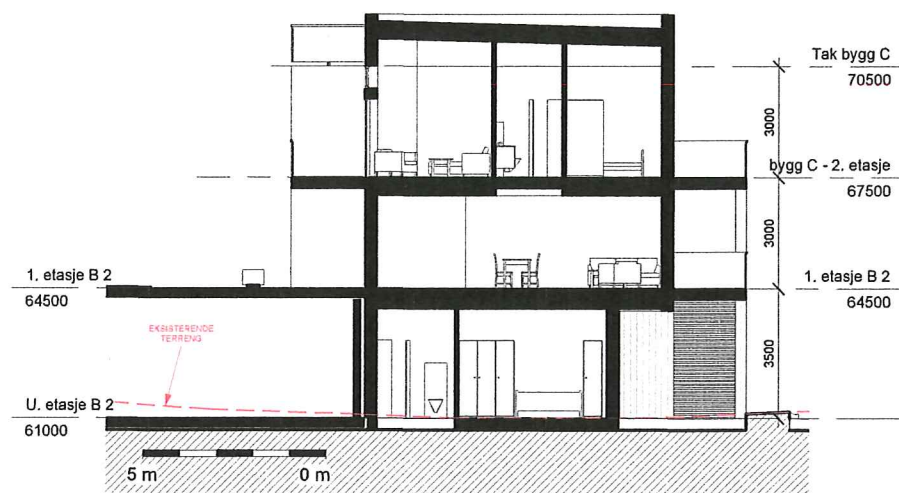

1 Snitt bygg C - 1
1 : 100

maks byggehøyde
BKS 1 og 2
80000



2 Snitt bygg C - 2
1 : 100

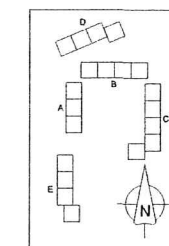

REV.	DATO	BEHANDLING	TEK. / AKTIV.
<p>Arkitektbyrå B8 FELTNR. 10215 TILBYR. M1 KONT. Nr. PJC</p>			
<p>ARKITEKTKONTORET BØRVEIT & CARLSEN AS HAUGELIA 6 - 514 EDALSTØ TELEFON 400 41 614 BYGG@B8.NO</p>			
<p>PROSJEKTLEDER: A1 MALETTEN: As Indseth DATO: 22.06.17</p>		<p>ORION PROSJEKT AS Sjef: JMK Lanshaugen B8 / B9</p>	
<p>FOR SØKNAD</p>		<p>FOR SØKNAD</p>	
<p>A2-C-01</p>		<p>Snitt bygg C</p>	

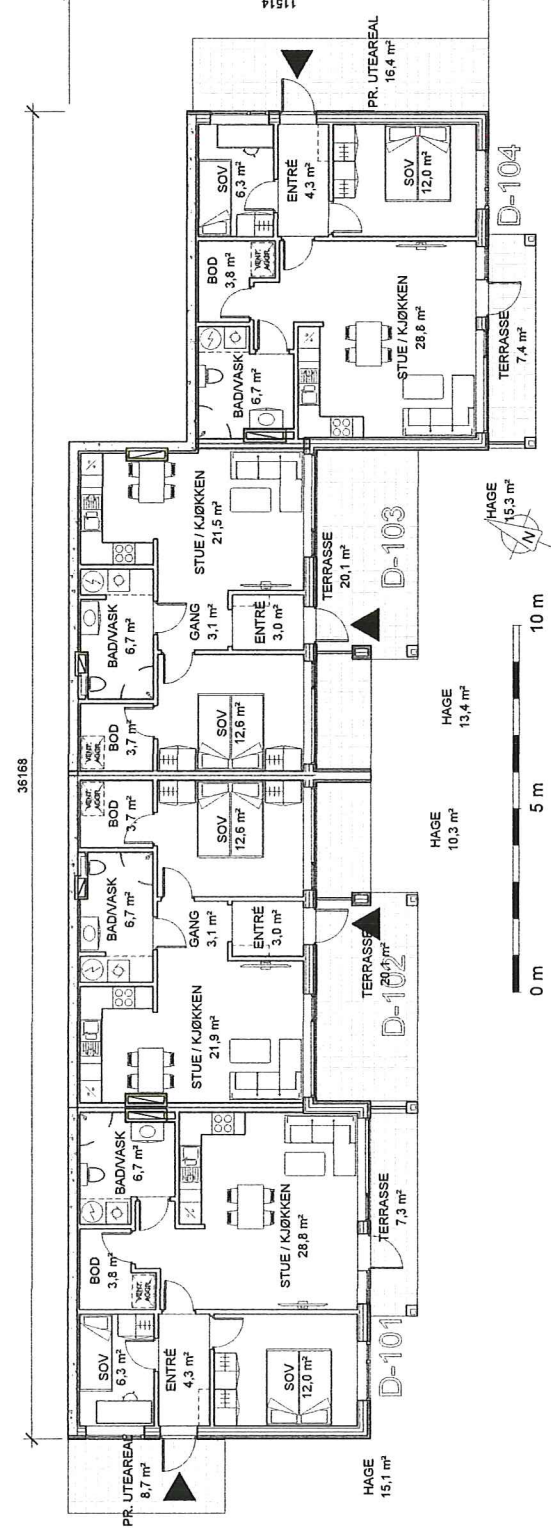

1 bygg D - 1. etasje
1 : 100

HAGE
40,4 m²

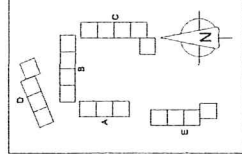

NO. DATE	REVISJON	NO. DATE	REVISJON
PROJEKTNR 06 TITTEL D-102 D-101 D-103		ARKITEKTFORETAK BØRTVIKT & CARLSEN AS HAVELLA S. PM ISDALSTEIN TELEFON 022 44 21 21 post@bortviikt.no	
UTSKJENNING NR A2		KUNNSKAP Oslo Prosjekt AS	
PROJEKTORED FOR SERNAD A2-D-101		PROJEKTORED Lomshaugen B6 / B8 1. etasje bygg D	

UTSKJENNING

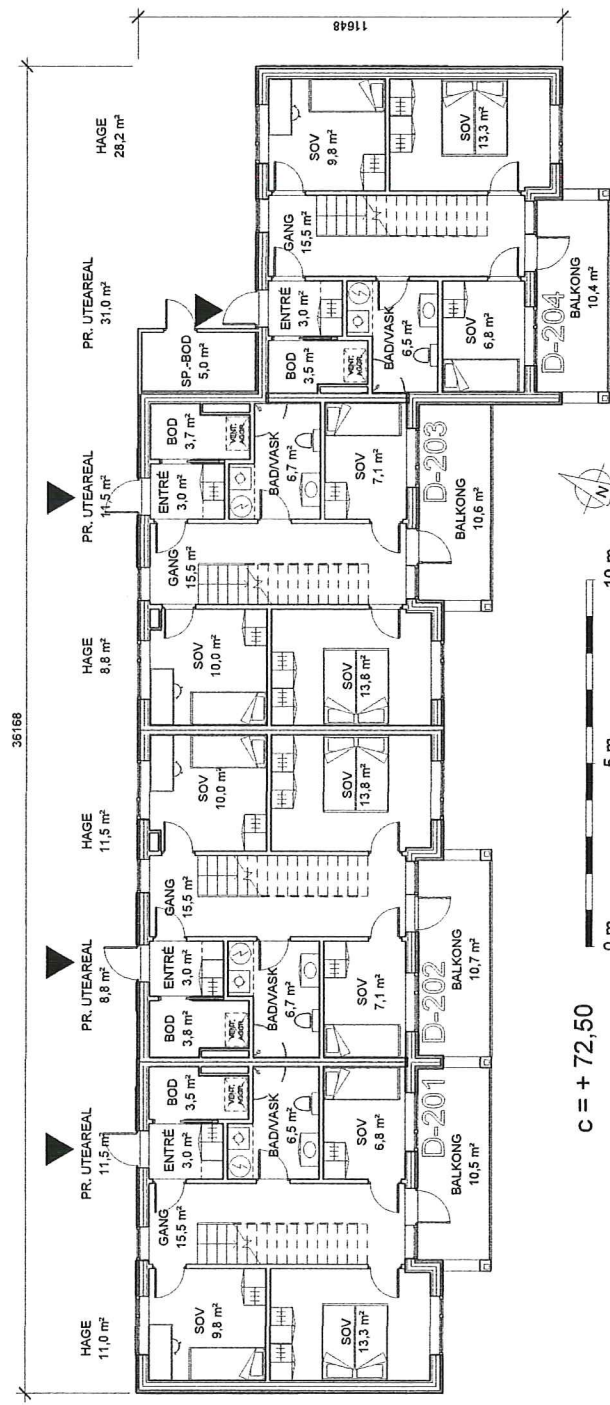

C = + 72,50

C = + 73,50

1 bygg D - 2. etasje

1 : 100

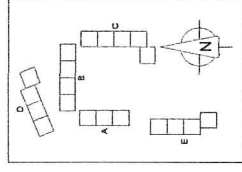

NO.	DATE	REVISION	NOTAS / MARKER
ALANHAUGEN B8 PROSJEKT 1022 TRASSE 188 LAG 11 04			
ARKITEKTKONTORET BØSTAD & CARLSEN AS HOVEDLEDEL: PER SCHULTZE TELESJEN: PER SCHULTZE PER SCHULTZE AS			
ARKITEKT: AS ARKITEKT: AS ARKITEKT: AS ARKITEKT: AS ARKITEKT: AS ARKITEKT: AS ARKITEKT: AS ARKITEKT: AS			
FOR EBRAND			Offen Prosjekt AS
TRANSPORTKONTOR			Lomshaugen B8 / B9
A2-D-102			2. etasje bygg D

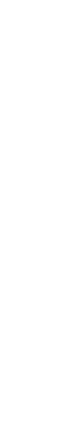
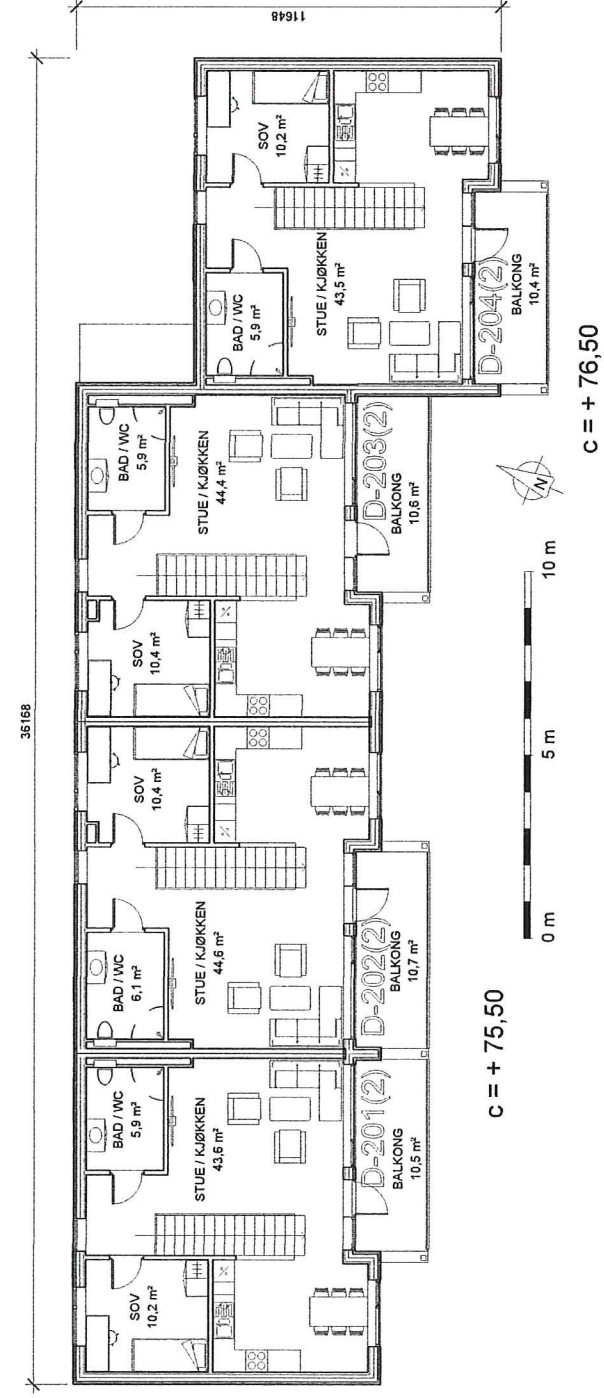

c = + 75,50

c = + 76,50

1 bygg D - 3. etasje
1 : 100

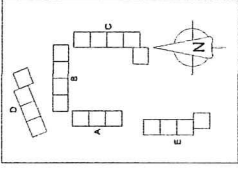

NO. DATA REVISJONER		TEMA BEMERK.	
ADJUNGANUMMER	BA	ARKITEKTKONTORET	
PROSJEKTNR.	1012	BERTVIK & CARLSEN AS	
TEGNER / SA		MAGELLAN-PROJEKTLØSJE	
UTARBEIDET AV	BAE	ORSTAD & PARTNER AS	
PROSJEKT	BA		
BYGGKONTRAKT			
BYGGER	AS VESTERHOLM	Objekt: Olsten Prosjekt AS	
BYGGKONTRAKT			
BYGGKONTRAKT			
BYGGKONTRAKT			
BYGGKONTRAKT			
FOR SPINNAD		PROSJEKTLEDER	Lonshaugen BS / BS
A2-D-103		BYGGMESTER	
3. etasje bygg D			

