

Q-1

SØKNAD OM UTSLIPP ELLER ØKNING AV SANITÆRT AVLØPSVANN FRA BOLIGER

Til Kommune
Lindås

Informasjon

Søknaden benyttes for etablering av nye utslipp eller vesentlig økning av eksisterende utslipp av sanitært avløpsvann jf. forskrift om begrensnng av forurensning av 01.06.2004 (forurensningsforskriften) kapittel 12. Skjermaet benyttes også for utslipp av sanitært avløpsvann mindre enn 50 pe i tettbebyggelse, som er større enn 2 000 pe i innlandet og 10 000 pe ved kysten.

Utslipp av sanitært avløpsvann er søknadspliktig jf. forurensningsforskriften kapittel 12. Søknad med alle nødvendige opplysninger og vedlegg sendes til Vann- og avløpssetaten i gjeldende kommune.

Tiltakshaver (søker)			
Tiltakshavers navn Hjelmås VVS as	Organisasjonsnr. 988410586		
Adresse Leknesvegen 183	Postnr. 5915	Poststed HJELMAS	
Telefon 56354050	Mobiltelefon 90689888	E-post hjws@hjelmaas.no	

Søknaden gjelder

Eiendom/ Byggested	Gnr. 162	Bnr. 1	Festener.	Seksjonsnr.	Bygningsnr.	Bolignr.	Kommune Lindås
	Adresse Krokjen				Postnr. 5912	Poststed SEIM	
Type utslipp	<input checked="" type="checkbox"/> Nytt utslipp						
	<input type="checkbox"/> Økning av utslipp						
Type bolig/bygg	Spesifiser Avløpsvann / Utslipp fra enebolig						
	Spesifiser						
	<input checked="" type="checkbox"/> Helårsbolig	Antall		Med vannklosett <input checked="" type="checkbox"/> JA <input type="checkbox"/> NEI			
<input type="checkbox"/> Fritidsbolig	Antall		Med vannklosett <input type="checkbox"/> JA <input type="checkbox"/> NEI				
<input type="checkbox"/> Anne type bygg	Antall		Spesifiser		Med vannklosett <input type="checkbox"/> JA <input type="checkbox"/> NEI		
Planstatus	Samsvar med endelige planer etter plan- og bygningsloven?						
	<input type="checkbox"/> JA <input type="checkbox"/> NEI						
Hvis nei, foreligger det samtykke fra kommunens planmyndighet?						Dato	
<input type="checkbox"/> JA							

Utslippssted

Type	<input type="checkbox"/> Innsjø <input checked="" type="checkbox"/> Bekk/Elv <input type="checkbox"/> Eivemunning <input type="checkbox"/> Sjø <input type="checkbox"/> Stedegne løsmasser <input type="checkbox"/> Annet						
	Beskrivelse dersom det er krysset annet						
Geografisk plassering	Navn på lokalitet Seimselva						
	Koordinater for utslippssted						
	Kartdatum (f.eks. WGS 84, ESO 50, NGO 48, annet)						
Utslipp til sjø	Utslippsdybde er minimum 15 m under laveste vannstand?						
	<input type="checkbox"/> JA <input checked="" type="checkbox"/> NEI						
Spesifiser utslippsdybde						Utslippsanordning	

Rensegrad	
Rensekrav for sanitært avløpsvann, utslippssted med brukerinteresse	
<input checked="" type="checkbox"/> 90% reduksjon av fosfor, 90% reduksjon av BOFs	
Rensekrav for sanitært avløpsvann, utslippssted med fare for eutrofiering/overgjødsling	
<input type="checkbox"/> 90% reduksjon av fosfor, 70% reduksjon av BOFs	
Rensekrav for sanitært avløpsvann, utslippssted uten fare for eutrofiering/overgjødsling	
<input type="checkbox"/> 60% reduksjon av fosfor, 70% reduksjon av BOFs	
Kun utslipp av gråvann, alle utslippssteder	Spesifiser
<input type="checkbox"/> Stedegne løsmasser eller tilsvarende	
Rensekrav for sanitært avløpsvann i sjø (sett kun ett kryss)	
<input type="checkbox"/> 20% reduksjon av suspendert stoff	
<input type="checkbox"/> 180 mg suspendert stoff/liter i resikonsentrasjon	
<input type="checkbox"/> Kun utslipp av gråvann, utslipp til sjø	
Søknad om unntak	Det søkes unntak fra §12-8 til § 12-9 Spesifisert i vedlegg nr.

Renseanlegg
<input type="checkbox"/> Urenset <input type="checkbox"/> Slamavskiller <input type="checkbox"/> Infiltrasjonsanlegg <input type="checkbox"/> Sandfilteranlegg <input type="checkbox"/> Biologisk renseanlegg <input type="checkbox"/> Kjemisk renseanlegg <input checked="" type="checkbox"/> Kjemisk/biologisk renseanlegg <input type="checkbox"/> Tett tank (for alt avløpsvann) <input type="checkbox"/> Tett tank for svartvann <input type="checkbox"/> Biologisk toalett <input type="checkbox"/> Konstruert våtmark <input type="checkbox"/> Tett tank for svartvann, gråvannsfiler <input type="checkbox"/> Biologisk toalett, gråvannsfiler <input type="checkbox"/> Annen løsning Spesifiser annen løsning
Anleggets dimensjonerte størrelse i antall personekvivalenter (pe) 5PE

Opplysninger om bistand fra nøytral fagkyndig			
Person/Foretakets/Leverandørens navn	Hjelmas VVS AS		Organisasjonsnr. 988410586
Adresse	Postnr. 5915	Poststed Hjelmas	
Type bistand	<input checked="" type="checkbox"/> Valg av renseanlegg <input checked="" type="checkbox"/> Utforming av renseanlegg <input checked="" type="checkbox"/> Dokumentasjon av renseanlegg <input checked="" type="checkbox"/> Installasjon av renseanlegg		
Person/Foretakets/Leverandørens navn			
Adresse	Postnr.	Poststed	Organisasjonsnr.
Type bistand	<input type="checkbox"/> Valg av renseanlegg <input type="checkbox"/> Utforming av renseanlegg <input type="checkbox"/> Dokumentasjon av renseanlegg <input type="checkbox"/> Installasjon av renseanlegg		

Vedlegg til søknad		
Vedlegg A	Begrunnelse for ønsket om unntak fra §12-7 til §12-13 eller relevant dokumentasjon	<input type="checkbox"/> JA
Vedlegg B	Dokumentasjon av rensegrad jf. §12-10 og beskrivelse av renseanlegg	<input checked="" type="checkbox"/> JA
Vedlegg C	Plassering av avløpsanlegg, utslippssted, eiendomsgrænse, vegadkomst på kart i målestokk 1:5000 eller større	<input checked="" type="checkbox"/> JA
Vedlegg D	Liste over eiendommer tilknyttet avløpsanlegget med Gnr, Bnr og adresse	<input type="checkbox"/> JA <input checked="" type="checkbox"/> Ikke relevant
Vedlegg E	Oversikt over interesser som blir berørt (drikkevannsforsyning, rekreasjoner, næringsvirksomhet etc). Beskrivelse av tiltak for å motvirke interessekonflikt, samt ivareta helse og miljø	<input type="checkbox"/> JA <input checked="" type="checkbox"/> Ikke relevant
Vedlegg F	Kvittert gjenpart av nabovarsel	<input checked="" type="checkbox"/> JA <input type="checkbox"/> Ikke relevant
Vedlegg G	Uttalelser mottatt i varslingsrunde	<input type="checkbox"/> JA <input type="checkbox"/> Ikke relevant

Eventuelle merknader

Underskrift

Jeg forplikter meg til å følge bestemmelsene i forurensningsforskriften og enkeltvedtak i henhold til forurensningsforskriften, herunder krav til avløpsnett jf. §12-7, utslipp jf. §12-8 eller §12-9, dokumentasjon av rensegrad jf. §12-10, utslippssted jf. §12-11, lukt jf. §12-12 og utforming og drift av renseanlegg jf. §12-13. Som ansvarlig eier er jeg ansvarlig for forskriftsmessig drift og vedlikehold, samt oppbevaring av informasjon om anlegget, drift og lekkasjer.

Dato	17.06.2017	Underskrift ansvarlig eier
Gjentas med blokkbokstaver		<i>Bjarne Vatndøy</i>

Kommunens kommentarer

4

Beligggenhet og høyder må oppfattes som orienterende.

Hjelmås
VVS %
12/6-17

Dato: 2017.06.13
Sign: AB

Lindås kommune
VVA avdeling
REISE ANLEGG



Skala 1:1000
N

- Miljø Grenser
- Regulerte Grenser
- Store busader
- Hydrerhus
- Utleie grenser
- Terranglinje grenser
- Konstruksjonsgrenser
- Bolig
- Bygd m/teigheit
- Valgshus
- Stor busader
- Hydrerhus
- Garnshus
- Industri/ager
- Andre byg

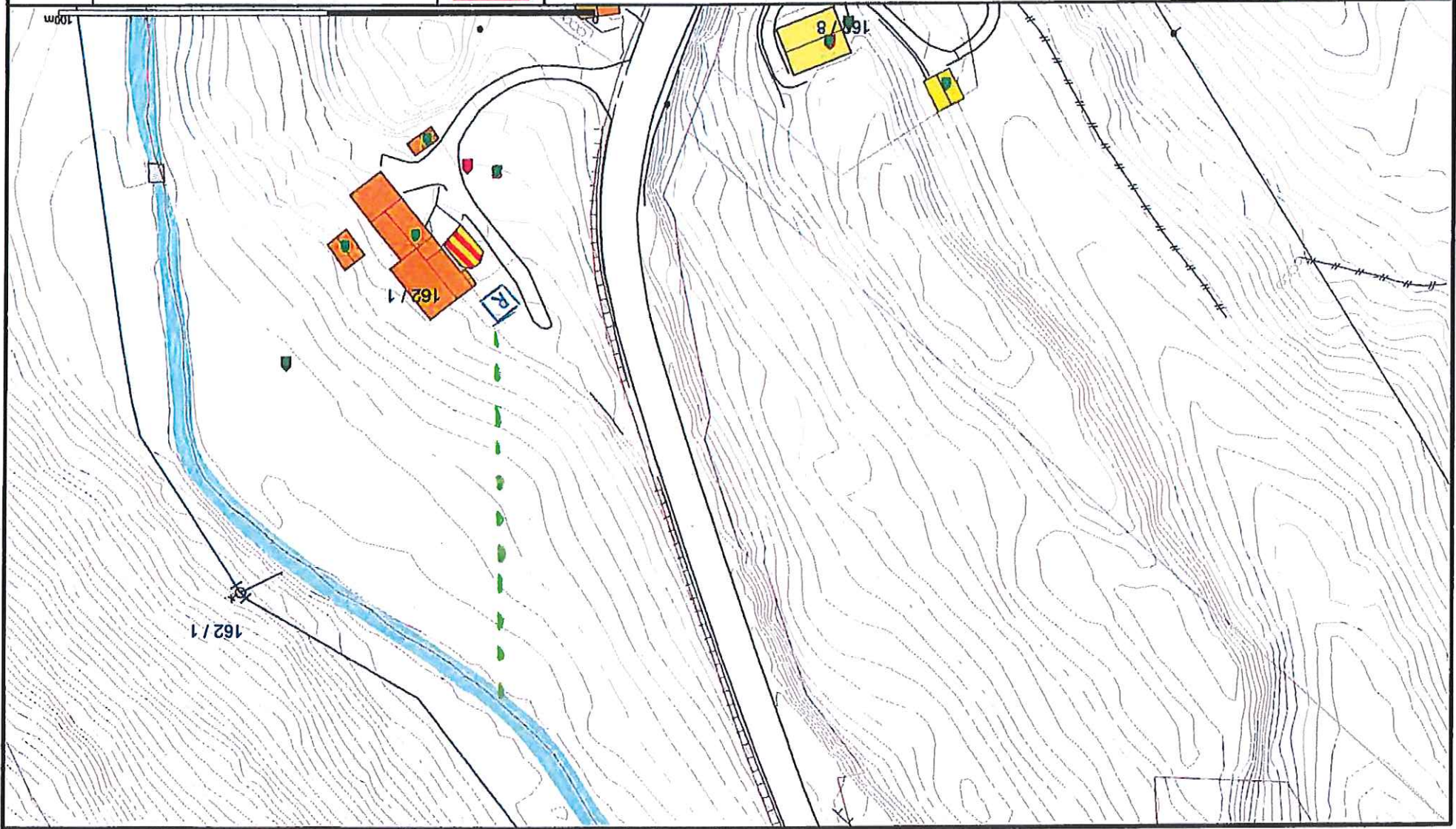

A-I

Bolig Partner

Situasjonsplan

Tilakshaver :
 Merte Valøy
 Bjarte Valøy
 Byggeplass :
 Krokjen, 5912 Seim

Fnr: 2380074
 Gnr: 162
 Bnr: 1

MAL 1 : 500(A3)
 Dato 02.06.17 Sign. mm
 Tegnings Nr. 7505 — 910

Denne tegning tilhører Bolig Partner AS og kan ikke benyttes uten skriftlig samtykke

21.6.12
 VAS

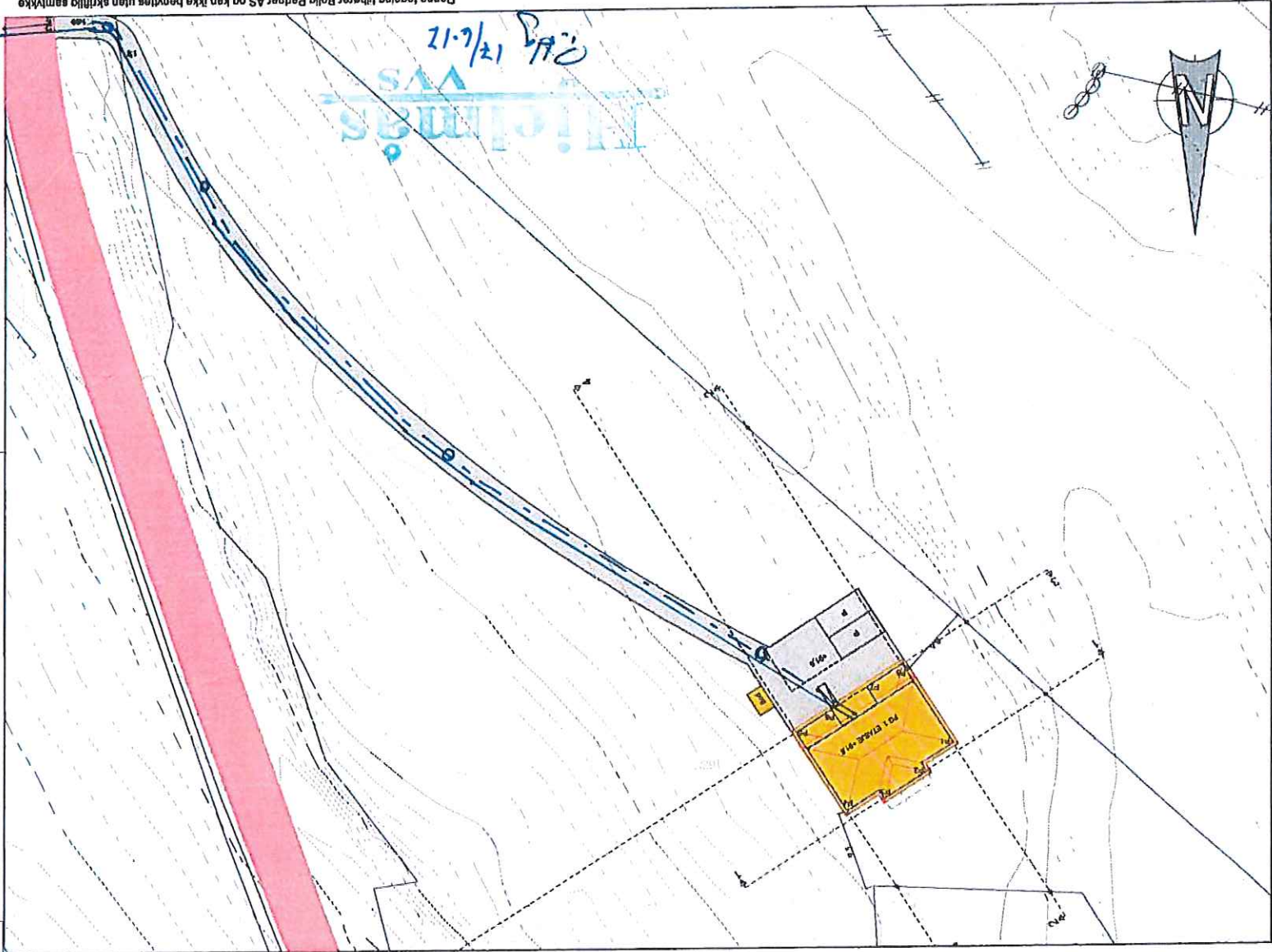
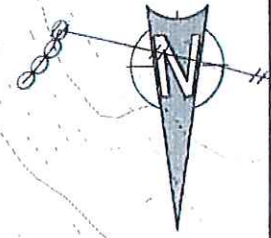

BEREGNING AV UTNYTTET SESSGRAD
 Area tomte = 169102 m² (målebrøy)
 BRA bolig = 276m²
 BRA bod = 0,0m²
 BRA bløttsilling = 36m²
 % BVA = 217m² / 169102 m² = 0,1 %

DIGITALT KARTGRUNNLAG FRA INFOLAND
 Høyder ut fra kant. Alle høyder må kontrollimås
 før utstilling av bolig. Ekvivalens 1 m.
 MÅLSETTING FRA UTENDIG KLEDNING.

REFERANSEPUNKTER BINDINGSVERK (EUREF 89)

P8	6724092,648	296450,288
P7	6724085,280	296454,408
P6	6724097,893	296458,624
P5	6724090,635	296462,743
P4	6724098,976	296458,754
P3	6724088,557	296452,318
P2	6724095,428	296447,438
P1	6724091,889	296444,289

TEGNFORKLARING

	BEBYGELSE OG ANLEGG
	Taktilt ny bebyggelse
	Taktilt eksisterende bebyggelse
	Veg
	Parkering
	Gangareal
	GRØNNSTRUKTUR
	Grenstruktur
	Ueoppkårsareal - UA
	Byggegrense
	Måling
	Elendomsgrænse
	Bygning som forutsettes fjernet
	Støttemur
	Støytjenn