



Tommy Szajnfeld
Litlevika 30
5914 ISDALSTØ

Referanser:
Dykkar:
Vår: 17/800 - 17/11083

Saksbehandlar:
Linda Folkestad
Linda.Folkestad@lindas.kommune.no

Dato:
07.04.2017

Svar på søknad om dispensasjon frå avstandskrav til ny kloakk trase - gbnr 185/212

Vedtak:

Teknisk drift har vurdert søknaden og vil gje dispensasjon frå avstandskrav til ny kloakktrase – gbnr 185/212, på følgjande vilkår:

- Minste avstand mellom tilbygg og kommunalt leidningsnett i ny kloakk trase skal være minimum 2,0 meter.
- Tilbygg skal være forsvarleg fundamentert slik at det ikkje er fare for at dette vert påført skader under drift og vedlikehald av kommunalt leidningsnett. Tilbygg skal, om mulig, være fundamentert direkte på fast fjell.
- Lindås kommune fråseier seg alt ansvar for skader som oppstår på tilbygg under drift og vedlikehald av kommunalt leidningsnett. Dersom det oppstår skade på tilbygg, er dette kommunen uvedkommande. Eigar av gbnr 185/212 skal sjølv sørge for og påkoste utbetring av disse.

Det er med heimel i «Standard abonnementsvilkår for vatn og avløp – Tekniske og Administrative bestemmelser» at Teknisk drift skal setje krav til tiltak langs offentlig leidningsnett. Vedtak etter «Standard abonnementsvilkår for vatn og avløp» følgjer privatsrettslege regler og har difor ikkje formell klageadgang.

Med helsing

Linda Folkestad
saksbehandlar

Dette dokumentet er elektronisk godkjent og har difor ingen signatur.



Q1 s. 2-5

Kopi til:

Lindås kommune ved byggesak

Mottakarar:

Tommy Szajnfeld

Litlevika 30

5914

ISDALSTØ

Ø 1 s. 3-5

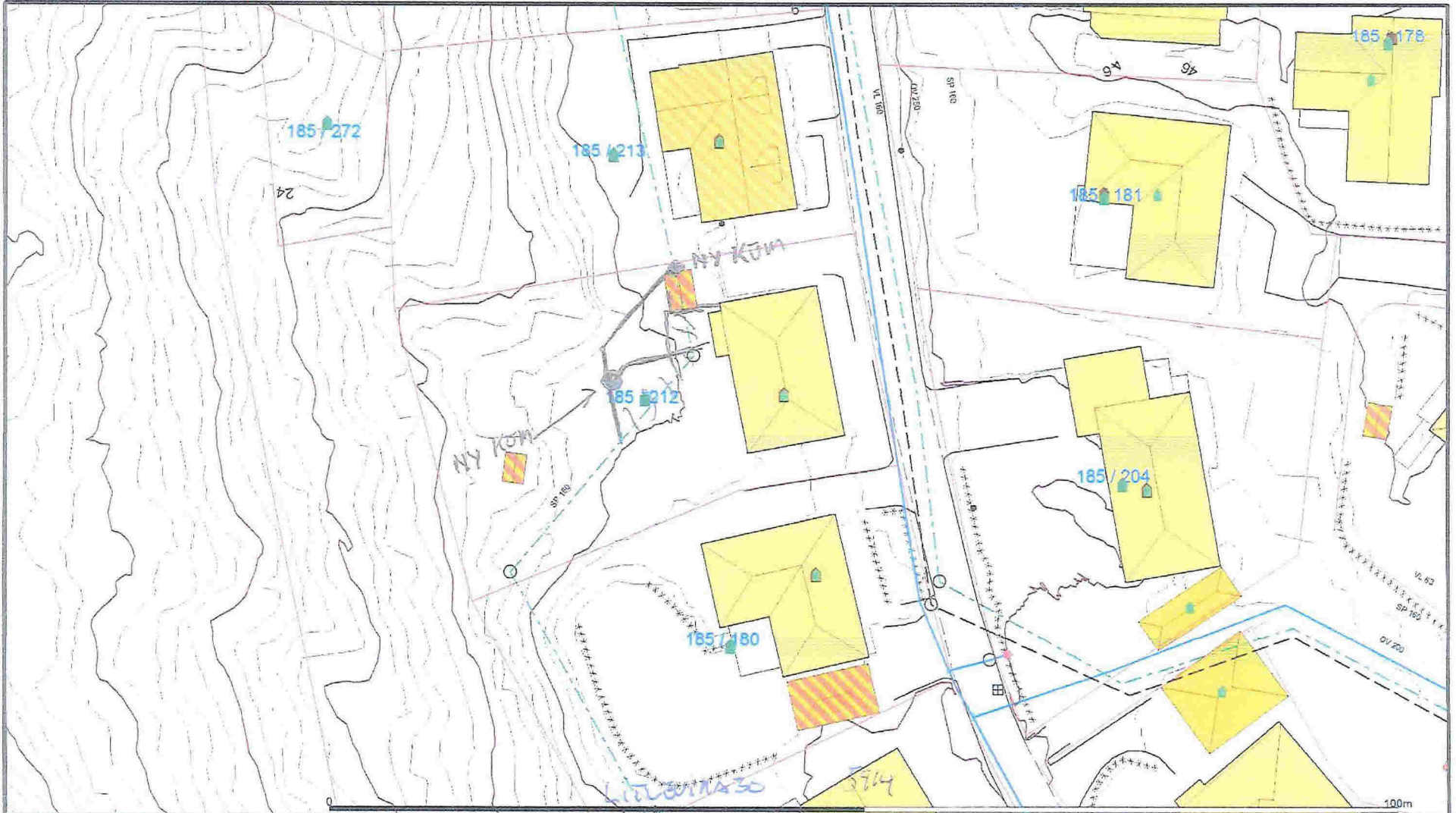

· Avlop felles	Udefinert grense	Hytte/feriehus
— Drensledning	Terrengmålte grense	Garasje/tuluss
· Overvann	Konstruert grensepunkt	Industri-lager
→ Pumpeledning spillvann	Bolig	Andre bygg
→ Pumpeledning vann	Busstid m. leilighet	
— Spillvann	Vanningshus	
— Vannledning	Storre bustader	

Beliggenhet og høyder må oppfattes som orienterende.

Tommy Seigrafeld
 45039807
 tommy@neras.no

	Lindås kommune Geodata avdeling		 Målestokk 1:500
	Dato: 2016.03.11 Blatt: 1111		

PA BYGG 4m



KOPI

Tommy Szajnfeld
Litlevika 30
5914 ISDALSTØ

Referanser:
Dykkar:
Vår: 17/1157 - 17/12496

Saksbehandlar:
Bente Førland
Bente.Forland@lindas.kommune.no

Dato:
04.05.2017

Godkjend røyrleggjarmelding - gbnr 185/212 Isdal

Vi viser til røyrleggjarmelding motteke 04.04.2017

Adresse byggeplass: Isdal
Type bygg: Eksisterande einebustad
Type arbeid: Omlegging av eksisterande tilkopling til offentleg vatn og kloakk ved nytt tilbygg.

Røyrleggjarmeldinga er godkjent på følgjande vilkår:

Arbeidet skal utførast etter standard abonnementsvilkår for vatn og avløp.

Dersom det må nyttast trykkauking/reduksjonsventil grunna for lågt eller for høgt trykk, er det konsulent/ansvarleg søkjar/røyrleggjar sitt ansvar å undersøkje om det er naudsynt, og utførande røyrleggjar/abonnent sitt ansvar å sørgja for og kosta dette.

Utforming av anlegg for trykkauke skal beskrivast/teiknast og godkjennast spesielt, før endeleg tilknytning vert utført, jfr standard abonnementsvilkår.

Når arbeidet er utført skal det sendast inn korrekt ferdigmelding til kommunen med oppdatert situasjonsplan og innmålingsdata (som bygt).

Med helsing

Arne Helgesen
avdelingsleiar

Bente Førland
saksbehandlar

Dette dokumentet er elektronisk godkjent og har difor ingen signatur.



Tommy Szajnfeld

Litlevika 30

5914

ISDALSTØ

Mottakarar:
Haugland vvs

Litlevika 23

5914

ISDALSTØ

KOPI