

Vedlegg nr. 01

NAUST PÅ GNR. 139, BNR. 7 i LINDÅS

FASADE MOT VEST ENDRING. NOVEMBER 2015

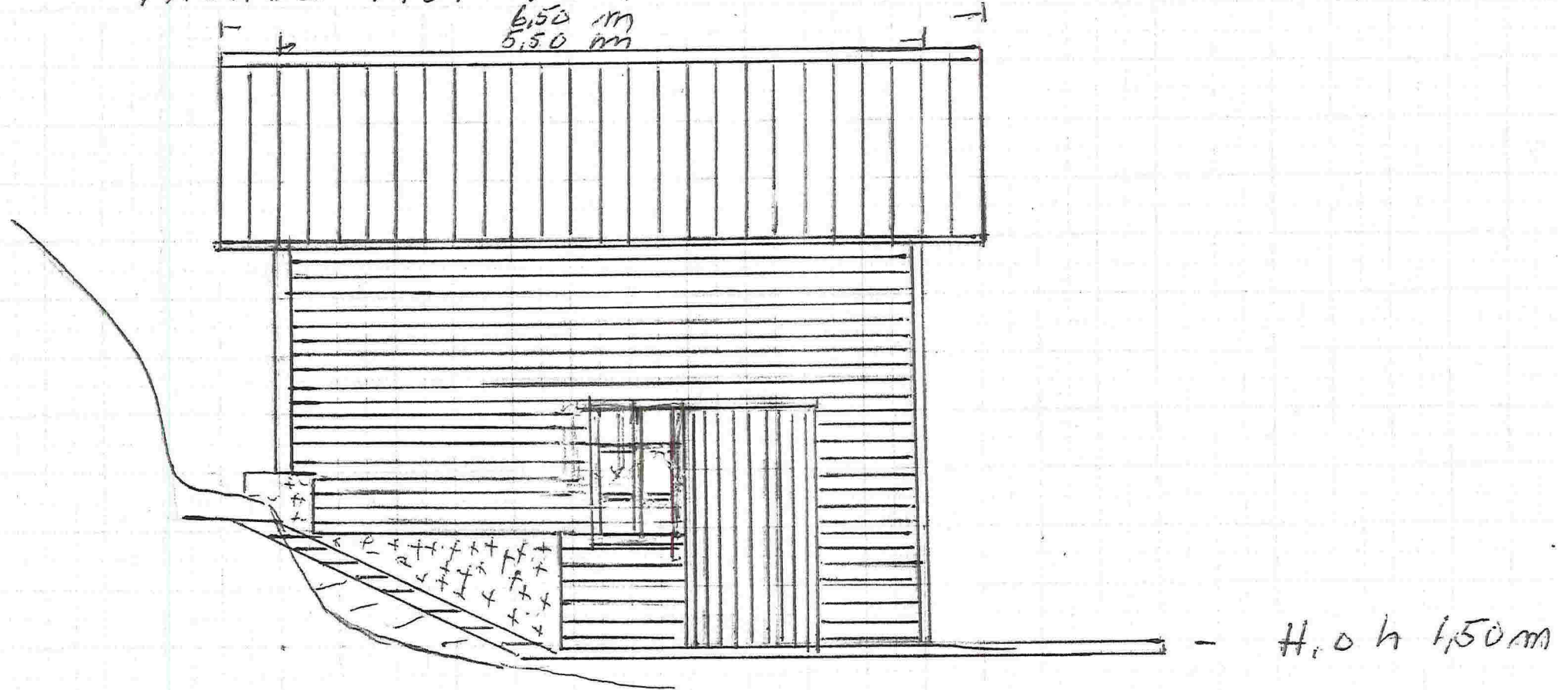

6.50 m
5.50 m

H. o h 1,50 m

x) kysopimng ca 0,5 m²

Nov 2015

M 1:50

R. F. 1.3.2017

Vedlegg 02

NAUST PÅ GNR 139, BNR 7 I LINDÅS
FASADE MOT SØR. ENDRING NOV.-15

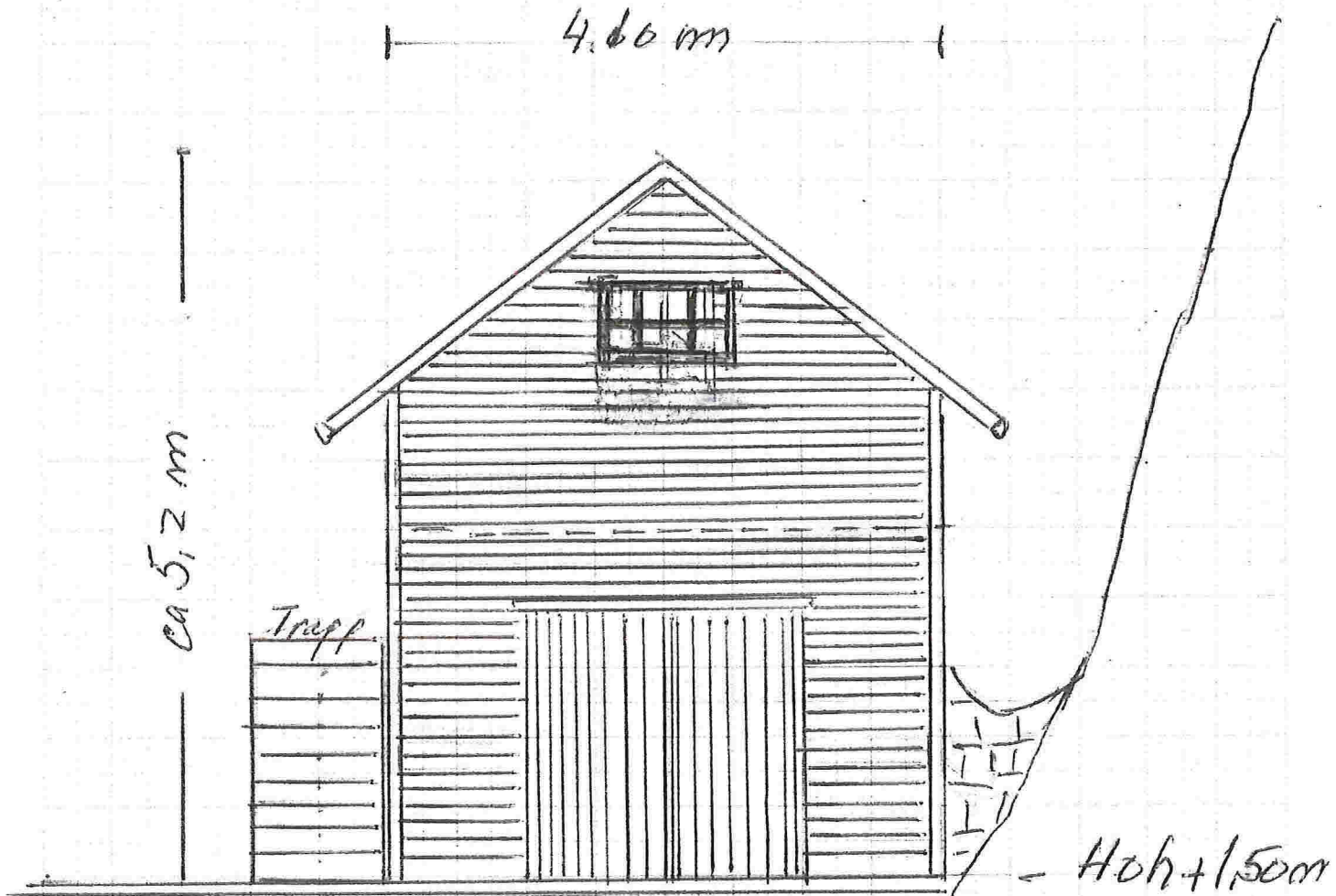

4 vindåpner - heisopning ca 0.4 m²

K. J. 1.8.2017

M 1:50

Vedlegg 03
NAUST PÅ GNR 139, BNR.F i LINDÅS
SNITT - ENDRING NOV-2015

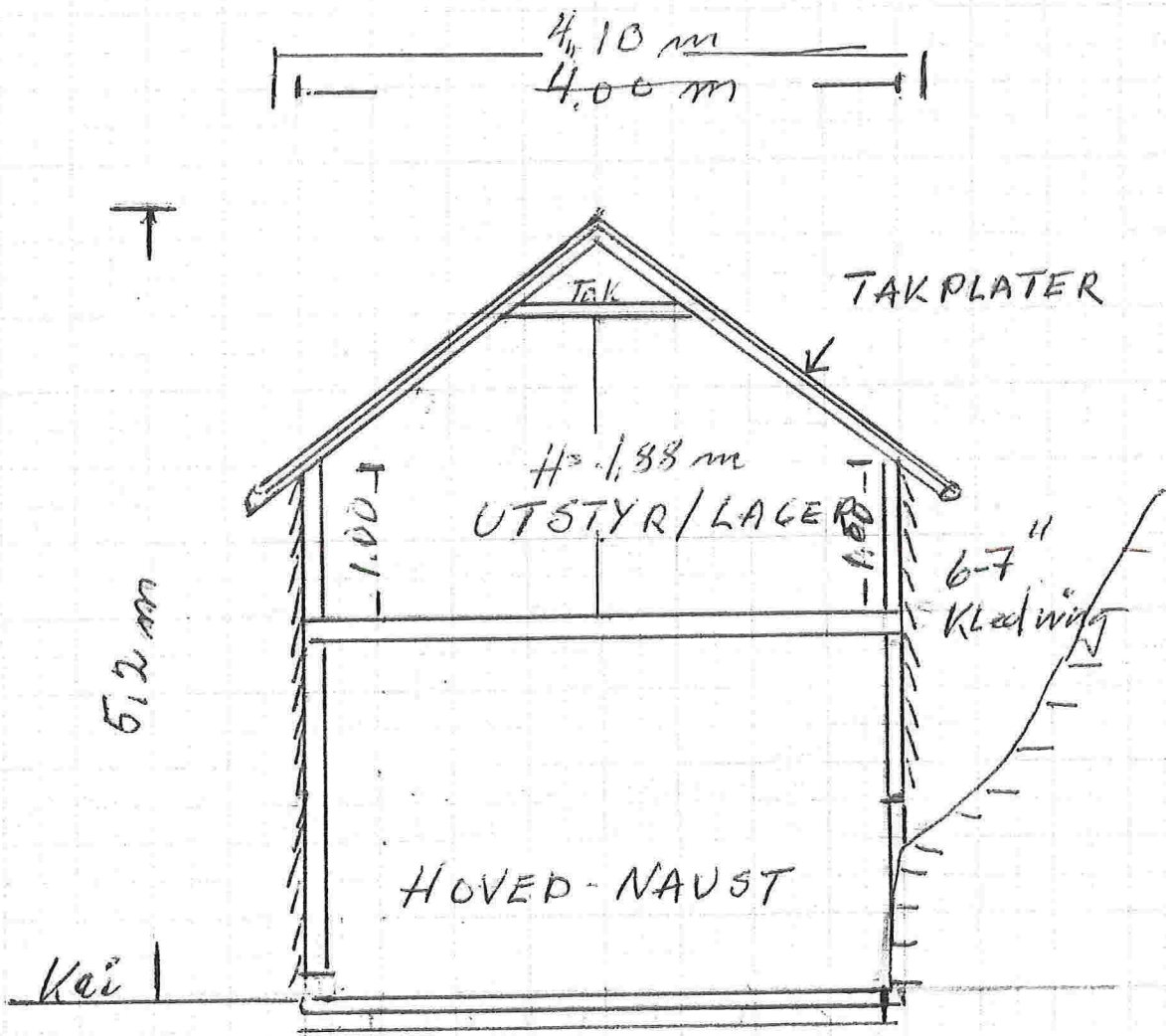

BRA ca 20 m²

K.f. 1.8.2017

M1:50
Nov. 2015