

Tradisjonelt og typisk pulttak med litt mindre takvinkel over svala.  
Takhøgde i tilbygget er her dels bestemd ut frå høgde på kjøkken innreiing v yttervegg.

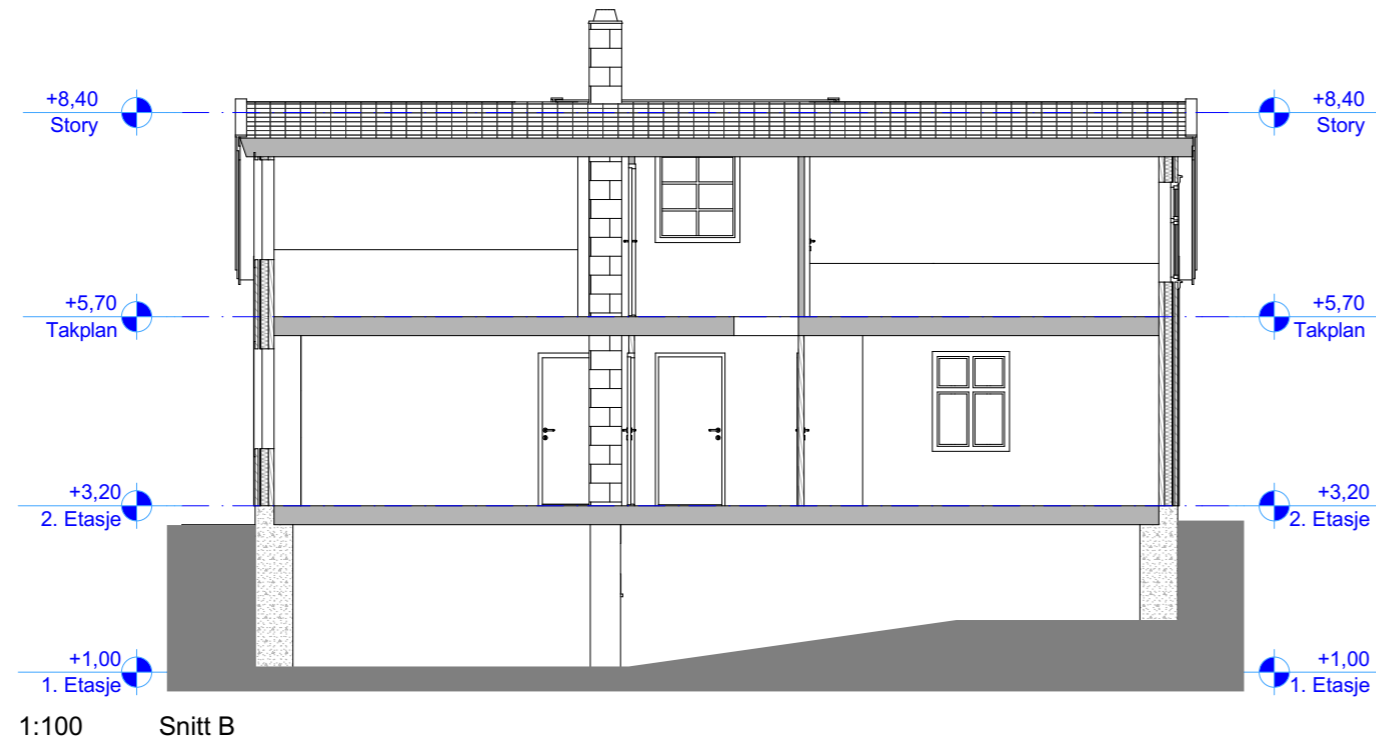
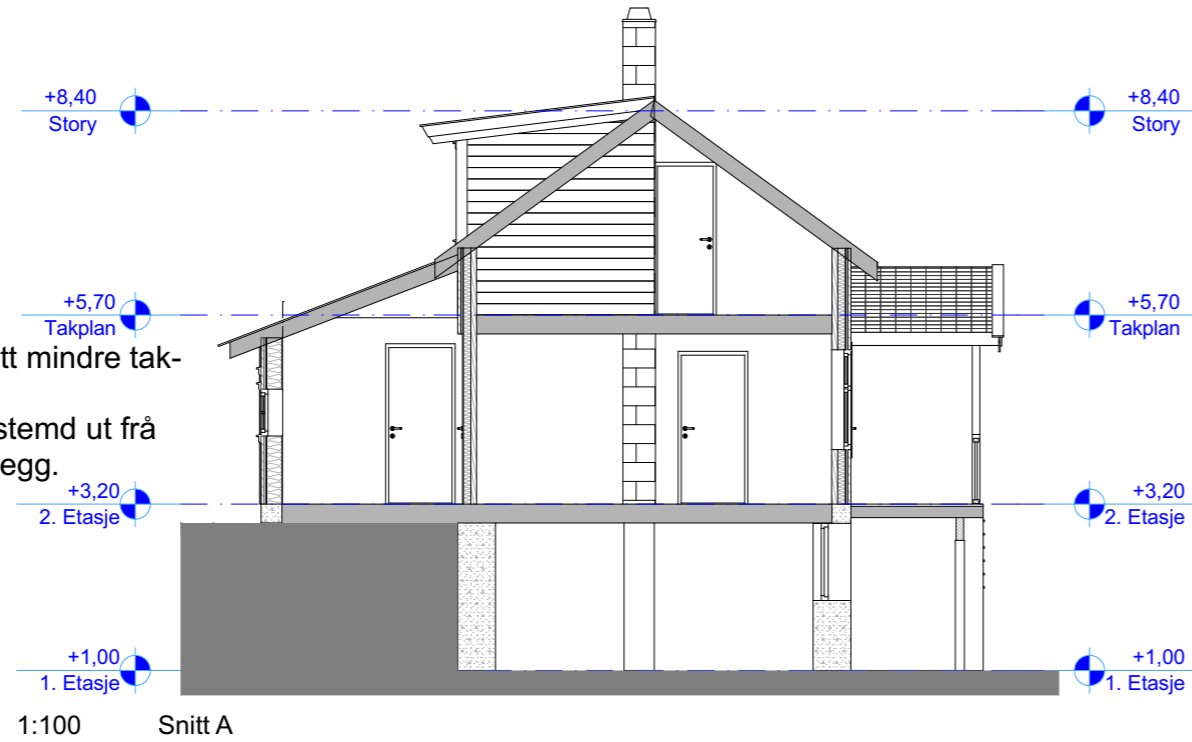

Tegningsnr.: A30-1		Revisjon nr.:				
Type tegning: Snitt A og B						
Rev	Nr	Beskrivelse	Dato	Sign	Kontr	Godkj
Lokalisering:						
Prosjekteringsgruppen:						
● ARK : Bygningsvernseteret Voss/Hardanger		Magasinvegen 26 5700 VOSS Tlf.: 90183601				
○ RIB : Rådg. ing. Bygg		RIBveien18 0000 RIBbyen Tlf: 000 00 000 rib@ribfirma.no				
○ RIE : Rådg. ing. Elektro		RIEveien18 0000 RIEbyen Tlf: 000 00 000 rie@riefirma.no				
○ RIV : Rådg. ing. VVS		RIVveien18 0000 RIVbyen Tlf: 000 00 000 riv@rivfirma.no				
Fase: # Byggemelding						
Tiltakshaver Prosjekt				Godkjent		
<b>Tilbygg og påbygg av bustadhus - Rehab. Storholmen Lindås</b>				Kontroll prosjekt.		
				Sign. R.Landøy		
				Filnavn 1.pln		
Anders og Line Heimvik Signalveien 10 1597 MOSS				Dato #		
				Målestokk 1:100		
				Kontroll utførende		
Gnr./Bnr.: # 226/2 Lindås				Sign. Kontroll		
Prosjektnr.: #		Tegningsnr.: A30-1		Prosjektnr. for prosjekterende/lev.		
Type tegning: Snitt A og B						