

Søknad om løyve til graving i offentlig veg

Vedlegg 2.1

Etter vedtektene i Veglova §§ 32 og 57 og forskrifter om varsling av arbeid på offentlig veg vert det hermed søkt om løyve til:

Løgging Utskifting Reparasjon Luftspenn

K11018

Veg nr.: _____ Hp: 2 Km: 7Arbeidsstad: JUVIKSTØLEN 49

Arbeida gjeld:

Vassleidning Telekabel Avløpsleidning Anna _____
 El-kabel Gassleidning TV-kabel

Noverande dekke:

Asfalt Brostein Grus Anna Gress/GRUS

Frå eigedom Gnr: _____ bnr: _____ slik det er vist på vedlagde kart / skisse i målestokk 1: 1000

Arbeidsskildring: Feil på veilyskabel, graving.Arbeidet er ønska oppstarta: 17.07.17 og venta avslutta 17/8-17Tallet på kryssingar 0 stk Boring: ja, ved km: _____ neiLengde på luftspenn/grøft langs veg: 2-3 m frå km: _____ til km: _____

Som eigar av og oppdragsgjevar/byggherre for anlegget tek eg på meg det ansvar som "Retningslinjer for graving i offentlig veg - NKF nettverksgruppe Veg og trafikk Hordaland, Oktober 2013" pålegg meg og garanterer for ferdigstilling av anlegget utan kostnad for vegbalder. Eg godtek dei villkår for løyvet som går fram av nemnde retningslinjer.

Oppdragsgjevar/byggherre: BKK ENOTEK V/ OLE DYRKOLBOTN
 Adresse: PB 7050, 5020 BERGEN
 Kontaktperson hos oppdragsgjevar/byggherre: OLE DYRKOLBOTN Tlf: 95179353
 Dato: 11/7.17 Underskrift: FOR OLE DYRKOLBOTN

Som entreprenør er eg kjend med dei plikter som gjeld for undersøking på gravestaden. Det er sett kryss for dei type anlegg som finst på staden:

El-kabel Vassleidning Signalkabel Kulturminne
 Telekabel Avløpsleidning Polygonpunkt Gass
 TV-kabel Gassleidning Grøntanlegg Anna: Kart hentet inn.

Nødvendige opplysningar og direktiv om anlegga er innhenta og værsel om graving er gitt.

 (kryss av) BKK OG GEDMAFLEN

Arbeida skal utførast etter "Retningslinjer for graving i offentlig veg - NKF nettverksgruppe Veg og trafikk Hordaland, Oktober 2013" og etter tilvisning av vedrørte parter. Eg godtar dei plikter som arbeid i offentlig veg medfører etter nemnde retningslinjer. Godkjend plan for arbeidsvarsling vil liggja føre før arbeidet vert sett i gong. Eg har gyldig ansvarsforsikring i følge retningslinjene pkt. 1.6 og 1.7 ja nei (kryss av)

Entreprenør: Minimaskin AS
 Adresse: PB 34 MINDE - 5821 BERGEN **MINIMASKIN AS**
 Kontaktperson hos entreprenør: Bente Vassballek Tlf: 91551509
 Dato: 11/7-17 Underskrift: Bente Vassballek

Spesielle villkår, evt sjå baksida: Arbeid skal utførast etter "Retningslinjer for graving i offentlig veg" NKF nettverksgruppe Veg og Trafikk Hordaland Oktober 2013

Graveløyve gitt Graveløyve avslått

LINDÅS KOMMUNE
 Teknisk drift VVA

den 10 / 08 20 17dinda Folkestad

Kommune / Eining

Underskrift



Vedlegg 2.2

Spesielle vilkår, forts. :

Kaldepåvisning frå BKK og Geomatikk skal ligge ferdig før oppstart av arbeid.

Føresetnader for arbeid i offentlig veg

Det er vedtatt egne "Retningslinjer for graving i offentlig veg – NKF nettverksgruppe Veg og trafikk Hordaland, Oktober 2013". Dette gjeld for alt arbeid i eller ved offentlig veg. Entreprenør/byggherre kan få reglane ved å vende seg til den einskilde kommune.

Ansvarshavande entreprenør

Det skal alltid vere ein ansvarshavande entreprenør (eventuelt offentlig teknisk etat) for graving i offentlig veg.

Den som skal vere ansvarshavande entreprenør for eit anlegg i eller ved offentlig veg skal ha dei nemnte retningslinjer og full kjennskap til desse. Ved underskrift på søknadsskjema skal entreprenør forplikte seg til å følgje reglane og ta på seg det ansvaret som følgjer med.

Ansvarleg entreprenør har eit særleg ansvar for at det er gjort tilstrekkeleg undersøking om det er andre anlegg i vegen på den staden der det skal gravast. Entreprenøren må ha full oversikt over tilhøva sjølv om andre har gjort undersøkingar. Avkryssing på søknadsskjema skal gjelde som forpliktande erklæring om at tilstrekkelig undersøking er gjort. Manglande avkryssing kan føre til avvist søknad.

Eigenkontroll skal utførast og skjema «Entreprenøren sin eigenkontroll ved arbeid i offentlig veg» skal sendast til den einskilde kommune, jf. "Retningslinjer for graving i offentlig veg – NKF nettverksgruppe Veg og trafikk Hordaland, Oktober 2013." Garantitid gjeld tre år frå dato for ferdigsynfaring. Entreprenør / byggherre er ansvarleg for ferdigstilling.

Ansvarshavande eigar (byggherre)

Søknad om graveløyve skal alltid underskrivast av eigar av det aktuelle anlegg (byggherre).

Ved si underskrift skal eigaren (byggherren)

- ta på seg ansvaret for det ferdige anlegg, og for hendingar og skader som anlegget måtte medføre på vegen og tredjemann
- vere garantist for at entreprenøren sine plikter etter reglane blir oppfylt

Føresetnader for å ha liggande leidnings- og kabelanlegg i offentlig veg- og gategrunn

Løyvet frå kommunen er gitt mellombels. Leidnings- og kabeleigar er plikta til, for eiga rekning, å foreta dei nødvendige endringar med leidnings- eller kabelanlegget – eventuelt fjerne det – dersom kommunen seinare måtte finne det nødvendig.

Risiko og ansvar

Mulig ulempe for leidnings- eller kabelanlegget ved kommunen sitt vedlikehalds-, reparasjons- eller utbetreingsarbeid er ikkje kommunen sitt ansvar. Kommunen har heller ikkje ansvar for skader/ulempar på leidnings- eller kabelanlegg som følgje av trafikkbelastning på vegen

Askøy, Fjell, Sund, Kvam, Voss, Ulvik, Granvin, Lindås, Austrheim, Meland, Os, Radøy, Gulen





Statens vegvesen

Særskilt vedtak og betingelser for arbeidet

Plan nr.:	Sak/Sveis nr.:	Vedtaks nr.:
Veg nr.: KV 1018	fra Hp/km: HP 2 M7	til Hp/km: 0
Strekning: Juvikstølen 49	Sted: Isdalstø	
Arbeid som skal utføres: Feil på veilys, graving for reperatur.		
Arbeidet utføres i perioden		
Fra dato: 17 juli 2017	Til dato: 17 august 2017	
Annet:		

Region: Velg	Region (2): Velg	
Avdeling: Velg	Avd. (2): Velg	Avd. (3): Velg
Seksjon:	Telefon:	Faks:
Adresse:	e-post:	

Med hjemmel i skiltforskrift av 7. oktober 2005 nr 1219 §§ 26, 28, 30 og 32 og vegtrafikkloven §7 treffes vedtak om bruk av følgende trafikkregulerende skilt/lyssignaler/dirigering/oppmerking i samsvar med vedlagte skisse:

Fartsgrenseskilt (362.x).....	<input type="checkbox"/>	Andre trafikkregulerende tiltak	<input type="checkbox"/>	Trafikksignal (skyttel).....	<input type="checkbox"/>
<input type="checkbox"/> <input type="checkbox"/> <input type="checkbox"/> <input type="checkbox"/> <input type="checkbox"/> <input type="checkbox"/> <input type="checkbox"/>				Manuell dirigering.....	<input type="checkbox"/>
30 40 50 60 70 80 90				Vegstengning.....	<input type="checkbox"/>

Betingelser for arbeidet:

- Arbeidet skal varsles som vist på vedlagte arbeidsvarslingsplan, datert: 00.01.1900
- Bestemmelsene i skiltforskriften og håndbok 051 "Arbeid på og ved veg" gjelder for arbeidet
- Ansvarelig for gjennomføring og oppfølging (kryss av):

Statens vegvesen.....	<input type="checkbox"/>	⇒	Byggeleder:	<input type="text"/>
Annen offentlig etat.....	<input type="checkbox"/>	⇒	Angi hvilken:	<input type="text"/>
Entreprenør.....	<input checked="" type="checkbox"/>	⇒	Minimaskin AS	
- Ansvarshavende: Bente Vassbakk Tlf./e-post: 915 51 509
Stedsansvarlig(e): 0 Tlf./e-post: 0
- Loggbok skal alltid føres, og returneres fylkesavdeling: Velg
- Lede-/følgebil
- Følgende skal varsles/informeres om arbeidet (kryss av):

Politi.....	<input type="checkbox"/>	Brannvesen.....	<input type="checkbox"/>	Ambulanse/lege.....	<input type="checkbox"/>
Vegtrafikksentralen.....	<input type="checkbox"/>				
Skole.....	<input type="checkbox"/>	⇒	Angi hvilke(n):	<input type="text"/>	
Kollektivselskap.....	<input type="checkbox"/>	⇒	Angi hvilke(t):	<input type="text"/>	
Radio, presse m.m.....	<input type="checkbox"/>	⇒	Angi hvem:	<input type="text"/>	
Andre.....	<input type="checkbox"/>	⇒	Angi hvem:	<input type="text"/>	
- Tillatelser:

Gravetillatelse.....	<input checked="" type="checkbox"/>	Arbeidstillatelse.....	<input type="checkbox"/>
----------------------	-------------------------------------	------------------------	--------------------------

NB: Se vedlagte vilkår for gravetillatelsen
- Kopi av all dokumentasjon som inngår i arbeidsvarslingsplanen skal oppbevares på arbeidsstedet.
- Spesielle vilkår/betingelser:

Sjå vilkår i graveløyet

NB: Politiet og ansvarshavende skal ha kopi av blanketten.

LINDÅS KOMMUNE
Teknisk drift VVA

Jor Atle Dingen
Linda Folkestad
Sign. (etter fullmakt)

0

00.01.1900

Sted

Dato



Statens vegvesen

Plan for varsling og sikring av vegarbeide

Plan nr.: 0	Sak/Sveis nr.: 0	Vedtak nr.: 0
Veg nr.: KV 1018	fra Hp/km: HP 2 M7	til Hp/km:
Strekning: Juvikstølen 49		Sted: Isdalstø
Arbeid som skal utføres: Feil på veilys, graving for reoperasjon.		
Entreprenør: Minimaskin AS		
Adresse: PB 34 Minde, 5821 Bergen		bente@minimaskin.net
Ansvarshavende: Bente Vassbakk		Tlf./e-post: 915 51 509
Stedsansvarlig(e):		Tlf./e-post:
Arbeidet utføres fra dato: 17 juli 2017		Til dato: 17 august 2017

Underskrevet plan er vedtak med hjemmel i skiltforskriftens §29 og §30. Særskilt vedtak for trafikkregulerende tiltak skal vedlegges.

Varslingsmaterieill:

	Skilt nr.:	Ant.:
	110	2
	106	2
		1

Merknader:

Blankettfordeling:

- Statens vegvesen
- Entreprenør
- Ansvarshavende
- Politiet
-

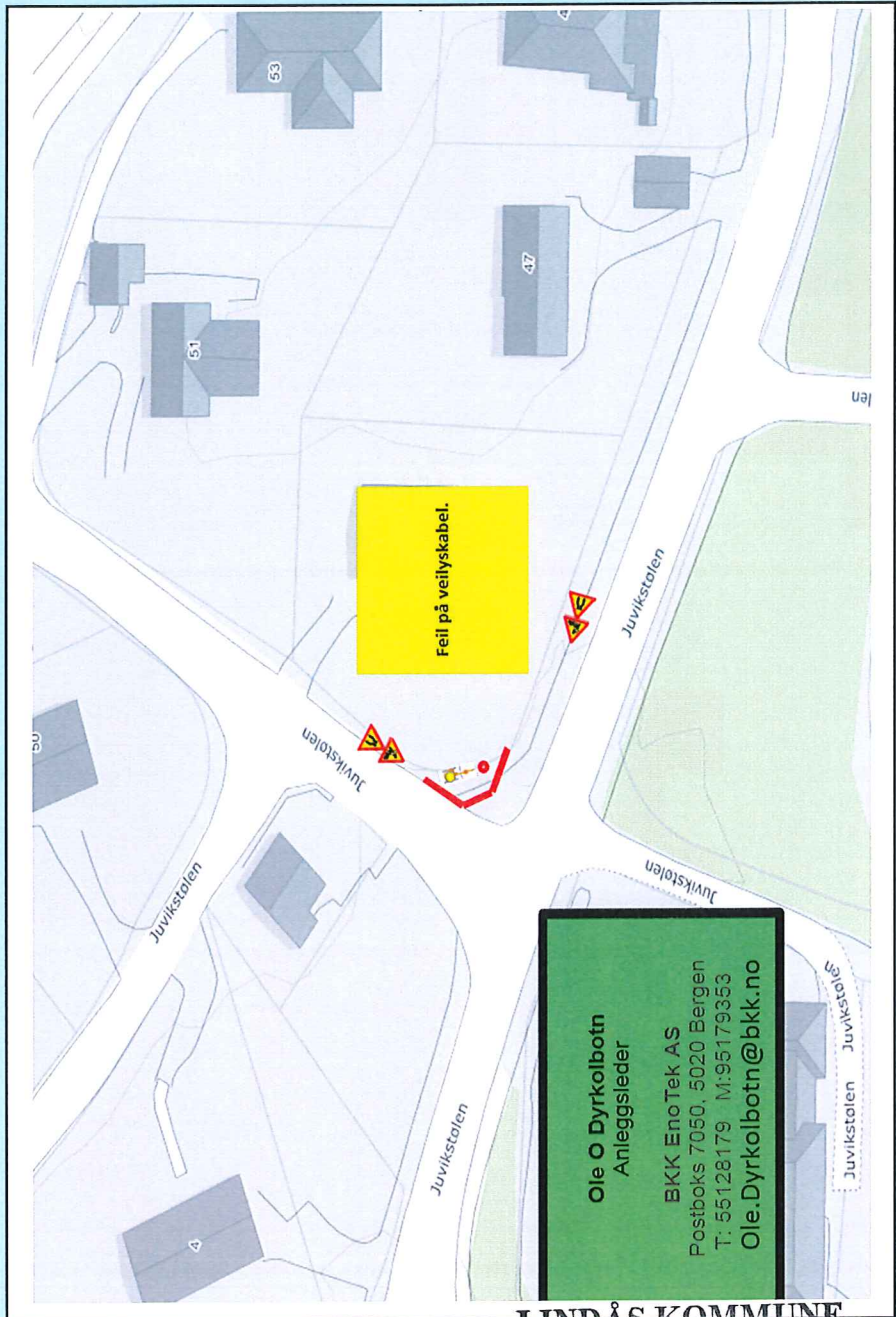

Ole O Dyrkolbotn
Anleggsleder
BKK Eno Tek AS
Postboks 7050, 5020 Bergen
T: 55128179 M: 95179353
Ole.Dyrkolbotn@bkk.no

LINDÅS KOMMUNE

Teknisk drift VVA

Fylles ut av skiltmyndigheten:

Knarvik *10.08.2017*
 Sted Dato

for Atle Dingen
Linda Folkestad
 Sign. (etter fullmakt)

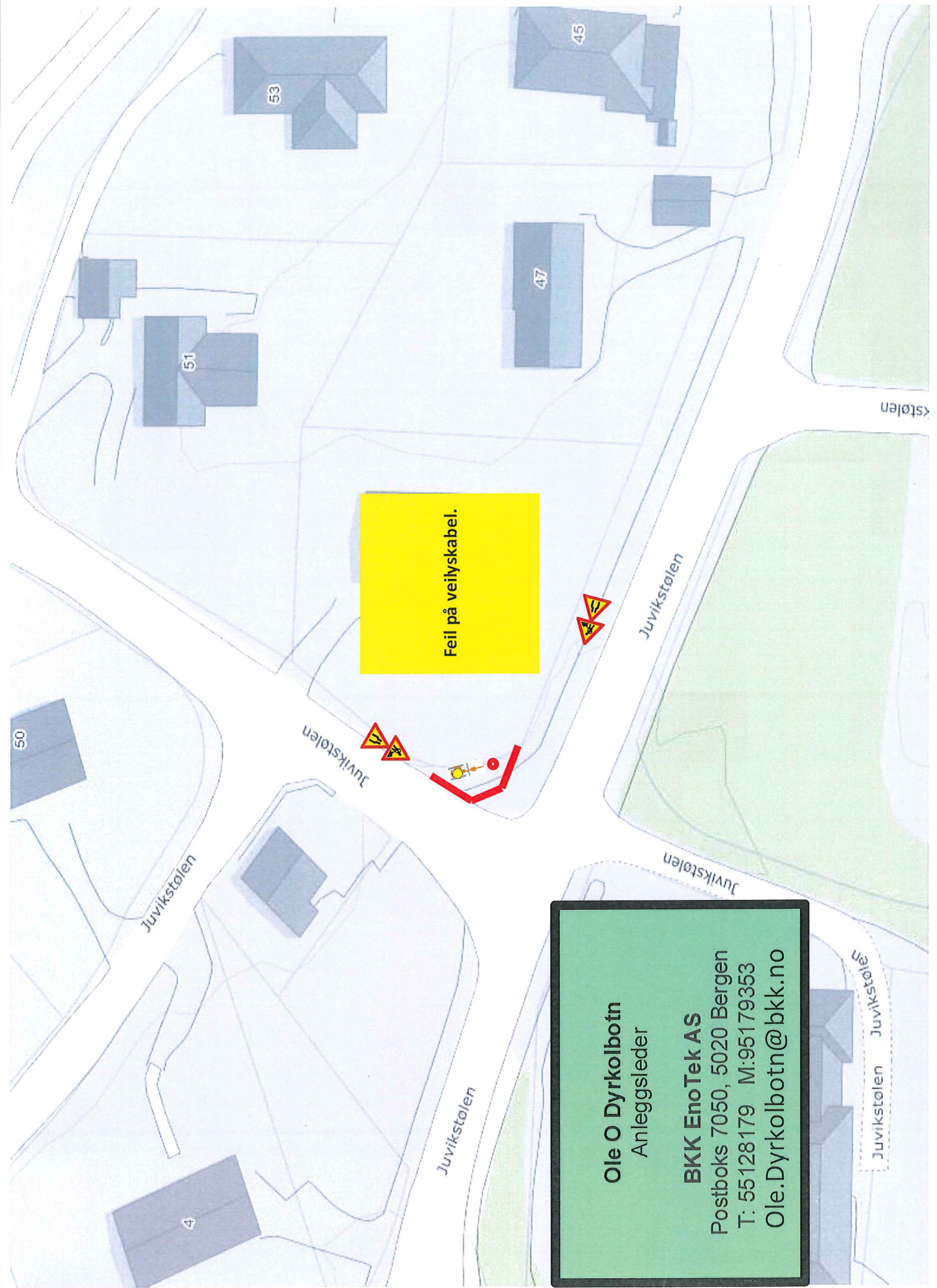

Feil på veilyskabel.

Ole O Dyrkolbotn
Anleggsleder

BKK EnoTek AS
Postboks 7050, 5020 Bergen
T: 55128179 M:95179353
Ole.Dyrkolbotn@bkk.no

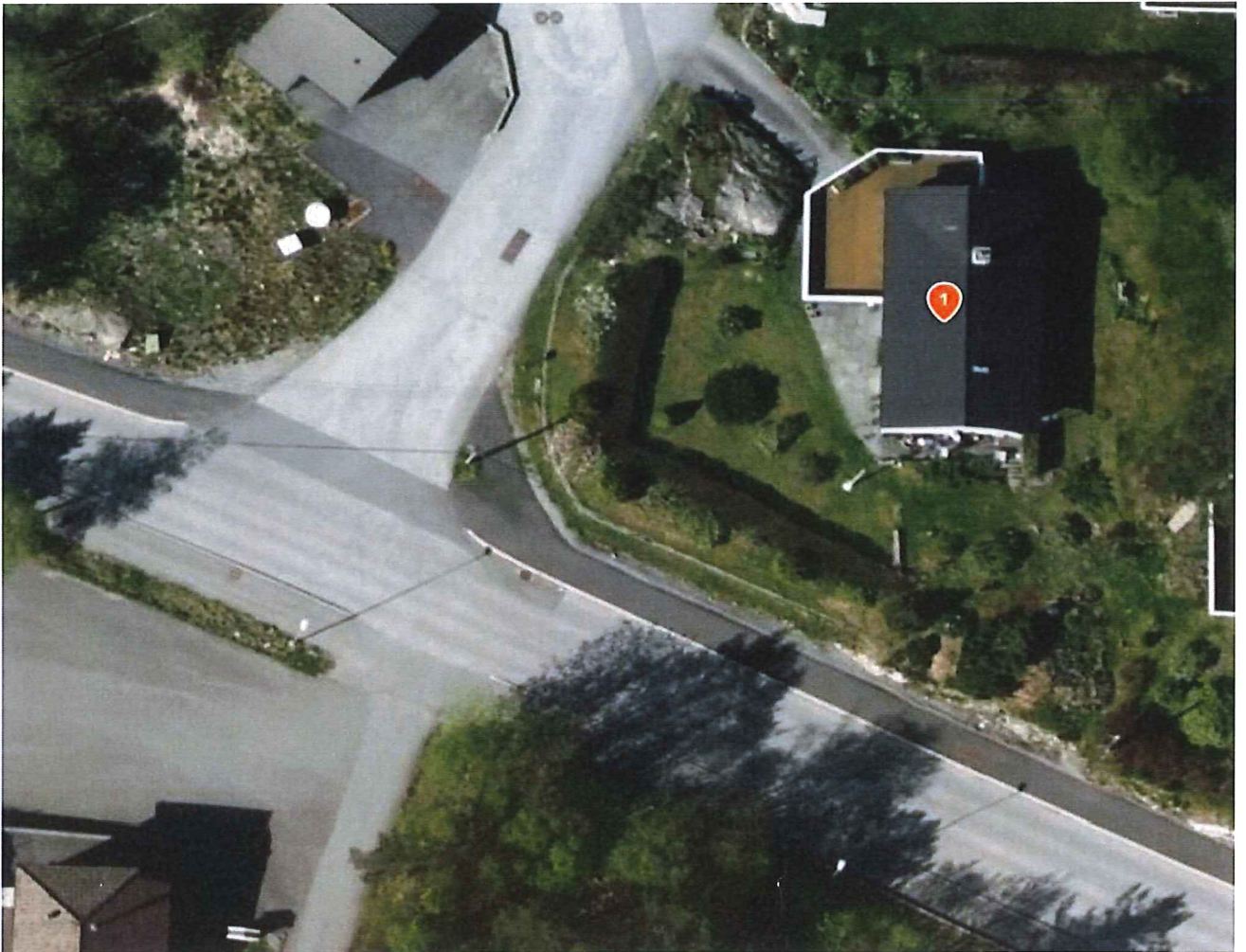

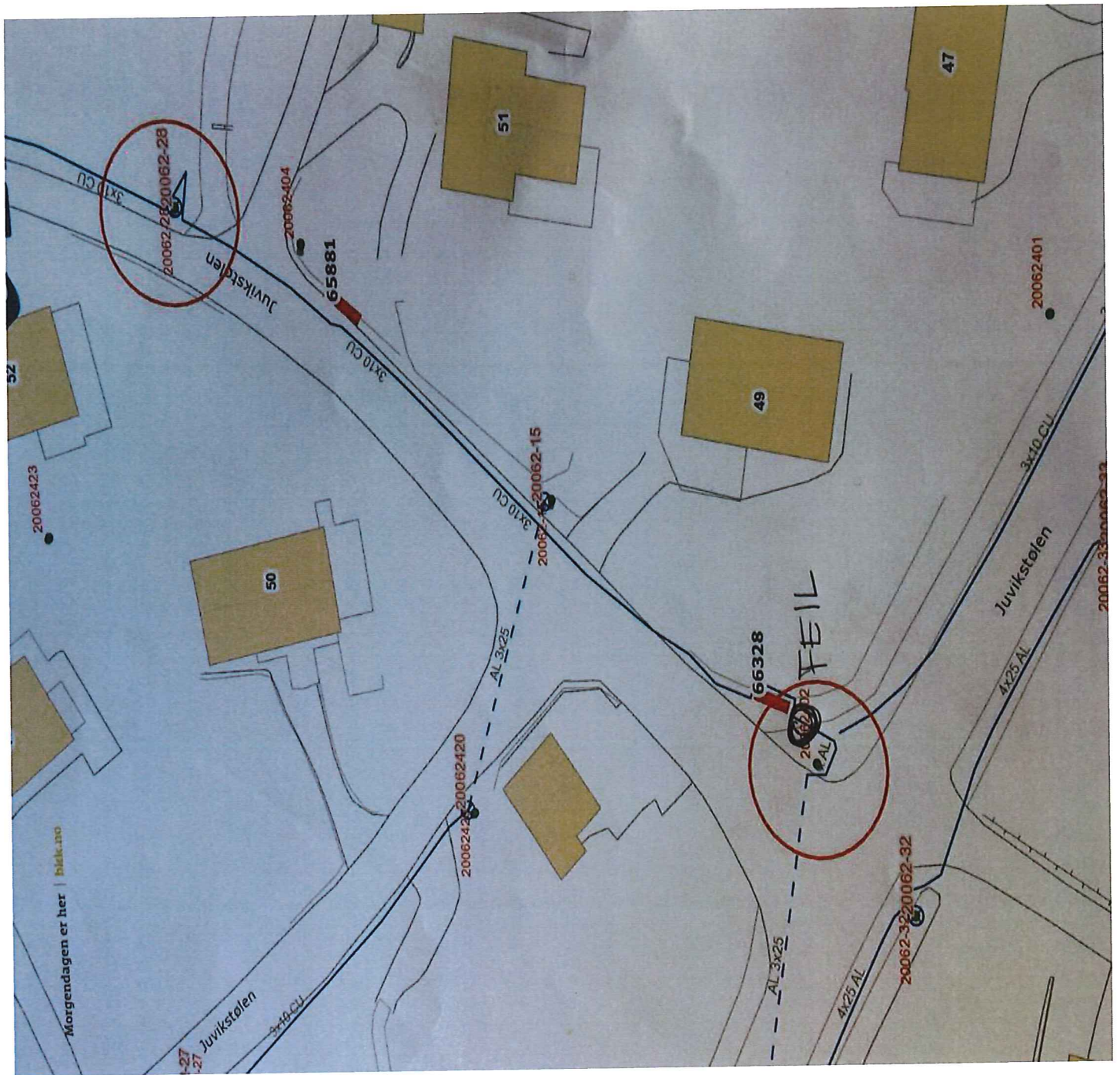

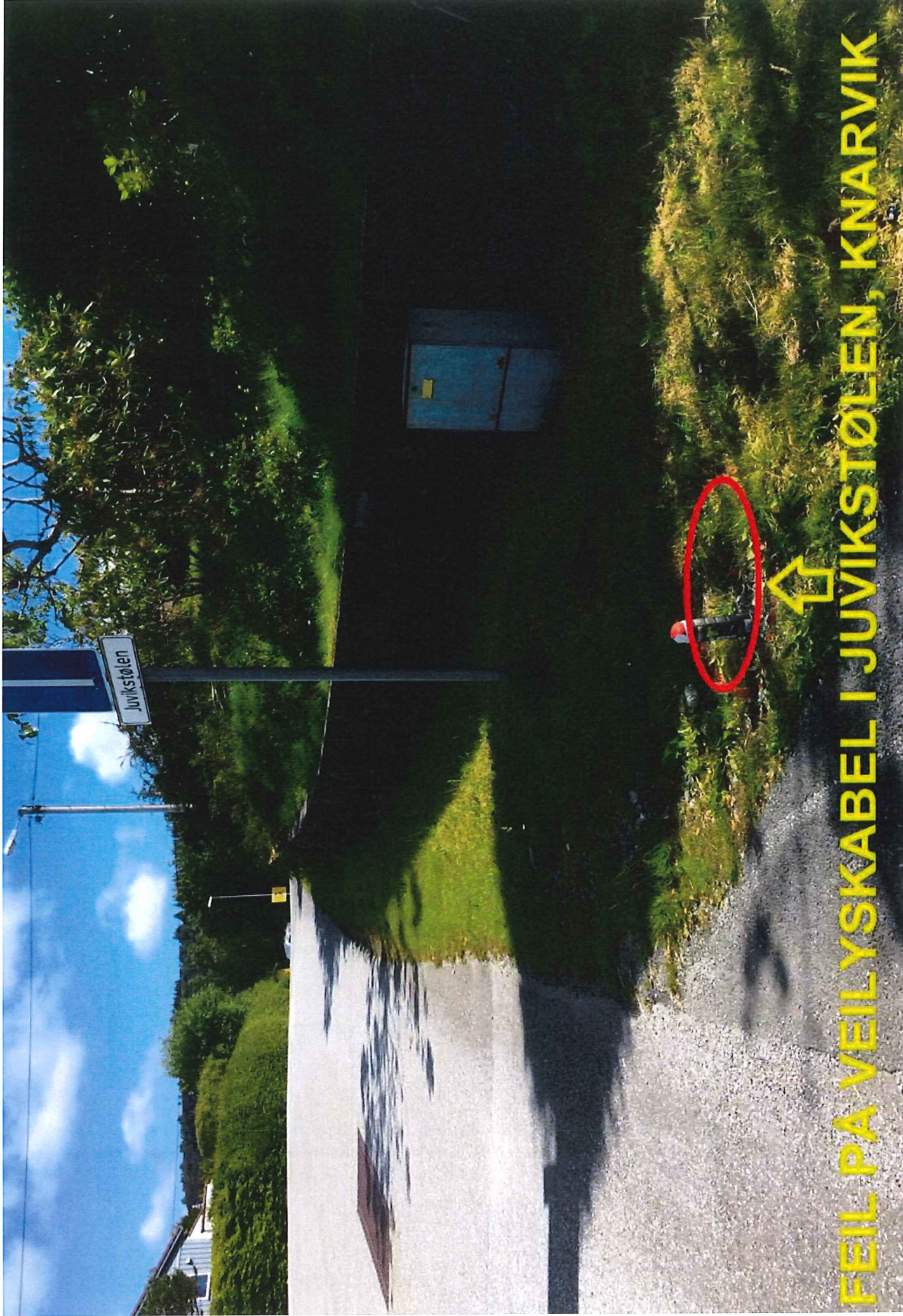

FEIL PÅ VEILYSKABEL I JUVIKSTØLEN, KNARVIK



Statens vegvesen

Kontroll av varsling og sikring ved arbeid på eller ved veg

Veg nr.: **KV 1018** fra Hp/km: **HP 2 M7** til Hp/km: **0**
 Strekning: **Juvikstølen 49** Sted: **Isdalstø**
 Arbeidsvarslingsplan nr.: **0**
 Utførende: **Minimaskin AS**
 Ansvarshavende: **Bente Vassbakk**
 Stedsansvarlig: **0**
 Kontroll utført dato: _____ Kontroll utført av: _____

	Ja	Nei			Ja	Nei	Ikke kontr.
Ansvarshavende tilstede:	<input type="checkbox"/>	<input type="checkbox"/>	----->	Nødvendige kurs?	<input type="checkbox"/>	<input type="checkbox"/>	<input type="checkbox"/>
Stedsansvarlige tilstede:	<input type="checkbox"/>	<input type="checkbox"/>	----->	Nødvendige kurs?	<input type="checkbox"/>	<input type="checkbox"/>	<input type="checkbox"/>
Øvrige tilstede:	<div style="border: 1px solid black; width: 300px; height: 60px; margin-bottom: 5px;"></div> Har alle på arbeidsstedet de nødvendige kurs? Risikovurdering forevist og OK? Arbeidsvarslingsplan forevist og OK? Loggbok forevist og OK?			<input type="checkbox"/>	<input type="checkbox"/>	<input type="checkbox"/>	
				<input type="checkbox"/>	<input type="checkbox"/>	<input type="checkbox"/>	
				<input type="checkbox"/>	<input type="checkbox"/>	<input type="checkbox"/>	
				<input type="checkbox"/>	<input type="checkbox"/>	<input type="checkbox"/>	

Merknader:

1: Godkjent, småfeil kan forekomme
 2: Feil og mangler, ikke alvorlige
 3: Alvorlige feil og mangler, må utbedres

Nr.	Tema	1	2	3	Merknader	Frist:
0	Arbeidsvarslingsplan:					
0.1	Arbeidsvarslingsplan: Finnes på stedet, mindre feil, mangler?					
0.2	Ansvarshavende: Tilgjengelig?					
0.3	Stedsansvarlig: utpekt?					
0.4	Loggbok: Tilgjengelig, oppdatert?					
0.5	Risikovurdering: Foreligger den?					
1	Varsling					
1.1	Er arbeidet forvarslet ihht relevant og godkjent plan?					
1.2	Kvalitet på varslingsutstyr: riktig farge, oppsetting, slitasje, renhold					
1.3	Trafikklysanlegg: Plassering, tømmetid, tilpasset trafikkforholdene, SMS-varsling av feil					

Nr.	Tema	1	2	3	Merknader	Frist:
1.4	Manuell dirigering: Utstyr, plassering, antall dirigenter					
1.5	Oppmerking: Fjernet villedende oppmerking, manglende vegoppmerking					
1.6	Fartsgrenser: Rett fartsgrense for forholdene?					
1.7	Andre trafikkregulerende skilt: Parkeringsregulering, forkjørsregulering rett vedtak?					
1.8	Permanente skilt: Misvisende skilt tildekket?					
1.9	Hindermarkeringer og lignende					
2	Sikring					
2.1	Langsgående sikring: Godkjent type, sammenkobling, avbøying eller støtpute					
2.2	Tversgående sikring: Godkjent type, plassering, buffersone					
2.3	Sikring mot gang-/sykkeltrafikk: Tilstrekkelig utstyr, merking					
3	Trafikkomlegging					
3.1	Omkjøringsskilting/oppmerking: Sammenhengende og logisk visning?					
3.2	Interimsveg: Optisk ledning OK?					
3.3	Dekke kvalitet: Jevnt dekke, asfaltkanter					
3.4	Gang- og sykkeltrafikk: Belysning, visningsskilting, ledegjerder, gangfelt, midlertidig busstopp					
3.5	Fremkommelighet funksjonshemmede: Fri bredde, ingen snublekanter, plassering av installasjoner					
4	Rigg/Lager					
4.1	Brakkerigg					
4.2	Parkering/lagring: G/S-veg og fortau skal ikke benyttes!					
5	Personlig verneutstyr					
6	Kjøretøy/maskiner: Merking og varsellamper, plassering i arbeidsområdet					
7	Andre forhold					



Statens vegvesen

Sjekkliste ved avslutning av arbeid på veg

Veg nr.: KV 1018	fra Hp/km: HP 2 M7	til Hp/km: 0
Strekning: Juvikstølen 49	Sted: Isdalstø	
Arbeidsvarslingsplan nr.: 0		
Utførende: Minimaskin AS		
Ansvarshavende: Bente Vassbakk		
Stedsansvarlig: 0		
Kontroll utført dato:		Kontroll utført av:

Forhold:	OK	Merknad:	Frist:
Midlertidige trafikkskilt benyttet ifm arbeidet er fjernet			
Permanente trafikkskilt er på plass og godt synlig			
Midlertidig signalregulering er fjernet			
Permanent signalregulering er igangsatt			
Midlertidig vegoppmerking er fjernet			
Permanent vegoppmerking er tilfredsstillende			
Midlertidig sikringsutstyr er fjernet			
Permanent sikringsutstyr er montert iht normalbestemmelsene			
Brakkerigg er fjernet			
Arbeidsområdet er ryddet			
Vegdekket er i tilfredsstillende stand			
Det ligger ikke grus eller steiner på vegdekket			
Forholdene for de gående er tilfredsstillende			
Forholdene for de syklende er tilfredsstillende			
Adkomster til alle berørte eiendommer er tilfredsstillende			
Det er gitt beskjed til VTS om at arbeidet er avsluttet			
Det er gitt beskjed til evt andre om at arbeidet er avsluttet			
Loggbok er ajourført, ferdigstilling notert			

Merknader:



Statens vegvesen

Beskrivelse av arbeidet som skal utføres

Plan nr.: 0	Sak/Sveis nr: 0	Vedtak nr.: 0
Veg nr.: KV 1018	fra Hp/km: HP 2 M7	til Hp/km: 0
Strekning: Juvikstølen 49	Sted: Isdalstø	
Arbeid som skal utføres:	Feil på veilys, graving for reperasjon.	