

Søknad om løyve til graving i offentlig veg

Vedlegg 2.1

Etter vedtektene i Veglova §§ 32 og 57 og forskrifter om varsling av arbeid på offentlig veg vert det hermed søkt om løyve til:

Legging     Utskifting     Reparasjon     Luftspenn

Veg nr.: 1116    Hp.: \_\_\_\_\_    Km: \_\_\_\_\_    -    Arbeidsstad: Hellebrekkene

Arbeida gjeld:

Vassleidning     Telekabel     Avløpsleidning     Anna: \_\_\_\_\_    Fiberkabel  
 El-kabel     Gassleidning     TV-kabel

Noverande dekke:

Asfalt     Brostein     Grus     Anna: \_\_\_\_\_

Frå eigedom Gnr.: 38    bnr.: 38    slik det er vist på vedlagde kart / skisse i målestokk 1: 1000

Arbeidsskildring: \_\_\_\_\_

Arbeidet er ønska oppstarta: 01.08.2017    og venta avslutta: 10.10.2017

Talet på kryssingar: \_\_\_\_\_ stk.    Boring:  ja, ved km: \_\_\_\_\_     nei

Lengde på luftspenn/grøft langs veg: \_\_\_\_\_ m frå km: \_\_\_\_\_    til km: \_\_\_\_\_

---

Som eigar av og oppdragsgjevar/byggherre for anlegget tek eg på meg det ansvar som "Retningslinjer for graving i offentlig veg – NKF nettverksgruppe Veg og trafikk Hordaland, Oktober 2013" pålegg meg og garanterer for ferdigstilling av anlegget utan kostnad for veghaldar. Eg godtek dei villkår for løyvet som går fram av nemnde retningslinjer.

Oppdragsgjevar/byggherre: Bergen Fiber  
 Adresse: PB7050, 5020 Bergen  
 Kontaktperson hos oppdragsgjevar/byggherre: Helge Nord    Tlf.: 90120145  
 Dato: 17.07.2017    Underskrift: Helge Nord

---

Som entreprenør er eg kjend med dei plikter som gjeld for undersøking på gravestaden. Det er sett kryss for dei type anlegg som finst på staden:

El-kabel     Vassleidning     Signalkabel     Kulturminne  
 Telekabel     Avløpsleidning     Polygonpunkt     Gass  
 TV-kabel     Gassleidning     Grøntanlegg     Anna: \_\_\_\_\_

Nødvendige opplysningar og direktiv om anlegga er innhenta og varsel om graving er gitt.     (kryss av)

Arbeida skal utførast etter "Retningslinjer for graving i offentlig veg – NKF nettverksgruppe Veg og trafikk Hordaland, Oktober 2013" og etter tilvisning av vedrørte paratar. Eg godtar dei plikter som arbeid i offentlig veg medfører eller nemnde retningslinjer. Godkjend plan for arbeidsvarsling vil ligga føre før arbeidet vert sett i gong. Eg har gyldig ansvarsforsikring i følge retningslinjene pkt. 1.6 og 1.7  ja     nei (kryss av)

Entreprenør: HD Maskin AS  
 Adresse: Rødshølla 6, 5244 Fana  
 Kontaktperson hos entreprenør: Ivar Frydenberg    Tlf.: 95741450  
 Dato: 17.07.2017    Underskrift: Ivar Frydenberg

---

Spesielle villkår, evt sjå baksida: Arbeid skal utførast etter "Retningslinjer for graving i offentlig veg" NKF nettverksgruppe Veg og Trafikk Hordaland, Oktober 2013

Graveløyve gitt     Graveløyve avslått

**LINDÅS KOMMUNE**  
 Teknisk drift VVA    den 10/08 2017    dinda Følkestad  
 Kommune / Etning    Underskrift

## Vedlegg 2.2

Spesielle vilkår, forts. :

Kaltepåvisning frå BKK og Geomatikk skal ligge ferdig før oppstart av arbeid.

Delar av graustrase må godkjennast av Arne Helgesen (avdelingsleiar vatn og avløp) før oppstart av arbeid. Ta kontakten med Arne Helgesen på mobil 959 45434 for gjennomgang av graustrase.

### Føresetnader for arbeid i offentlig veg

Det er vedtatt egne "Retningslinjer for graving i offentlig veg – NKF nettverksgruppe Veg og trafikk Hordaland, Oktober 2013". Dette gjeld for alt arbeid i eller ved offentlig veg. Entreprenør/byggherre kan få reglane ved å vende seg til den einskilde kommune.

#### Ansvarshavande entreprenør

Det skal alltid vere ein ansvarshavande entreprenør (eventuelt offentlig teknisk etat) for graving i offentlig veg.

Den som skal vere ansvarshavande entreprenør for eit anlegg i eller ved offentlig veg skal ha dei nemnte retningslinjer og full kjennskap til desse. Ved underskrift på søknadsskjema skal entreprenør forplikte seg til å følgje reglane og ta på seg det ansvaret som følgjer med.

Ansvarleg entreprenør har eit særleg ansvar for at det er gjort tilstrekkeleg undersøking om det er andre anlegg i vegen på den staden der det skal gravast. Entreprenøren må ha full oversikt over tilhøva sjølv om andre har gjort undersøkingar. Avkryssing på søknadsskjema skal gjelde som forpliktande erklæring om at tilstrekkelig undersøking er gjort. Manglande avkryssing kan føre til avvist søknad.

Eigenkontroll skal utførast og skjema «Entreprenøren sin eigenkontroll ved arbeid i offentlig veg» skal sendast til den einskilde kommune, jf. "Retningslinjer for graving i offentlig veg – NKF nettverksgruppe Veg og trafikk Hordaland, Oktober 2013." Garantitid gjeld tre år frå dato for ferdigsynfaring. Entreprenør / byggherre er ansvarleg for ferdigstilling.

#### Ansvarshavande eigar (byggherre)

Søknad om graveløyve skal alltid underskrivast av eigar av det aktuelle anlegg (byggherre).

Ved si underskrift skal eigaren (byggherren)

- ta på seg ansvaret for det ferdige anlegg, og for hendingar og skader som anlegget måtte medføre på vegen og tredjemann
- vere garantist for at entreprenøren sine plikter etter reglane blir oppfylt

#### Føresetnader for å ha liggande leidnings- og kabelanlegg i offentlig veg- og gategrunn

Løyvet frå kommunen er gitt mellombels. Leidnings- og kabeleigar er plikta til, for eiga rekning, å foreta dei nødvendige endringar med leidnings- eller kabelanlegget – eventuelt fjerne det – dersom kommunen seinare måtte finne det nødvendig.

#### Risiko og ansvar

Mulig ulempe for leidnings- eller kabelanlegget ved kommunen sitt vedlikehalds-, reparasjons- eller utbetningsarbeid er ikkje kommunen sitt ansvar. Kommunen har heller ikkje ansvar for skader/ulempar på leidnings- eller kabelanlegg som følgje av trafikkbelastning på vegen



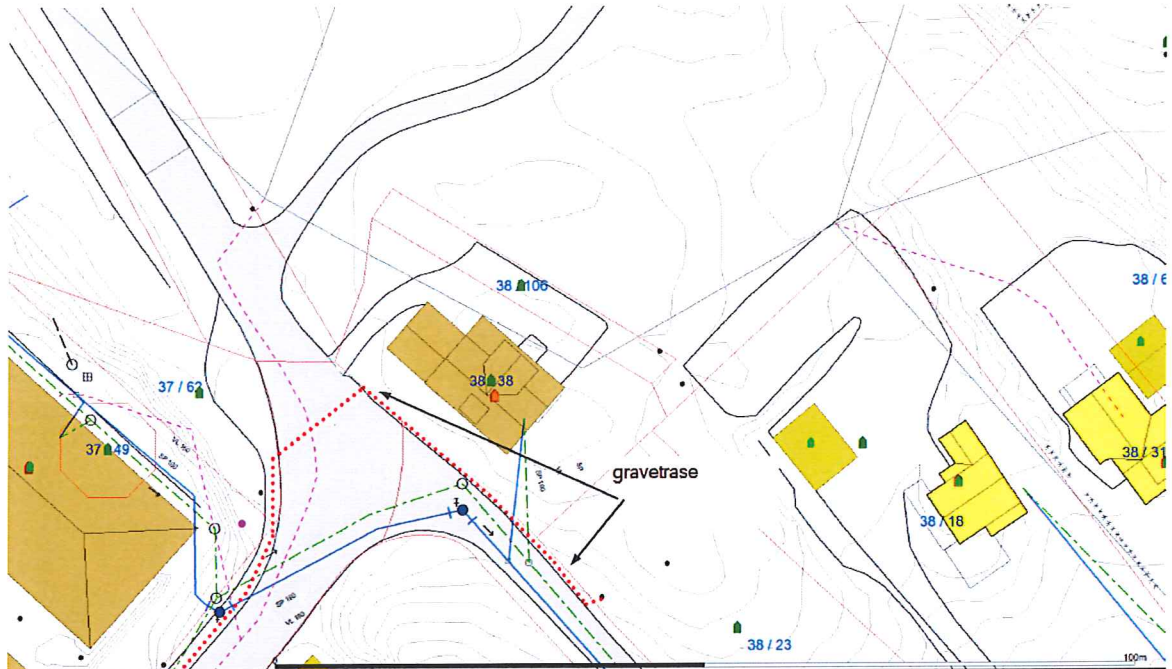

- Avløp ledes
- Drensledning
- Overmann
- Pumpeløsing spillvann
- Pumpeløsing vann
- Spillvann
- Vassledning
- Udefinert grense
- Terrengrelle grense
- Kretssett pr. septikt
- Døylep
- Buiad i bilfeltet
- Veiingsdras
- Store busstader
- Hjerne landes
- Garsjestråse
- Indre lapp
- Andre bygge

Beliggenhet og høyer må oppfattes som orienterende.



Lindås kommune  
Geodata avdeling



Side: 2/17-01-19  
Blade: 1111

Skala: 1:500

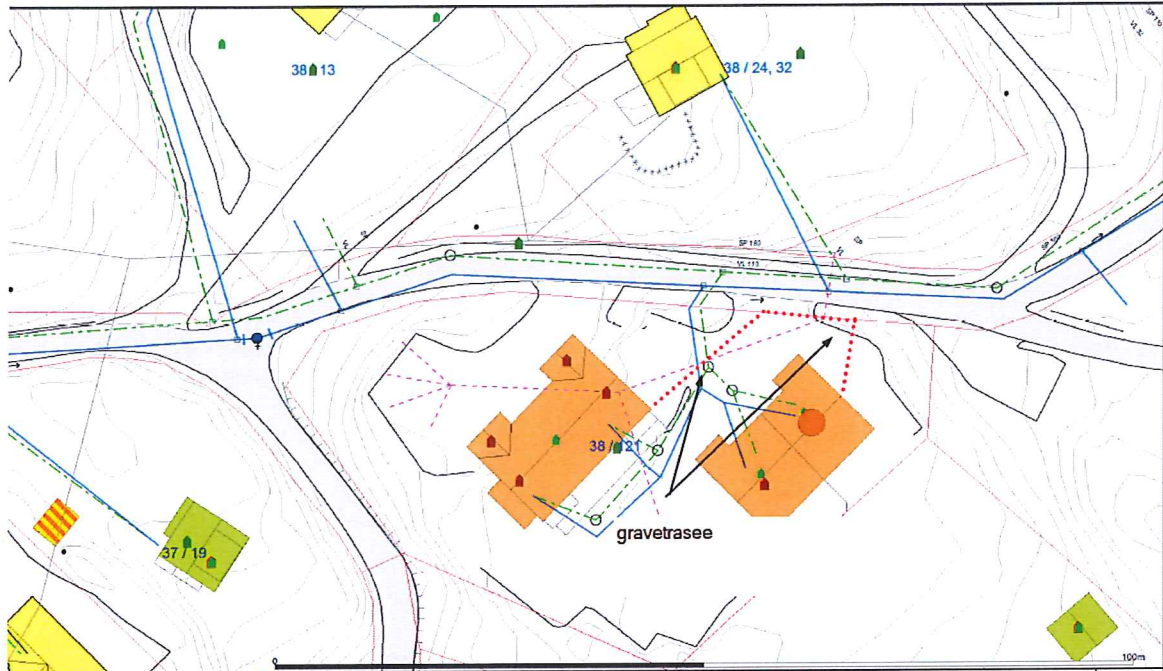

- Aukje lilles
- Drosselving
- Overstam
- Pumpeløking spiltann
- Pumpeløking vass
- Spiltvass
- Vassledning
- Utdelt gravser
- Terrengmåle gravser
- Kinnmark gravser
- Bølg
- Bussad en kulløket
- Vassinghus
- Stare bustader
- Hysto kulløket
- Gussje lilles
- Indstø lilles
- Aukje bygg

Beliggenhet og høyer må oppfattes som orienterende.



Lindås kommune  
Geodata avdeling

Dato: 2017-06-19  
Skala: 1:500



1:500

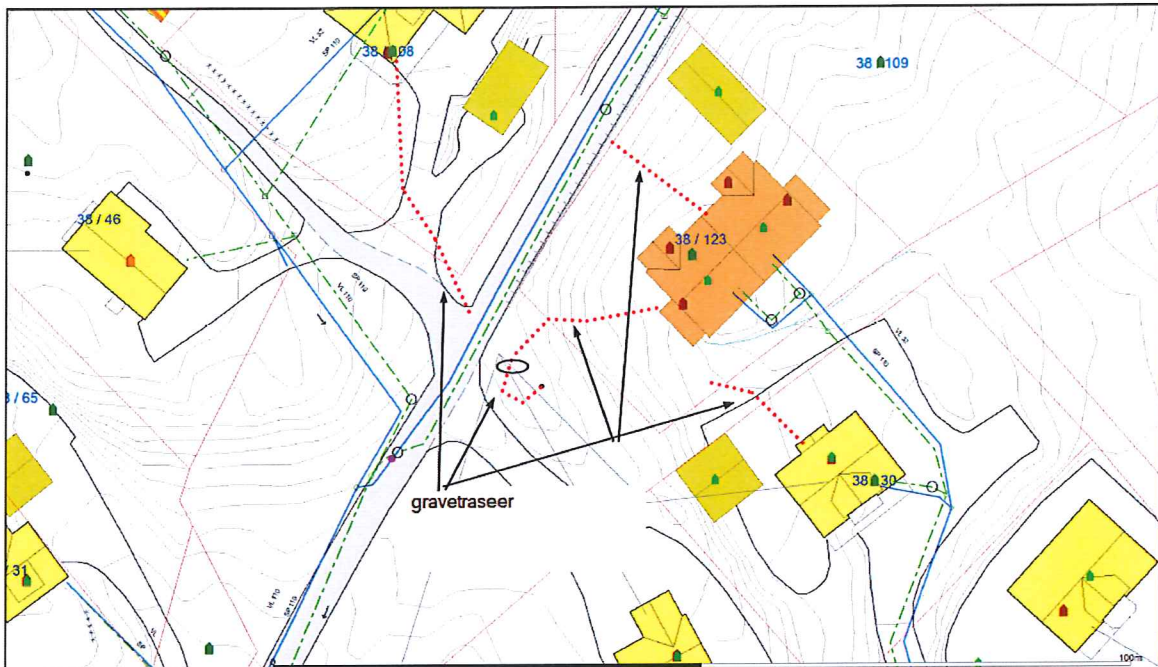

<ul style="list-style-type: none"> <li> Avlep linje</li> <li> Drenselinje</li> <li> Overgang</li> <li> Pumpeløsting spillvann</li> <li> Pumpeløsting vann</li> <li> Spillvann</li> <li> Vassledning</li> </ul>	<ul style="list-style-type: none"> <li> Udført grense</li> <li> Terrengslede grense</li> <li> Kjemnerett grenseskrift</li> </ul>	<ul style="list-style-type: none"> <li> Hytte/leilighet</li> <li> Gensjefelstue</li> <li> Industribygg</li> <li> Andre bygg</li> <li> Bolig</li> <li> Bustad i killefelt</li> <li> Veiingshus</li> <li> Store bustader</li> </ul>	 <p style="text-align: center;"><b>Lindås kommune</b> Geodata avdeling</p>	<p style="text-align: center;">N</p>  <p style="text-align: center;">Skala 1:500</p>
<p><b>Beløgnhet og høyder må oppfattes som orienterende.</b></p>			<p>Dato: 2017-04-15</p> <p>Film: 1411</p>	



## Enkel risikovurdering av arbeide på eller ved veg

Plan nr.:		
Veg nr.:	1116	
Strekning:	Hellebrekkene	Sted: Lindås
Arbeid som skal utføres:	Graving av grøft for fiberkabel, se vedlagte kart	
Ansvarshavende:	Bjarte Ingebrigtsen	Tlf./e-post: 92016988
Entreprenør:	HD Maskin AS	Adresse: Rødshella 6 , 5244 Fana
<b>Arbeidet utføres i perioden</b>		
Fra dato:	1 august 2017	Til dato: 10 oktober 2017
E-post:	ivar@hd-maskin.no	

**En risikovurdering er en vurdering av hva som kan gå galt, hva som kan gjøres for å hindre det og hvordan en kan redusere konsekvensene dersom noe skjer.**

- ↑ Tre enkle spørsmål er kjernen i risikovurderingen:
- Hva kan gå galt?
  - Hva kan vi gjøre for å hindre dette?
  - Hva kan vi gjøre for å redusere konsekvensene dersom det skjer?

	<u>Sannsynlighet:</u>	<u>Konsekvens:</u>	<u>Prioritet:</u> (= produktet)
Forhold som kan medføre risiko for ulykke:	Sett inn verdi for :	Sett inn verdi for :	
Forhold nr.:	Stor: 1	Stor: 1	
↓ Beskrivelse:	Middels: 2	Middels: 2	
	Liten: 3	Liten: 3	
Eks.: Byggegrøp 1 m dyp umiddelbart inntil kjørebane	1	2	2
1: Påkjøring fra bilister	2	2	4
2: Fotgjengere inn i området	2	1	2
3: Utsetting / inntaking av arbeidsvarsling, påkjørsel	3	3	9
4:	0	0	0
5:	0	0	0
6:	0	0	0
7:	0	0	0
8:	0	0	0
9:	0	0	0
10:	0	0	0
11:	0	0	0

Forhold nr.:

↓ Tiltak for å forhindre at ulykker skjer / reduserer konsekvensene av en ulykke:

- 1: Følge godkjent arbeidsvarslingsplan, opptre varsomt
- 2: Benytte anleggsgjerde ved behov. Stoppe arbeid ved passasje av myke trafikkanter
- 3: Benytte synlighetsklær, samt gul blinklampe på kjøretøy.
- 4:
- 5:
- 6:
- 7:
- 8:
- 9:
- 10:
- 11:

**Merknader:**

---



---



---



---

## Plan for varsling og sikring av vegarbeide

Plan nr.:		
Veg nr.:	1116	
Strekning:	Hellebrekkene	Sted: Lindås
Arbeid som skal utføres:	Graving av grøft for fiberkabel, se vedlagte kart	
Entreprenør:	HD Maskin AS	
Adresse:	Rødshella 6 , 5244 Fana	
Ansvarshavende:	Bjarte Ingebrigtsen	Tlf./e-post: 92016988
Stedsansvarlig(e):	Bjarte Ingebrigtsen	Tlf./e-post: 92016988
Arbeidet utføres	fra dato: 1 august 2017	Til dato: 10 oktober 2017

Underskrevet plan er vedtak med hjemmel i skiltforskriftens §29 og §30. Særskilt vedtak for trafikkregulerende tiltak skal vedlegges.

### Varslingsmaterieill:

	110, 2/3 stk
	106.1 2/3 stk
	810 H/V, etter behov
	Kjeglør etter behov
	906 min 3 stk

### Merknader:

### Blankettfordeling:

- Entreprenør
- Ansvarshavende
- Politiet

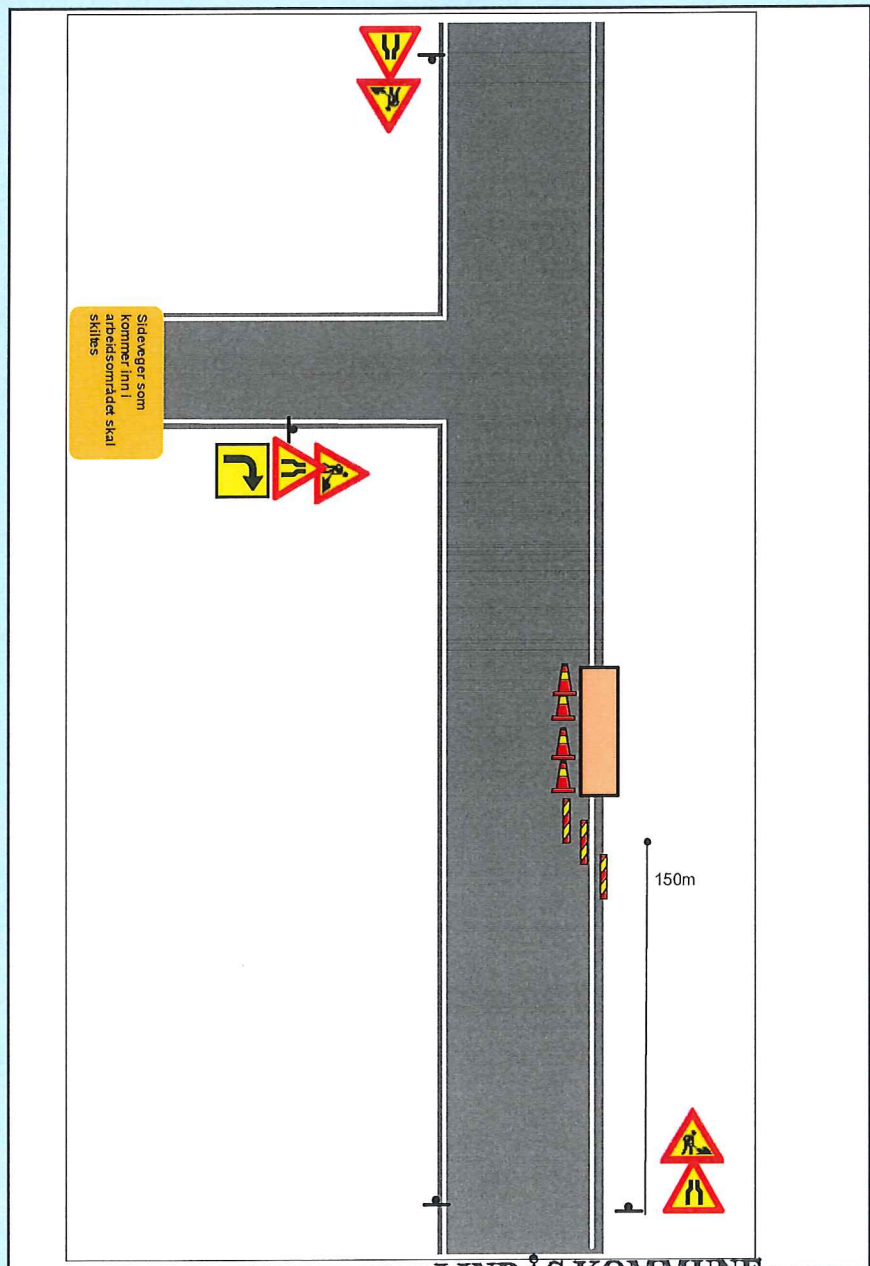

LINDÅS KOMMUNE

Teknisk drift VVA

*for Atle Dingen  
dinda Folketrad*

*Knanik*

Sted

*10.08.2017*

Dato

Sign. (etter fullmakt)

