

# Eiendomskart Gnr./bnr. 139/22 Alversund – Lindås kommune

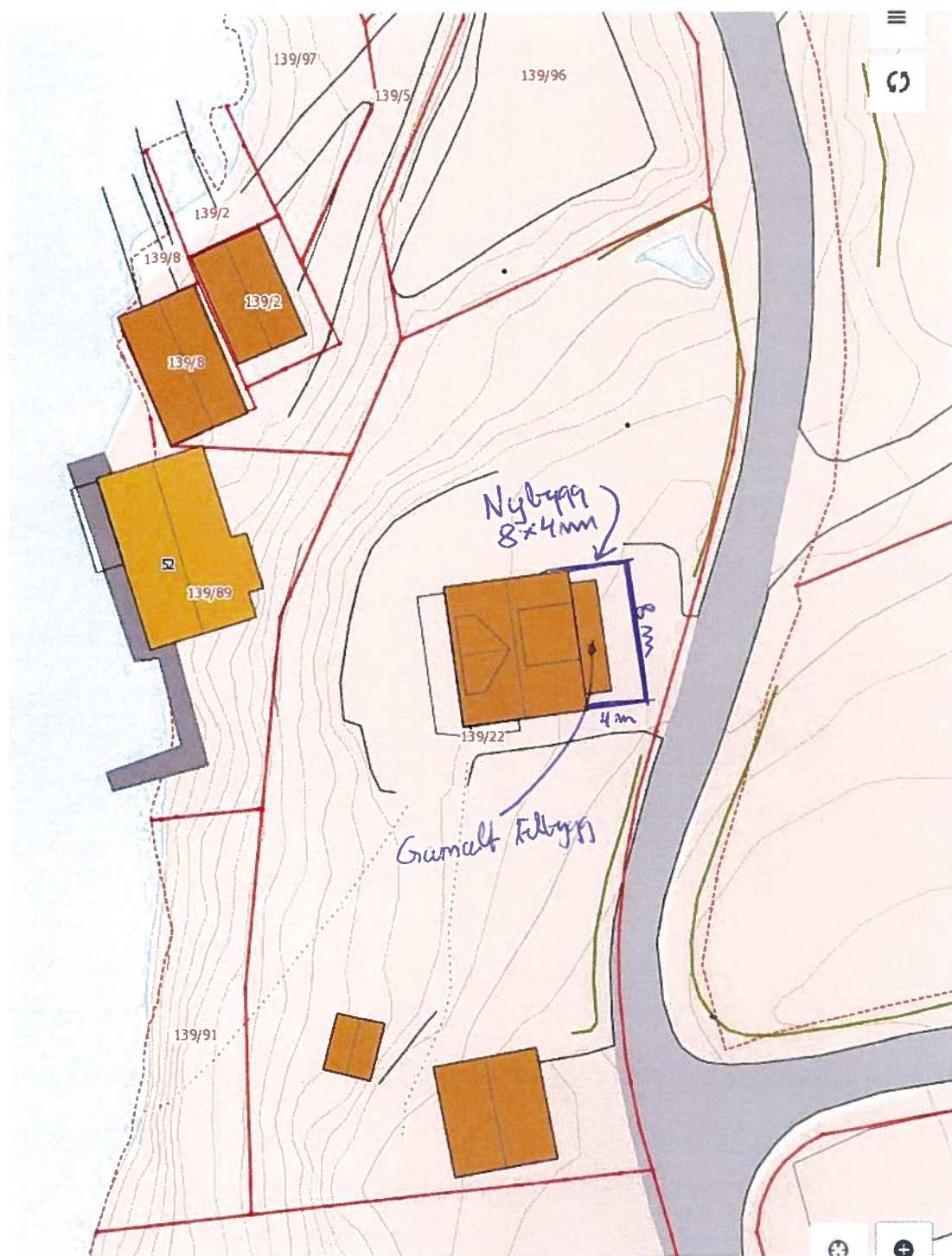

*Janne Bjørn*  
18/7-17



Planlagt tilbygg på grunnmur i betong (skravert) med beppverk i tre som flukter med enkeveggen i hovedhus og taket som ligg på hovedbygget i dag (sløfentak). Bildet er teke frå nord, N.

**Bilder av våningshuset på eidegom 139/22 i Alversund, juni 2017.**

*Grense for ny grunnmur er markert med kvit snor (8 x 4 m)*

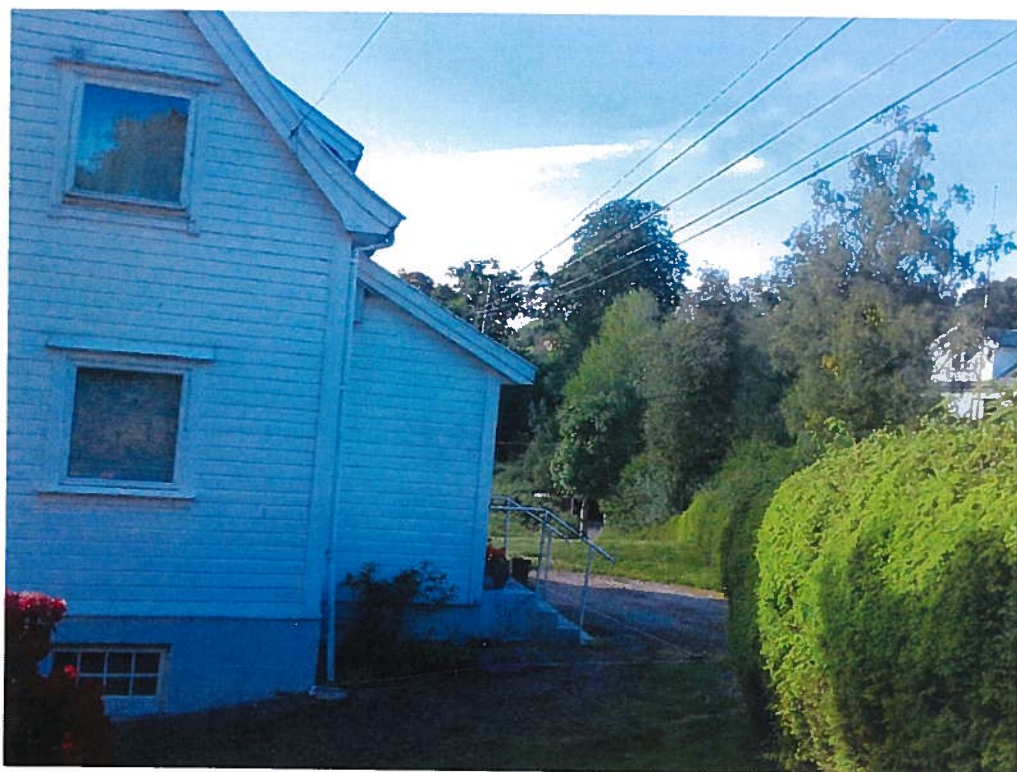

*Øverste bilde er teke frå kommunevegen – frå SØ. Nedeste bilde frå sør.*