

Nabovarsel

sendes til berørte naboer og gjenboere

Ved riving skal kreditorer med pengeheftelser i eiendommen varsles, pbl § 21-3

LINDÅS KOMMUNE	
Klassering	
22 AUG 2017	
Ark.saksnr. 17/79	Lopenr.
Saksh.	Tilgangskode



Til (nabo/gjenboer)
LINDÅS KOMMUNE KVERNHUSMYRANE 20 5914 ISDALSTØ

Som eier/fester av:			
Gnr. 137	Bnr. 25, 769	Festenr.	Seksjonsnr.
Eiendommens adresse RISHAUGANE			

Tiltak på eiendommen:			
Gnr. 137	Bnr. 212	Festenr.	Seksjonsnr.
Eiendommens adresse RISHAUGANE 2			
Postnr. 5911	Poststed ALVERSUND		
Kommune LINDÅS KOMMUNE			
Eier/fester PETER LUNDIN			

Det varsles herved om			
<input checked="" type="checkbox"/> Nybygg	<input type="checkbox"/> Anlegg	<input type="checkbox"/> Endring av fasade	<input type="checkbox"/> Riving
<input type="checkbox"/> Påbygg/tilbygg	<input type="checkbox"/> Skilt/reklame	<input type="checkbox"/> Innhegning mot veg	<input type="checkbox"/> Bruksendring
<input type="checkbox"/> Midlertidig bygning, konstruksjon eller anlegg	<input type="checkbox"/> Antennesystem	<input type="checkbox"/> Oppretting/endring av matrikkelenhet (eiendomsdeling) eller bortfeste	<input type="checkbox"/> Annet
Dispensasjon etter plan- og bygningsloven kapittel 19			
<input type="checkbox"/> Plan- og bygningsloven med forskrifter	<input type="checkbox"/> Kommunale vedtekter	<input type="checkbox"/> Arealplaner	<input type="checkbox"/> Vegloven
			Vedlegg nr. B -

Arealdisponering		
Sett kryss for gjeldende plan		
<input type="checkbox"/> Arealdel av kommuneplan	<input checked="" type="checkbox"/> Reguleringsplan	<input type="checkbox"/> Bebyggelsesplan
Navn på plan ALVER		

Beskriv nærmere hva nabovarslet gjelder	
OPPFØRING AV ET KOMBINERT LAGER - OG GARASJEBYGG PÅ 78 m ²	
Vedlegg nr. Q -	

Spørsmål vedrørende nabovarsel rettes til			
Foretak/tiltakshaver ABO HAGE OG MINIGRAVERSERVICE AS			
Kontaktperson, navn PETER LUNDIN	E-post peter.lundin@bkkfiber.no	Telefon	Mobil 95120102
Søknaden kan ses på hjemmeside: (ikke obligatorisk):			

Merknader sendes til			
Eventuelle merknader skal være mottatt innen 2 uker etter at dette varsel er sendt. Ansvarlig søker/tiltakshaver skal sammen med søknad sende innkomne merknader og redegjøre for ev. endringer.			
Navn PETER LUNDIN	Postadresse RISHAUGANE 2		
Postnr. 5911	Poststed ALVERSUND	E-post peter.lundin@bkkfiber.no	

Vedlegg			
Beskrivelse av vedlegg	Gruppe	Nr. fra - til	Ikke relevant
Dispensasjonssøknad/vedtak	B	-	<input checked="" type="checkbox"/>
Situasjonsplan	D	1 - 1	<input type="checkbox"/>
Tegninger snitt, fasade	E	1 - 1	<input type="checkbox"/>
Andre vedlegg	Q	-	<input type="checkbox"/>

Underskrift		
Sted ALVERSUND	Dato 04.08.2017	Underskrift ansvarlig søker eller tiltakshaver <i>Peter Lundin</i>
		Gjentas med blokkbokstaver PETER LUNDIN

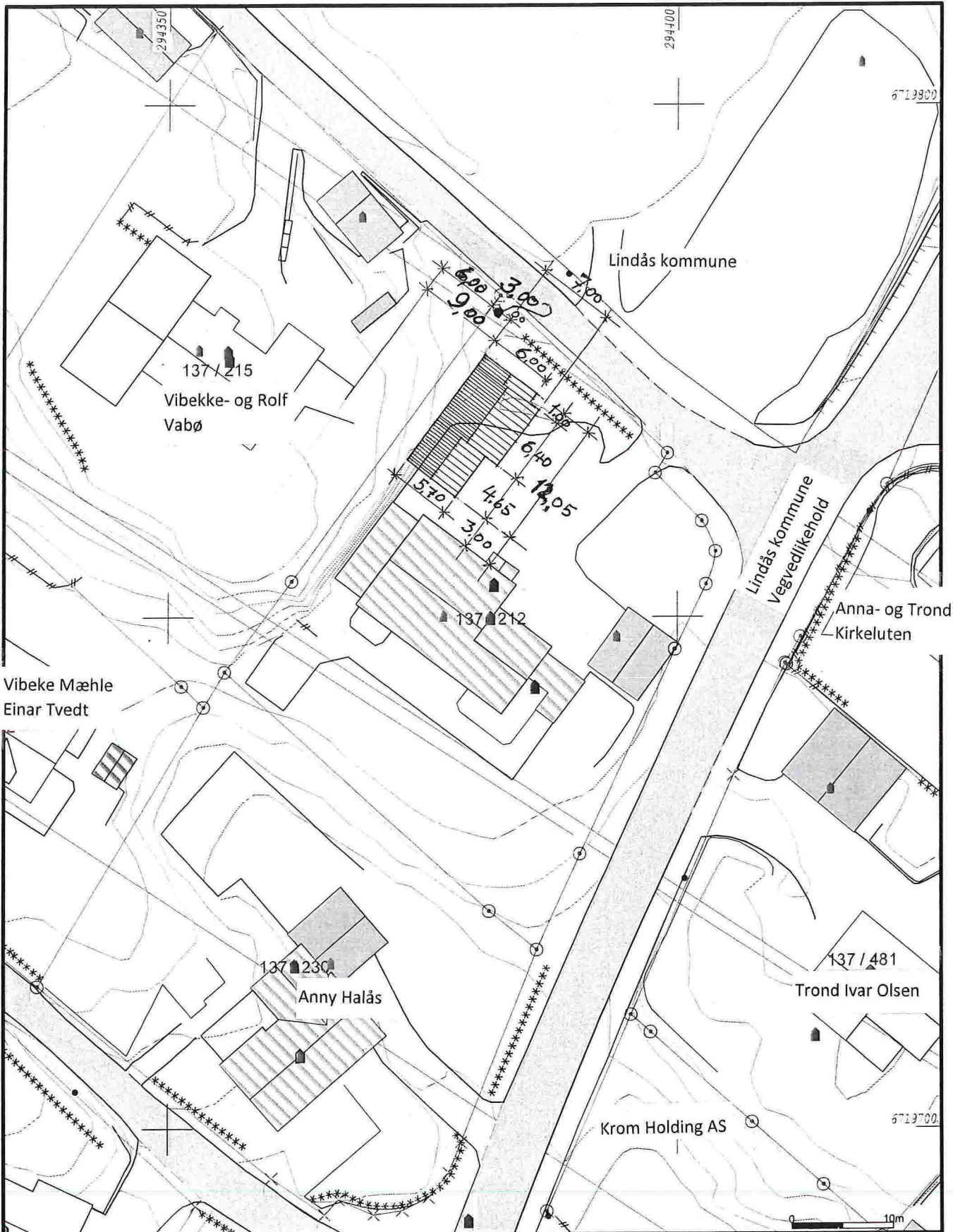

— Målte Grenser	■ Storre bustader
— Registrerte Grenser	■ Hytte/feriehus
- Udefinert grenser	■ Garasje/uthus
∩ Terrengmålte grense	■ Industrilager
• Konstruert grensepunkt	■ Andre byg
□ Bolig	
▨ Bustad m/leilighet	
□ Våningshus	



Lindås kommune
Geodata avdeling

Dato: 2017.07.21
Sign: lito

G.nr.137 B.nr.212



Målestokk
1:500

Beliggenhet og høyder må oppfattes som orienterende.

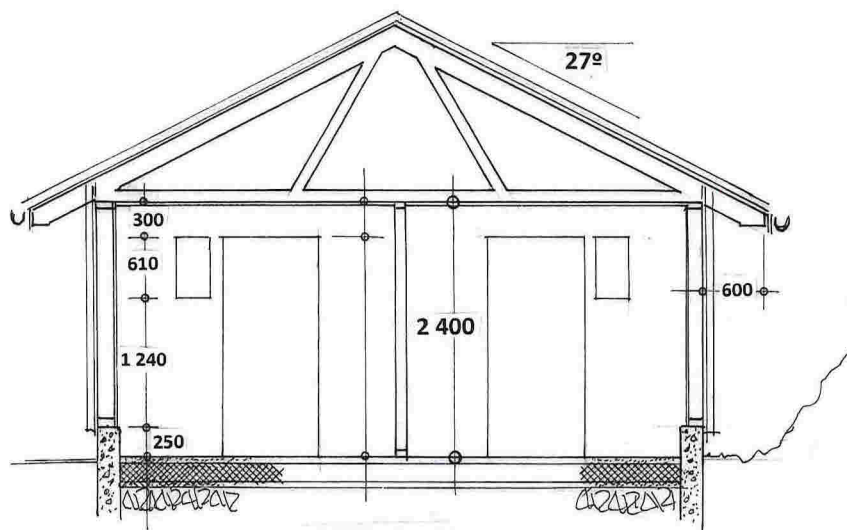

SNITT: A - A

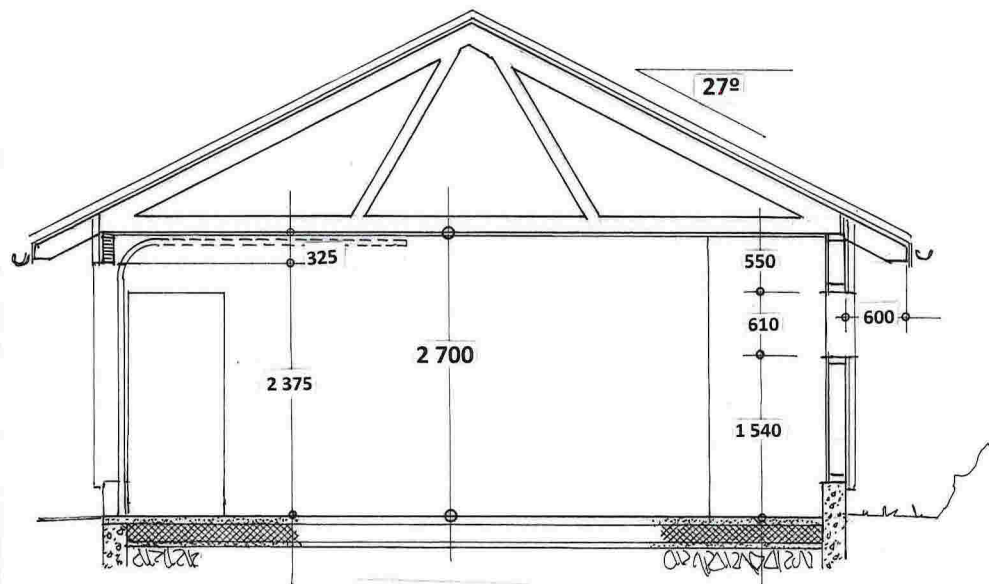

SNITT: B - B

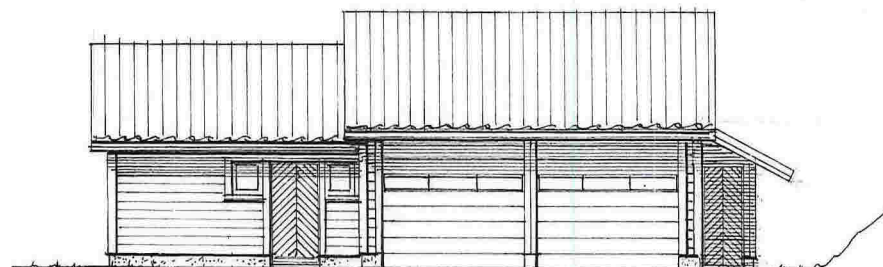

Fasade mot SYD-ØST

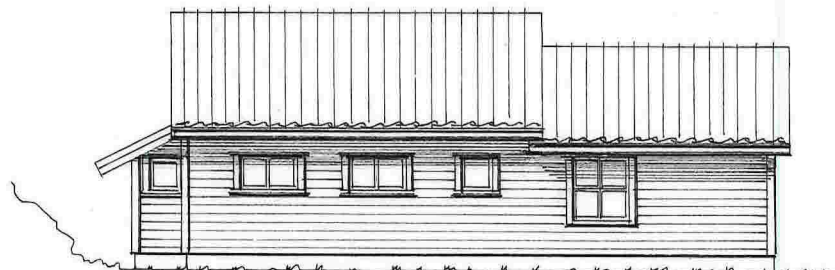

Fasade mot NORD-VEST

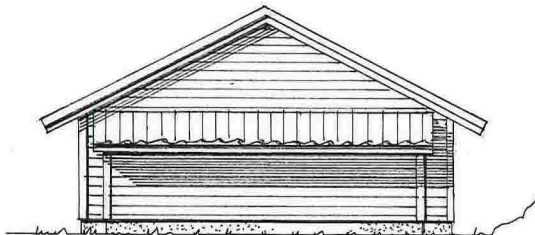

Fasade mot NORD-ØST

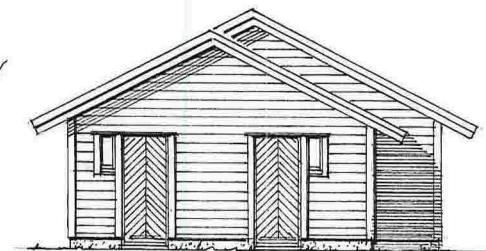

Fasade mot SYD-VEST

Prosj. garasje – og boder på Gnr. 137, Bnr. 212 i Lindås kommune, Rishaugane 2. 5911 Alversund
 Snitt i Mål = 1 : 50, Fasader i Mål = 1:100

Seim, 28. 07. 2017, Arkitekt Knut Willie Jacobsen