

Punkt-id	Øst	Nord
P 1	298496.31	6736817.84
P 2	298491.93	6736808.85
P 3	298509.90	6736800.08
P 4	298514.29	6736809.07

Ida Marie Nordahl og Mathias Kutschker			
Mykingvegen 1387			
Lindås Kommune			
Dato	Skrevet/Revisert	Godkjent	Målestokk
13.07.2017	SH		1 : 500
Situasjonsplan_Mykingvegen 1387			902
Driftsbygning gnr 39, bnr 2			
Endring av plassering			
Harvanning	Beregning		

D1

D2



GAMMEL
PLASSERING

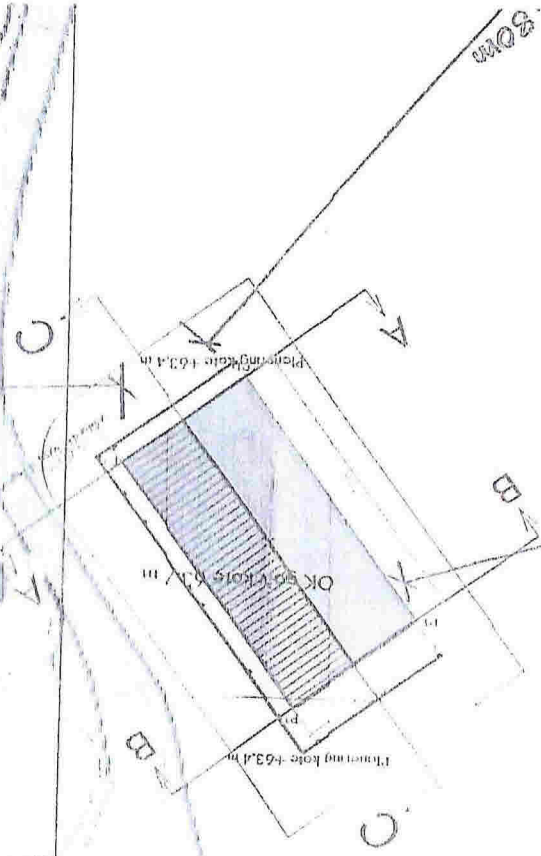

8,0m

~4,0m

HOLSTEBYEN

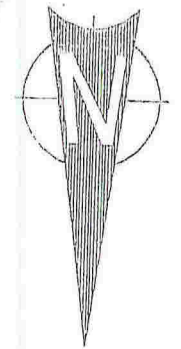

Snitt A

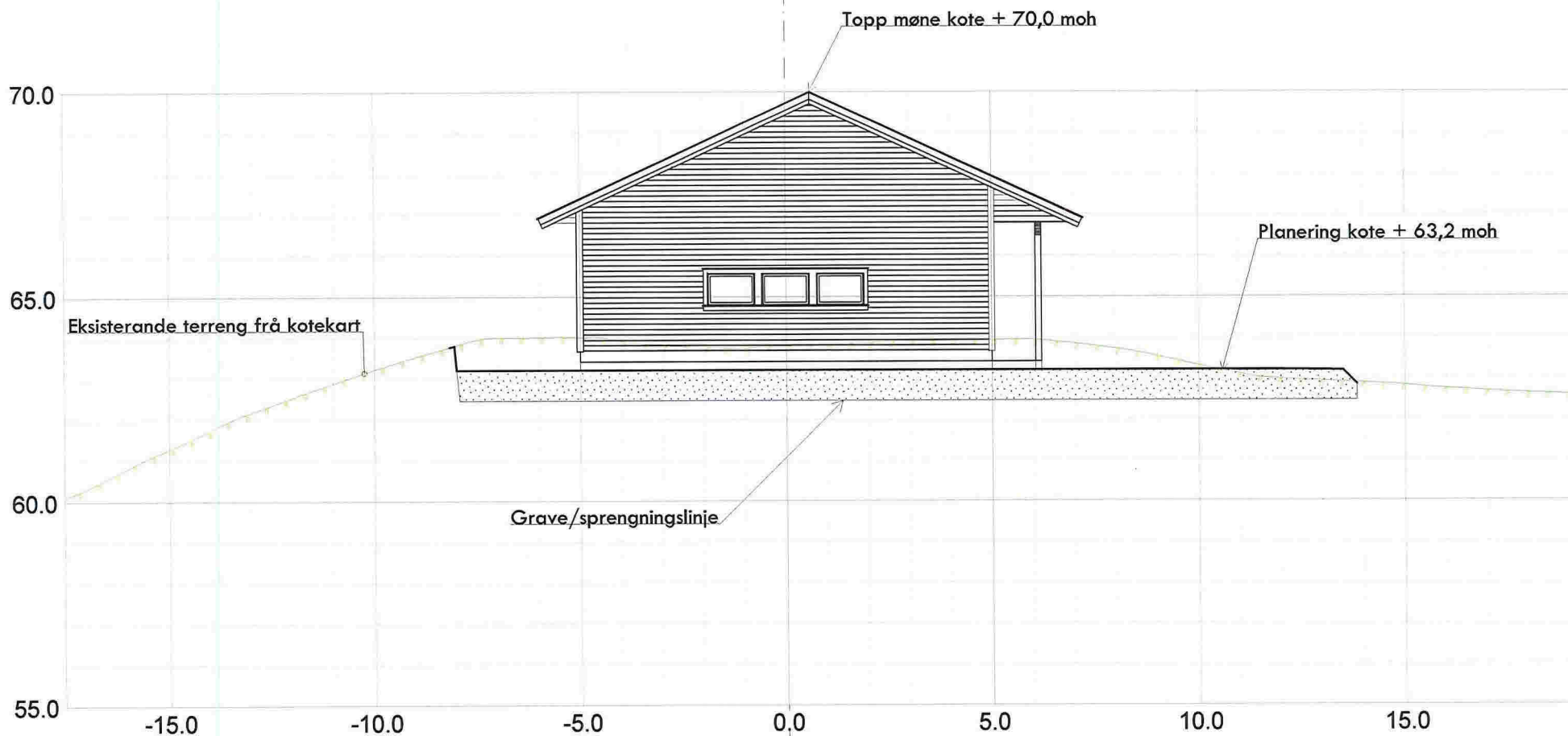

Ida Marie Nordahl og Mathias Kutschker				Målestokk	
Mykingvegen 1387				1:100	
Lindås Kommune				SHO	
Dato	Kontaktperson	Forprosjekt	Etableringsnr. / Etablet nr.		
13.07.2017	sh		321		
Snitt A					
Driftsbygning gnr 39, bnr 2					
Hvervurdering		Dokument			

D3

Snitt B

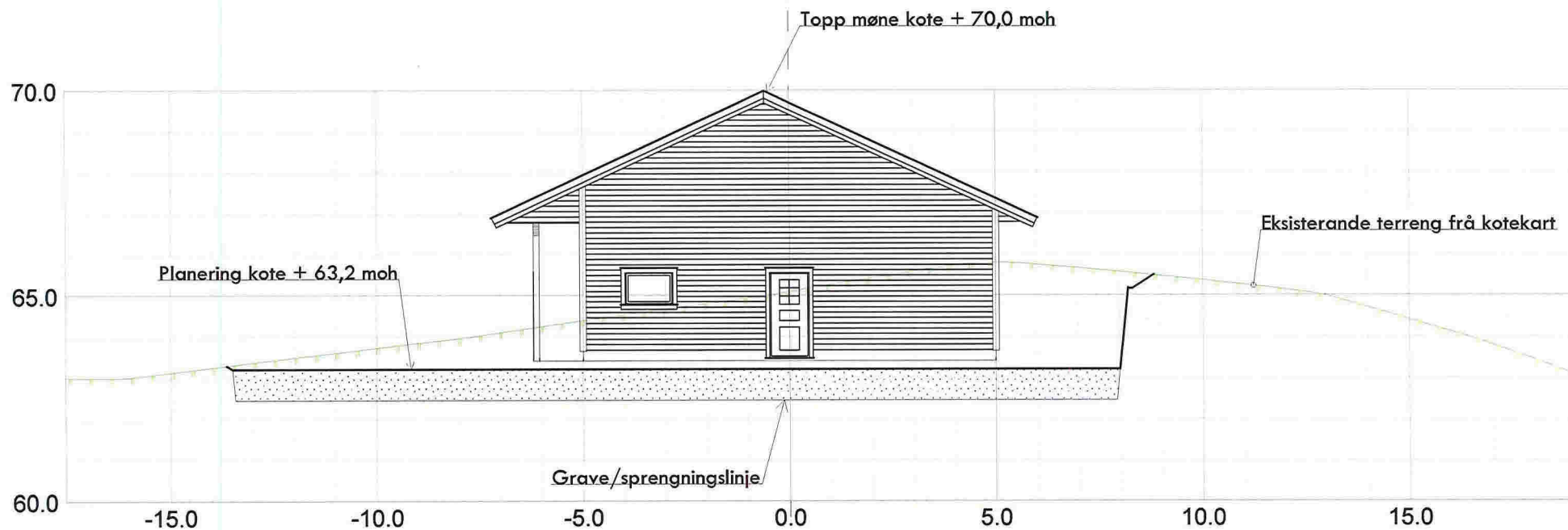

Ida Marie Nordahl og Mathias Kutschker Mykingvegen 1387 Lindås Kommune				SH Sivertsen & Høyem Bygghuset Tlf 472 99 092
Dato: 13.07.2017	Kontroll av tegnet skt	Godkjært	Skissebok 1:100	
Snitt B Driftsbygning gnr 39, bnr 2			Erstatning skr	Erstatet av 322
Hvertegn		Beskrivelse		

D4

Snitt C

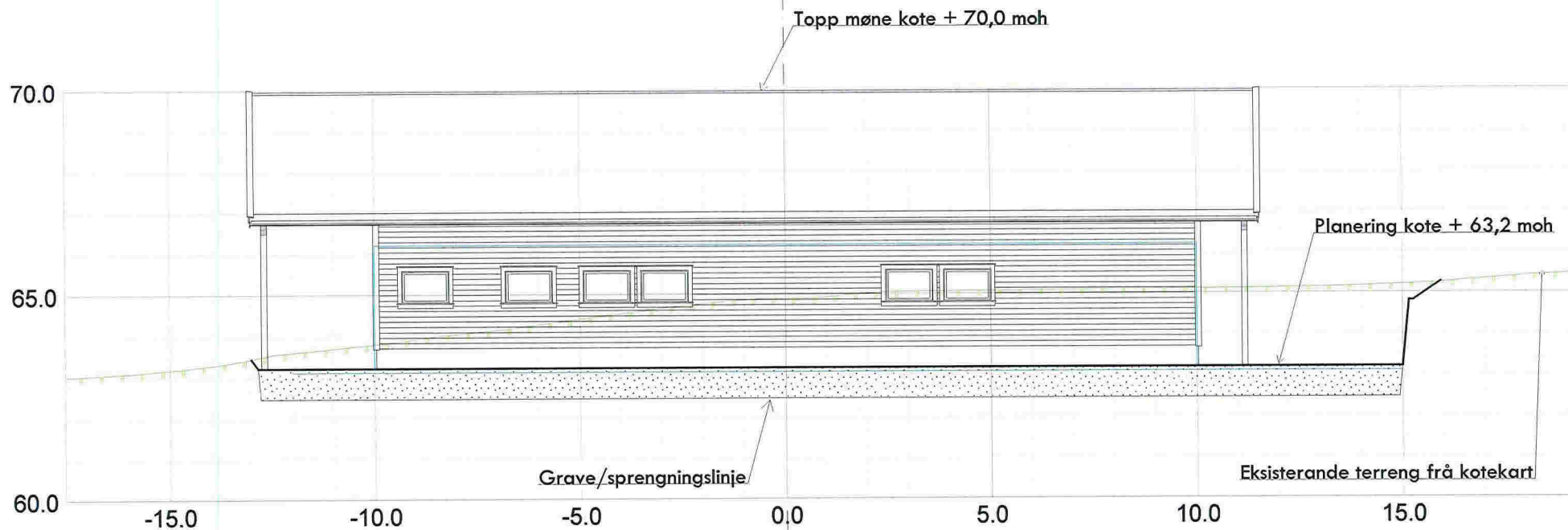

Ida Marie Nordahl og Mathias Kutschker				
Mykingvegen 1387				
Lindås Kommune				
Dato	Kunst/tegnet	Godkjent	Målestokk	 <small>SH</small> <small>oppdragsleding</small> <small>1 472 99 092</small>
13.07.2017	sh		1:100	
Snitt C				Entavet for Entet av 323
Driftsbygning gnr 39, bnr 2				
Nærings		Berøring		

DS