

For matrikkelenhet:

Kommune: 1263 - LINDÅS

Gårdsnummer: 172

Bruksnummer: 150

Utskriftsdato/klokkeslett: 24.08.2017 kl. 09:47

Produsert av: Einar Rydland

Attestert av: Lindås kommune

Lindås kommune**Matrikkelført**

24 AUG 2017

Lindås kommune

Løpenr.: Signatur:

Orientering om matrikkelbrev

Matrikkelbrevet er hjemlet i «Lov om eigedomsregistrering» (matrikkellova) av 17. juni 2005. Etter definisjonen i matrikkelovens § 3 d) er matrikkelbrevet en attestert utskrift av matrikkelen som viser alle registrerte opplysninger om en matrikkelenhet ved oppgitt dato.

Om fullstendighet og nøyaktighet i matrikkelbrevet

Matrikkelen ble etablert ved konvertering av data fra tidligere registre. Det kan variere hvor gode disse dataene er med hensyn på fullstendighet og nøyaktighet. I enkelte tilfeller kan grensepunkt og grenselinjer mangle helt eller delvis eller være feil registrert. Det kan også være feil og mangler ved registrert bygnings- og adresseinformasjon. Fullstendighet og stedfestingsnøyaktighet er generelt bedre innenfor enn utenfor tettbygd strøk. Vær oppmerksom på at for mange matrikkelenheter og bygg hefter usikkerhet ved arealet som oppgis.

For utfyllende informasjon: www.kartverket.no/matrikkelbrev

Matrikkelenhet

Matrikkelenhetstype: Grunneiendom
Bruksnavn: RISÅSEN - SEIM
Etableringsdato: 16.02.1988
Skylid: 0
Er tinglyst: Ja
Har festegrunner: Nei
Er seksjonert: Nei

Arealrapport

Tekst: Areal (m2) Kommentar
Beregna areal for 172 / 150 2 908,4

Eierforhold

Tinglyste eierforhold	Føds.d./org.nr	Navn	Bruksenhet	Adresse	Andel
Hjemmelshaver	919358777	RISÅSEN SJØLVBYGGJARLAG	c/o Ivar Hopeland Risåsen 9 5912 SEIM		1 / 1

Forretninger

Forretningstype	Arsak til feilretting	Tinglysningsstatus	Tinglysningsstatusdato	Forretningsdato	Matrikkelføringsdato	Signatur
-----------------	-----------------------	--------------------	------------------------	-----------------	----------------------	----------

Sammenlåing		Tinglyst	24.08.2017	24.08.2017	24.08.2017	1263rye
			Rolle	Matrikkelenhet	Arealendring	
			Avgiver	1263 - 172/151	-1 203,4	
			Avgiver	1263 - 172/152	-1 140,8	
			Mottaker	1263 - 172/150	2 344,2	

Oppmålingsforretning/grensejustering

	22.08.2017	24.08.2017	1263rye
	Rolle	Matrikkelenhet	Arealendring
	Avgiver	1263 - 172/150	-153,9
	Mottaker	1263 - 172/136	154

Annen forretningstype		23.11.2011	23.11.2011	1263rye
-----------------------	--	------------	------------	---------

Annen forretningstype		09.03.2011	09.03.2011	1263rye
-----------------------	--	------------	------------	---------

Forretningstype Arsak til feilretting Tinglysningsstatus Tinglysningsstatusdato Matrikkelføringsdato Signatur

Grønsejustering

17.12.1999

HS

Rolle	Matrikkelenhet	Arealendring
Avgiver	1263 - 172/150	-1 267
Mottaker	1263 - 172/3	1 267

Kart- og delingsforretning

16.02.1988

Rolle	Matrikkelenhet	Arealendring
Avgiver	1263 - 172/3	-1 985
Mottaker	1263 - 172/150	1 985

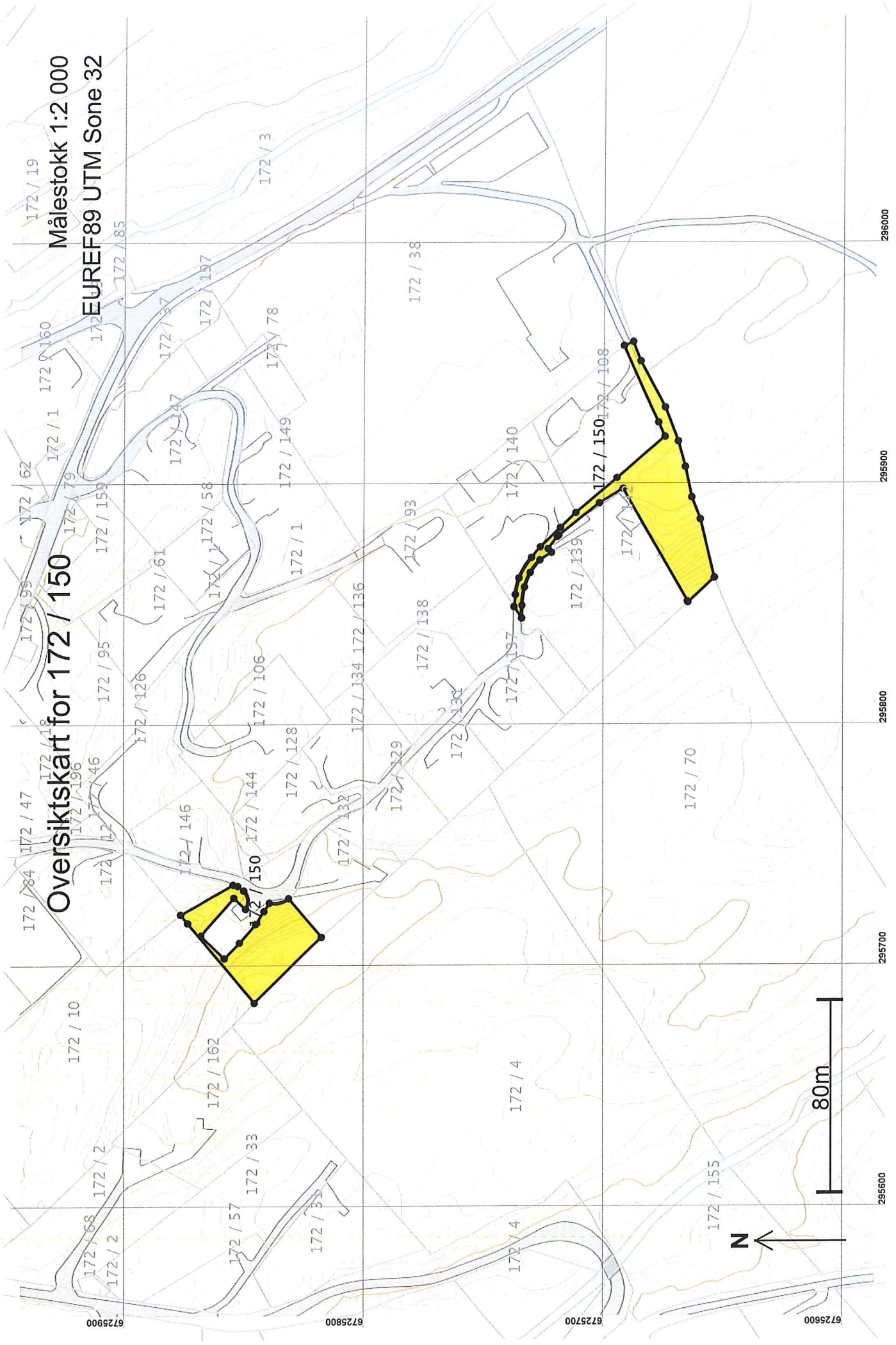

Målestokk 1:2 000
EUREF89 UTM Sone 32

Oversiktskart for 172 / 150



80m

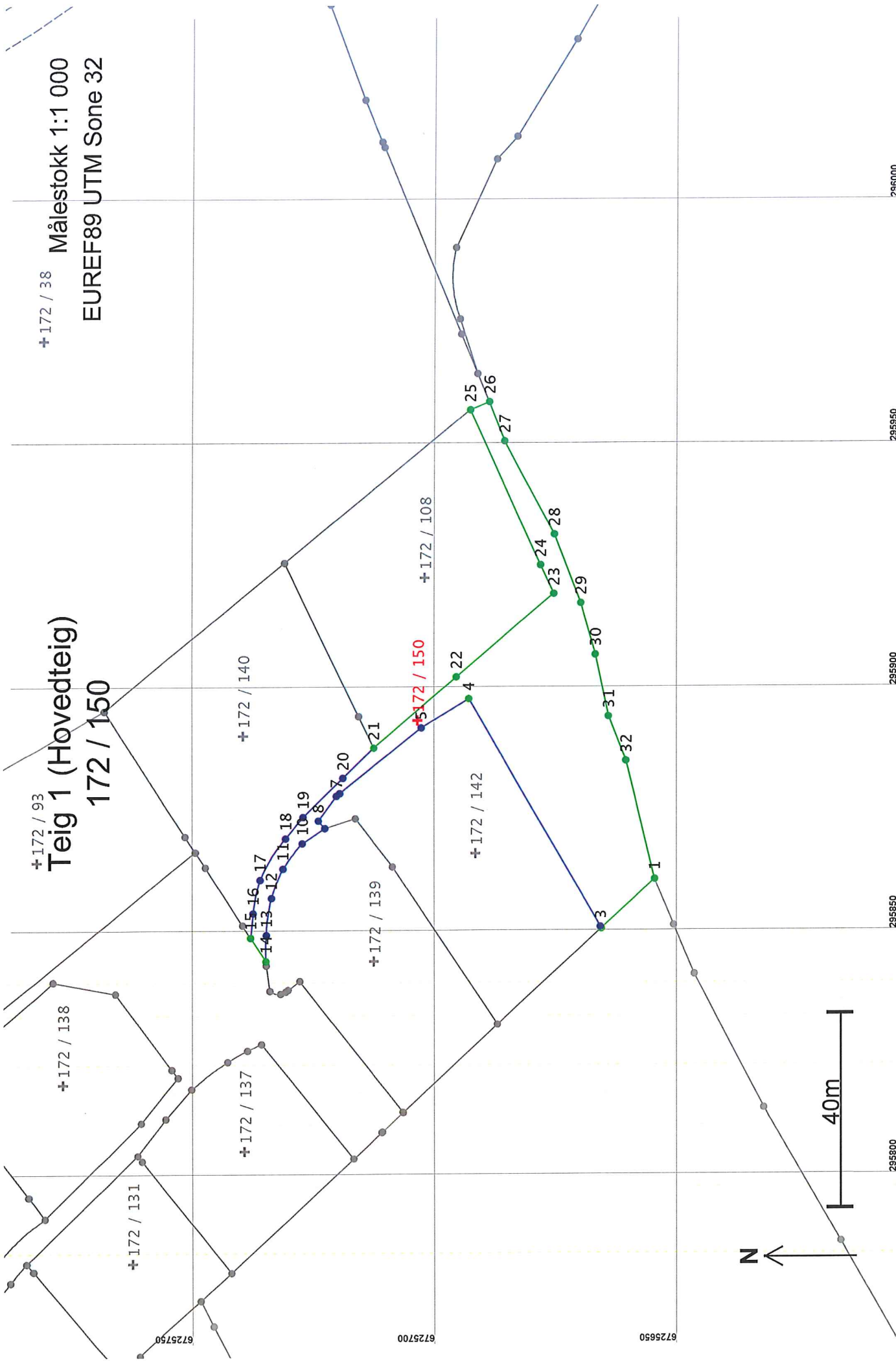

+172 / 38
 Målestokk 1:1 000
 EUREF89 UTM Sone 32

+172 / 93
Teig 1 (Hovedteig)
172 / 150

+172 / 138

+172 / 131

+172 / 137

+172 / 140

+172 / 139

+172 / 142

+172 / 108

+172 / 150

N

40m

Areal og koordinater

Areal: 1 767,6

Arealmerknad:

Representasjonssystem: EUREF89 UTM Sone 32

Nord: 6725704

Øst: 295893

Grensepunkt / Grenselinje**Ytre avgrensing**

Løpnr	Nord	Øst	Grensemerke nedsatt i / Lengde	Hjelpelinjetype	Målemetode	Nøyaktighet	Radius
1	67256655,43	295860,42	Jord Stein med kors og vitner		10 Terrengmålt	14	
2	67256666,45	295850,30	14,96 Ikke hjelpelinje		10 Terrengmålt	14	
			Ikke spesifisert Umerket				
			0,40 Ikke hjelpelinje				
3	67256666,65	295850,65	Jord Offentlig godkjent grensemerke		12 Terrengmålt: Teodolitt med elektronisk avstandsmåler	36	
4	67256693,68	295897,43	54,03 Ikke hjelpelinje				
			Ikke spesifisert Offentlig godkjent grensemerke		10 Terrengmålt	14	
			11,51 Ikke hjelpelinje				
5	6725703,53	295891,48	Fjell Offentlig godkjent grensemerke		12 Terrengmålt: Teodolitt med elektronisk avstandsmåler	36	
6	6725720,38	295878,07	21,53 Ikke hjelpelinje				
			Ikke spesifisert Ukjent		12 Terrengmålt: Teodolitt med elektronisk avstandsmåler	36	
			0,88 Ikke hjelpelinje				
7	6725721,07	295877,53	Fjell Offentlig godkjent grensemerke		12 Terrengmålt: Teodolitt med elektronisk avstandsmåler	36	
8	6725724,80	295872,46	6,29 Ikke hjelpelinje				
			Ikke spesifisert Vegkant		12 Terrengmålt: Teodolitt med elektronisk avstandsmåler	36	
			2,07 Ikke hjelpelinje				
9	6725723,44	295870,90	Ikke spesifisert Vegkant		12 Terrengmålt: Teodolitt med elektronisk avstandsmåler	36	
			5,64 Ikke hjelpelinje				
10	6725728,16	295867,81	Ikke spesifisert Vegkant		12 Terrengmålt: Teodolitt med elektronisk avstandsmåler	36	-30,00
			6,56 Ikke hjelpelinje				
11	6725732,16	295862,63	Ikke spesifisert Vegkant		12 Terrengmålt: Teodolitt med elektronisk avstandsmåler	36	-30,00
			6,46 Ikke hjelpelinje				
12	6725734,52	295856,63	Ikke spesifisert Vegkant		12 Terrengmålt: Teodolitt med elektronisk avstandsmåler	36	-30,00
			7,66 Ikke hjelpelinje				
13	6725735,58	295849,06	Ikke spesifisert Vegkant		12 Terrengmålt: Teodolitt med elektronisk avstandsmåler	36	-30,00
			5,38 Ikke hjelpelinje				

Løpenr	Nord	Øst	Grensemerke nedsatt i / Lengde Hjelpepunkttype / Hjelpepunkttype	Målemetode	Nøyaktighet	Radius
14	6725735,67	295843,69	Jord Annet grensemerke 5,75 Ikke hjelpepunkttype	12 Terrengmålt: Teodolitt med elektronisk avstandsmåler	14	14
15	6725738,81	295848,51	Ikke spesifisert Vegkant 5,04 Ikke hjelpepunkttype	12 Terrengmålt: Teodolitt med elektronisk avstandsmåler	14	14
16	6725738,30	295853,52	Ikke spesifisert Vegkant 7,01 Ikke hjelpepunkttype	12 Terrengmålt: Teodolitt med elektronisk avstandsmåler	36	29,98
17	6725736,84	295860,36	Ikke spesifisert Vegkant 9,98 Ikke hjelpepunkttype	12 Terrengmålt: Teodolitt med elektronisk avstandsmåler	36	29,98
18	6725731,63	295868,82	Ikke spesifisert Vegkant 5,72 Ikke hjelpepunkttype	12 Terrengmålt: Teodolitt med elektronisk avstandsmåler	36	36
19	6725727,99	295873,23	Ikke spesifisert Vegkant 11,48 Ikke hjelpepunkttype	12 Terrengmålt: Teodolitt med elektronisk avstandsmåler	36	36
20	6725719,74	295881,21	Ikke spesifisert Ukjent 8,90 Ikke hjelpepunkttype	12 Terrengmålt: Teodolitt med elektronisk avstandsmåler	36	36
21	6725713,35	295887,40	Ikke spesifisert Stein eller røys 22,41 Ikke hjelpepunkttype	11 Terrengmålt: Totalstasjon	14	14
22	6725696,27	295901,91	Ikke spesifisert Ukjent 26,33 Ikke hjelpepunkttype	11 Terrengmålt: Totalstasjon	14	14
23	6725676,21	295918,96	Ikke spesifisert Offentlig godkjent grensemerke 6,44 Ikke hjelpepunkttype	10 Terrengmålt	11	11
24	6725678,89	295924,82	Ikke spesifisert Stein eller røys 35,01 Ikke hjelpepunkttype	10 Terrengmålt	14	14
25	6725693,46	295956,65	Ikke spesifisert Offentlig godkjent grensemerke 4,25 Ikke hjelpepunkttype	10 Terrengmålt	11	11
26	6725689,55	295958,32	Steingjerde Steingjerde 8,66 Ikke hjelpepunkttype	11 Terrengmålt: Totalstasjon	14	14
27	6725686,37	295950,27	Steingjerde Steingjerde 21,70 Ikke hjelpepunkttype	11 Terrengmålt: Totalstasjon	13	13
28	6725676,10	295931,15	Steingjerde Steingjerde 15,09 Ikke hjelpepunkttype	10 Terrengmålt	14	14

Løpenr	Nord	Øst	Grensemerke nedsatt i / Lengde	Grensepunkttype / Hjelpelinjetype	Målemetode	Nøyaktighet	Radius
29	6725670,68	295917,07	Steingjerde	Steingjerde	82 Frihåndstegning: Direkte innlagt på skjerm	14	14
30	6725667,69	295906,47	11,01 Ikke hjelpelinje Steingjerde	Steingjerde	10 Terrengmålt	14	14
31	6725664,98	295893,81	12,95 Ikke hjelpelinje Steingjerde	Steingjerde	10 Terrengmålt	14	14
32	6725661,41	295884,69	9,79 Ikke hjelpelinje Steingjerde	Steingjerde	10 Terrengmålt	14	14
			25,00 Ikke hjelpelinje				

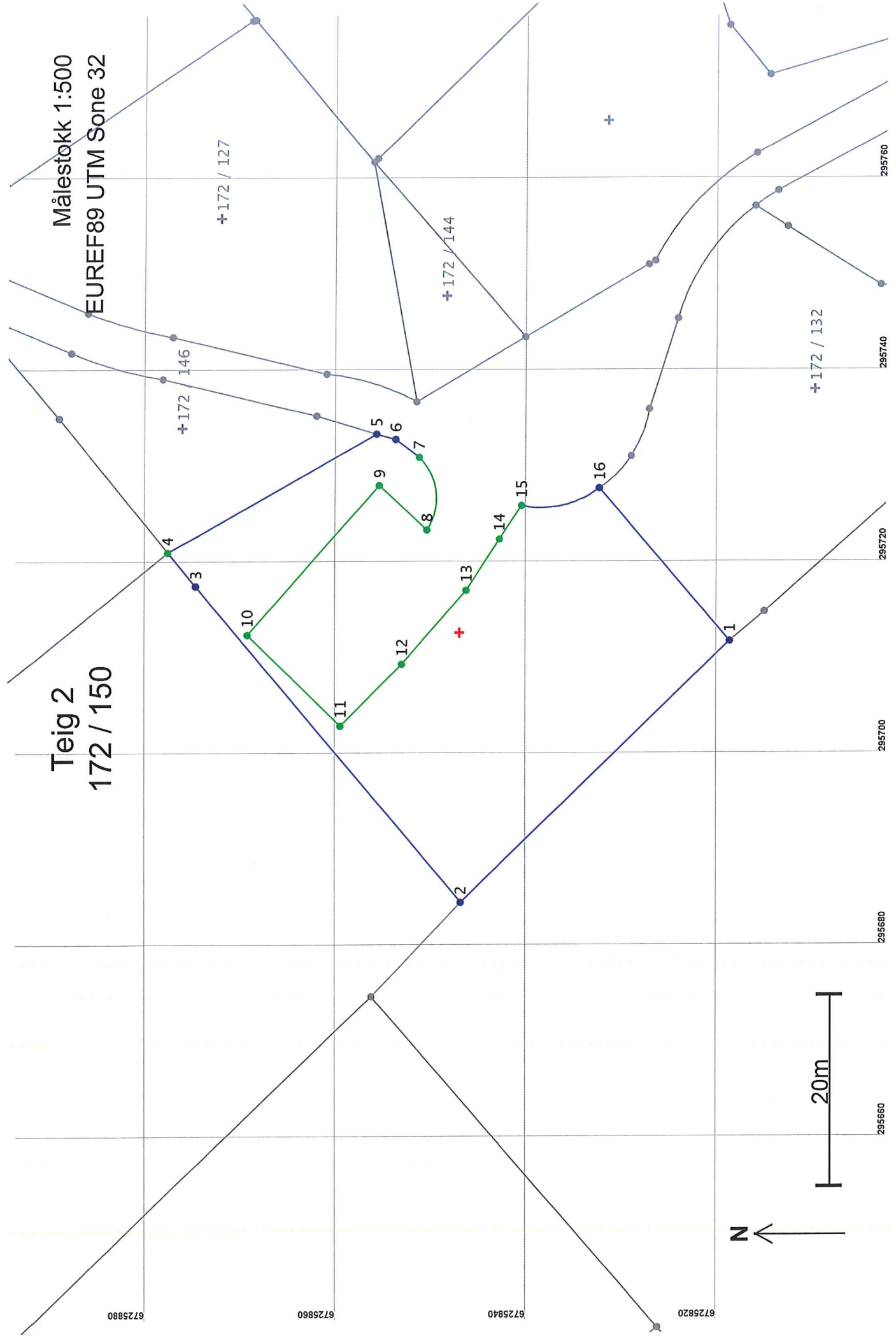

Teig 2
172 / 150

Målestokk 1:500
EUREF89 UTM Sone 32



Areal og koordinater

Areal: 1 140,8

Arealmerknad:

Representasjonssystem: EUREF89 UTM Sone 32

Nord: 6725847

Øst: 295713

Grensepunkt / Grenselinje

Ytre avgrensing

Løpnr	Nord	Øst	Grensemerke nedsatt i / Lengde	Hjelpelinjetype	Målemetode	Nøyaktighet	Radius
1	6725819,05	295711,63	Ikke spesifisert	Offentlig godkjent grensemerke 39,20	12 Terrengmålt: Teodolitt med elektronisk avstandsmåler	36	36
2	6725847,24	295684,39	Ikke spesifisert	Offentlig godkjent grensemerke 43,15	12 Terrengmålt: Teodolitt med elektronisk avstandsmåler	36	36
3	6725875,06	295717,38	Ikke spesifisert	Offentlig godkjent grensemerke 4,53	12 Terrengmålt: Teodolitt med elektronisk avstandsmåler	36	36
4	6725877,93	295720,88	Fjell	Offentlig godkjent grensemerke 25,07	11 Terrengmålt: Totalstasjon	14	14
5	6725856,11	295733,23	Jord	Offentlig godkjent grensemerke 2,05	12 Terrengmålt: Teodolitt med elektronisk avstandsmåler	36	36
6	6725854,13	295732,68	Ikke spesifisert	Offentlig godkjent grensemerke 3,10	12 Terrengmålt: Teodolitt med elektronisk avstandsmåler	36	37
7	6725851,64	295730,82	Annen terrengdetalj	Offentlig godkjent grensemerke 8,27	96 GPS kinematisk (Real time kinematic)	13	6,00
8	6725850,82	295723,24	Annen terrengdetalj	Offentlig godkjent grensemerke 6,83	96 GPS kinematisk (Real time kinematic)	13	14
9	6725855,82	295727,88	Fjell	Offentlig godkjent grensemerke 20,80	96 GPS kinematisk (Real time kinematic)	13	14
10	6725869,60	295712,30	Fjell	Offentlig godkjent grensemerke 13,61	96 GPS kinematisk (Real time kinematic)	13	14
11	6725859,85	295702,80	Fjell	Offentlig godkjent grensemerke 9,09	96 GPS kinematisk (Real time kinematic)	13	14
12	6725853,45	295709,25	Fjell	Offentlig godkjent grensemerke 10,24	96 GPS kinematisk (Real time kinematic)	13	14
13	6725846,69	295716,94	Annen terrengdetalj	Offentlig godkjent grensemerke 6,37	96 GPS kinematisk (Real time kinematic)	13	14

Løpenr	Nord	Øst	Grensemerke nedsatt i / Grensepunkttype /		Målemetode	Nøyaktighet	Radius
			Lengde	Hjelpelinjetype			
14	6725843,18	295722,26	Annen terrengdetalj	Offentlig godkjent grensemerke	96 GPS kinematisk (Real time kinematic)	13	
15	6725840,86	295725,76	4,20 Ikke hjelpelinje	Ikke spesifisert Umerket	69 Beregnet	13	-10,00
16	6725832,75	295727,58	8,57 Ikke hjelpelinje	Ikke spesifisert Offentlig godkjent grensemerke	12 Terrengmålt: Teodolitt med elektronisk avstandsmåler	36	
			21,03 Ikke hjelpelinje			36	