

**For matrikkelenhet:**

Kommune: 1263 - LINDÅS
Gårdsnummer: 137
Bruksnummer: 131

Utskriftsdato/klokkeslett: 29.08.2017 kl. 07:27
Produsert av: Einar Rydland
Attestert av: Lindås kommune

Lindås kommune

Matrikkelført	
29 AUG 2017	
Løpnr.:	Lindås kommune
Signatur:	

Orientering om matrikelbrev

Matrikelbrevet er hjemlet i «Lov om eigedomsregistrering» (matrikellova) av 17. juni 2005. Etter definisjonen i matrikellovens § 3 d) er matrikelbrevet en attestert utskrift av matrikelen som viser alle registrerte opplysninger om en matrikkelenhet ved oppgitt dato.

Om fullstendighet og nøyaktighet i matrikelbrevet

Matrikelen ble etablert ved konvertering av data fra tidligere registre. Det kan variere hvor gode disse dataene er med hensyn på fullstendighet og nøyaktighet. I enkelte tilfeller kan grensepunkt og grenselinjer mangle helt eller delvis eller være feil registrert. Det kan også være feil og mangler ved registrert bygnings- og adresseinformasjon. Fullstendighet og stedfestingsnøyaktighet er generelt bedre innenfor enn utenfor tettbygd strøk. Vær oppmerksom på at for mange matrikkelenheter og bygg hefter usikkerhet ved arealet som oppgis.

For utfyllende informasjon: www.kartverket.no/matrikelbrev

Adresser

Adresstype	Adressenavn	Adressekode	Adressenr	Kretser
Vegadresse	Adressetilleggsnavn Stølen	1081	10	Grunnkrets Valgkrets: 0208 ALVERMARKA Kirkesogn: 9 ALVERSUND Postnr.område: 07070101 Alversund Tettsted: 5911 ALVERSUND 5245 Knarvik

Bygning og bygningssendring

Bygningsnr: 176 248 106

Løpenr:

Bygningssendringstype:

Bygningstype: Fritidsbygg(hyttersommerh. ol

Næringsgruppe:

Bygningsstatus: Tatt i bruk

Energikilder:

Bruksenheter

Adresse
1081 Stølen 10

Bebygd areal:	0	Ant. boliger:	0	Datoer:
Bruksareal bolig:	0	Ant. etasjer:	0	Rammeinstallatelse:
BRA annet:	0	Vannforsyning:		Igangsettingsinstallatelse:
Bruksareal totalt:	0	Avløp:		Tatt i bruk:
Alternativt areal:	0	Har heis:	Nei	Midl. brukstillatelse:
Alternativt areal 2:	0			Ferdigattest:
Oppvarming:				

Bruksenhetsnummer	Bruksareal	Ant. rom	Kjøkkentilgang	Bad	WC	Matrikkelenhet
H0101	0	0	0	0	0	137/131

Oversiktskart for 137 / 131

Målestokk 1:1 000
EUREF89 UTM Sone 32

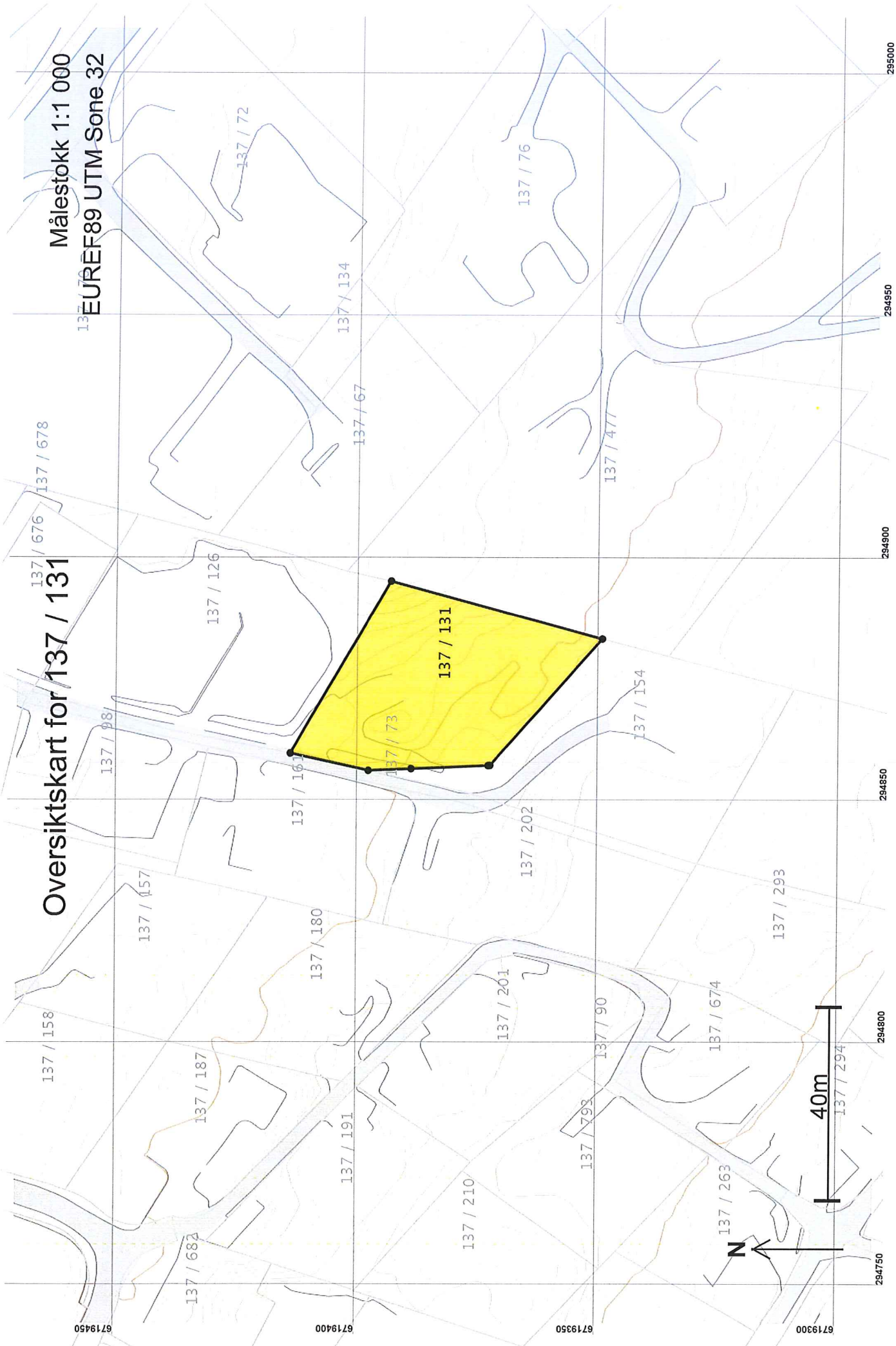

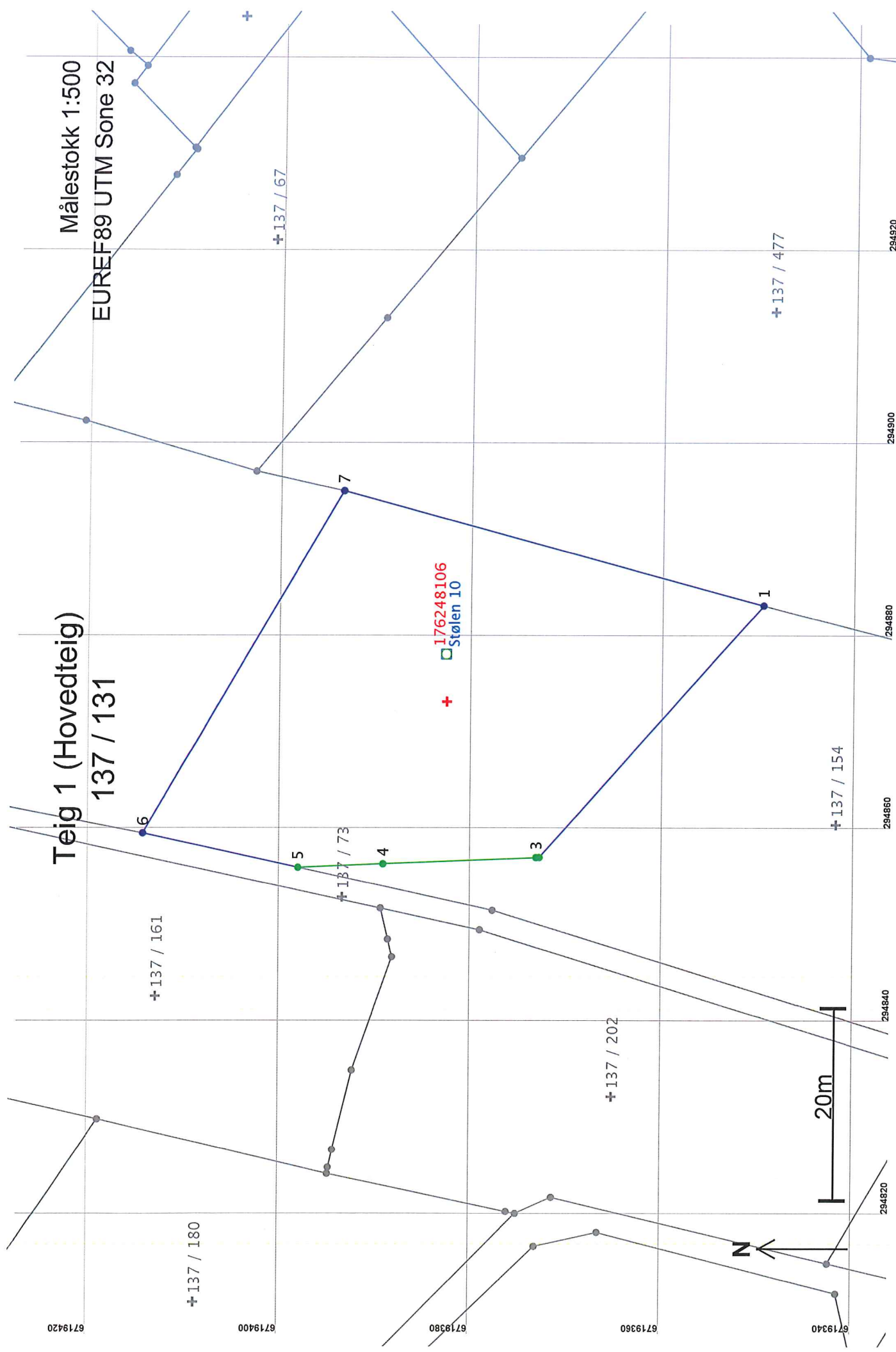

Areal og koordinater

Areal: 1 527,4

Arealmerknad:

Representasjonssystem: EUREF89 UTM Sone 32

Nord: 6719383

Øst: 294873

Grensepunkt / Grenselinje

Ytre avgrensing

Løpenr	Nord	Øst	Grensemerke nedsatt i / Lengde	Grensepunkttypetype / Hjelpelinjetypetype	Målemetode	Nøyaktighet	Radius
1	6719349,97	294883,07	Fjell Kors 34,95 Ikke hjelpelinje		12 Terrengmålt: Teodolitt med elektronisk avstandsmåler	36	
2	6719373,16	294856,92	Ikke spesifisert Umerket 0,35 Ikke hjelpelinje		69 Beregnet	13	
3	6719373,51	294856,91	Fjell Offentlig godkjent grensemerke 16,04 Ikke hjelpelinje		96 GPS kinematisk (Real time kinematic)	13	
4	6719389,53	294856,25	Jordfast stein Offentlig godkjent grensemerke 8,88 Ikke hjelpelinje		96 GPS kinematisk (Real time kinematic)	14	
5	6719398,40	294855,88	Ikke spesifisert Umerket 16,61 Ikke hjelpelinje		69 Beregnet	13	
6	6719414,63	294859,43	Ikke spesifisert Offentlig godkjent grensemerke 41,15 Ikke hjelpelinje		12 Terrengmålt: Teodolitt med elektronisk avstandsmåler	36	
7	6719393,86	294894,95	Ikke spesifisert Offentlig godkjent grensemerke 45,47 Ikke hjelpelinje		12 Terrengmålt: Teodolitt med elektronisk avstandsmåler	36	