

PLAN 1. ETASJE

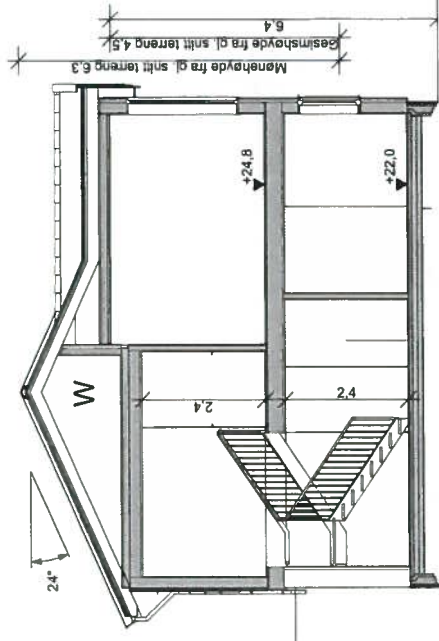

SNITT A-A

BYA 172,5 m²

Bygningens BRA
 PLAN 1. ETJ 97,8 m²
 PLAN U. ETJ 92,5 m²
 SUM 190,3 m²

OVERBYGD UTEAREAL 29,8 m²
 GARASJE 27,2 m²
 SPORT 8,0 m²

C	Div små planløsning, balkong og rev. vinduer	12.05.17	BRJ
B	Div små planløsning	13.03.17	JH
A	Planløsning og plassering på tomt	05.12.16	JH
Rev	Beskrivelse	Dato	Sign
Prosjekt for: Helge Rød as			
Bygherre: Olav Knarvik			
Bygghelse: Dordinhaugen 5 5955 LINDÅS			
G.nr. 108 B.nr. 68 og 97, Lindås kommune			
Prosjekt nr:	16859	Date:	21.11.16
Prosjekt navn:	Anneldelse	Målestokk:	A3:1-100
Type tegning:	Plan 1. og U. Etasje + Snitt	Utsnitt:	BERGSLID
Type bygg:	Enkeltbygning	Sign:	JH

Hjelmås AS
 P.H. 28/17

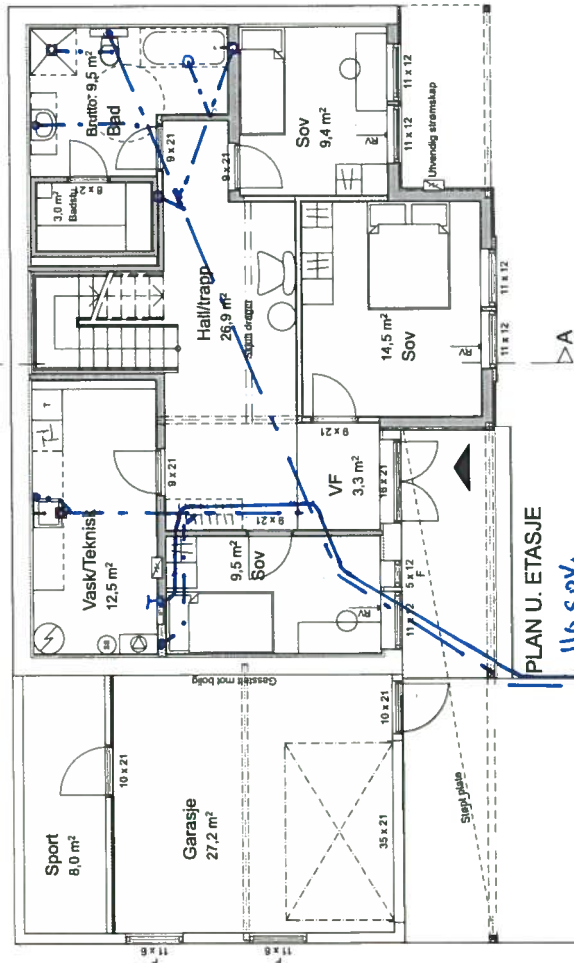

PLAN U. ETASJE

116 spv.
 32 vann

Prosjektet etter Byggeteknisk forskrift (TEK10) med siste endringer 24. juli 2015 (i kraft 1. juli 2015)