

Vedlegg C - 2	Side 1	- av 1
------------------	-----------	-----------

Kvittering for nabovarsel sendes kommunen sammen med søknaden

Nabovarsel kan enten sendes som rekommandert sending, overleveres personlig mot kvittering eller sendes på e-post mot kvittering. Med kvittering for mottatt e-post menes en e-post fra nabo/gjenboer som bekrefter å ha mottatt nabovarselet. Ved personlig overlevering vil signatur gjelde som bekreftelse på at varslet er mottatt. Det kan også signeres på at man gir samtykke til tiltaket.

Tiltaket gjelder							
Eiendom/ byggested	Gnr.	Bnr.	Festenr.	Seksjonsnr.	Bygningsnr.	Bolignr.	Kommune
	134	313					LINDÅS KOMMUNE
	Adresse GANGSTØVEGEN 22				Postnr.	Poststed	
					5911	ALVERSUND	

Følgende naboer har mottatt eller fått rek. sending av vedlagte nabovarsel med tilhørende vedlegg:

Nabo-/gjenboereiendom				Eier/fester av nabo-/gjenboereiendom			
Gnr.	Bnr.	Festenr.	Seksjonsnr.	Eiers/festers navn	Dato sendt e-post		
134	8			JAN HELGE ROGNALDSEN			
Adresse Gangstøvegen , Alverstrømmen				Adresse H0301 OLE VIGS GATE 14			
Postnr. Poststed 5911 ALVERSUND				Postnr. Poststed 0366 OSLO			
Poststedets reg.nr.							
Personlig kvittering for		Dato	Sign.	Personlig kvittering for		Dato	Sign.
<input checked="" type="checkbox"/> mottatt varsel		18.08.17	<i>Jan H. Rognaldsen</i>	<input checked="" type="checkbox"/> samtykke til tiltaket		18/8-17	<i>Jan H. Rognaldsen</i>

Nabo-/gjenboereiendom				Eier/fester av nabo-/gjenboereiendom			
Gnr.	Bnr.	Festenr.	Seksjonsnr.	Eiers/festers navn	Dato sendt e-post		
134	13			HÅKON EIKELAND			
Adresse HILLANDSVEGEN 56				Adresse HILLANDSVEGEN 56			
Postnr. Poststed 5911 ALVERSUND				Postnr. Poststed 5911 ALVERSUND			
Poststedets reg.nr.							
Personlig kvittering for		Dato	Sign.	Personlig kvittering for		Dato	Sign.
<input checked="" type="checkbox"/> mottatt varsel		5.8.17	<i>Hakon Eikeland</i>	<input checked="" type="checkbox"/> samtykke til tiltaket		5.8.17	<i>Hakon Eikeland</i>

Nabo-/gjenboereiendom				Eier/fester av nabo-/gjenboereiendom			
Gnr.	Bnr.	Festenr.	Seksjonsnr.	Eiers/festers navn	Dato sendt e-post		
134	15,141			TOM HELGE LARSEN			
Adresse GANGSTØVEGEN 20				Adresse GANGSTØVEGEN 20			
Postnr. Poststed 5911 ALVERSUND				Postnr. Poststed 5911 ALVERSUND			
Poststedets reg.nr.							
Personlig kvittering for		Dato	Sign.	Personlig kvittering for		Dato	Sign.
<input checked="" type="checkbox"/> mottatt varsel		4/8-17	<i>Tom Larsen</i>	<input checked="" type="checkbox"/> samtykke til tiltaket		4/8-17	<i>Tom Larsen</i>

Nabo-/gjenboereiendom				Eier/fester av nabo-/gjenboereiendom			
Gnr.	Bnr.	Festenr.	Seksjonsnr.	Eiers/festers navn	Dato sendt e-post		
134	42			SVERRE ALBERT LARSEN			
Adresse GANGSTØVEGEN 24				Adresse GANGSTØVEGEN 24			
Postnr. Poststed 5911 ALVERSUND				Postnr. Poststed 5911 ALVERSUND			
Poststedets reg.nr.							
Personlig kvittering for		Dato	Sign.	Personlig kvittering for		Dato	Sign.
<input checked="" type="checkbox"/> mottatt varsel		4/8/17	<i>Sverre Albert Larsen</i>	<input checked="" type="checkbox"/> samtykke til tiltaket		4/8-17	<i>Sverre Albert Larsen</i>

Nabo-/gjenboereiendom				Eier/fester av nabo-/gjenboereiendom			
Gnr.	Bnr.	Festenr.	Seksjonsnr.	Eiers/festers navn	Dato sendt e-post		
134	258			ALF GUSTAV NELSON			
Adresse GANGSTØVEGEN 26				Adresse GANGSTØVEGEN 26			
Postnr. Poststed 5911 ALVERSUND				Postnr. Poststed 5911 ALVERSUND			
Poststedets reg.nr.							
Personlig kvittering for		Dato	Sign.	Personlig kvittering for		Dato	Sign.
<input checked="" type="checkbox"/> mottatt varsel		6/8.17	<i>Alf Nelson</i>	<input checked="" type="checkbox"/> samtykke til tiltaket		6/8.17	<i>Alf Nelson</i>

Det er per dags dato innlevert rekommandert sending til ovennevnte adressater.

Samlet antall sendinger: 5 Sign. 

Vedlegg nr.
C - 1



Opplysninger gitt i nabovarsel sendes kommunen sammen med søknaden

(Gjenpart av nabovarsel)

Pbl § 21-3

Tiltak på eiendommen:						
Gnr.	Bnr.	Festenr.	Seksjonsnr.	Eiendommens adresse	Postnr.	Poststed
134	313			GANGSTØVEGEN 22	5911	ALVERSUND
Eier/fester				Kommune		
RONNY ERSTAD				LINDÅS KOMMUNE		

Det varsles herved om

<input type="checkbox"/> Nybygg	<input type="checkbox"/> Anlegg	<input type="checkbox"/> Endring av fasade	<input type="checkbox"/> Riving
<input type="checkbox"/> Påbygg/tilbygg	<input type="checkbox"/> Skilt/reklame	<input type="checkbox"/> Innhegning mot veg	<input type="checkbox"/> Bruksendring
<input type="checkbox"/> Midlertidig bygning, konstruksjon eller anlegg	<input type="checkbox"/> Antennesystem	<input type="checkbox"/> Oppretting/endring av matrikkelenhet (eiendomsdeling) eller bortfeste	<input checked="" type="checkbox"/> Annet

Dispensasjon etter plan- og bygningsloven kapittel 19

<input checked="" type="checkbox"/> Plan- og bygningsloven med forskrifter	<input type="checkbox"/> Kommunale vedtekter	<input type="checkbox"/> Arealplaner	<input type="checkbox"/> Vegloven	Vedlegg nr. B -
--	--	--------------------------------------	-----------------------------------	--------------------

Arealdisponering

Sett kryss for gjeldende plan

<input type="checkbox"/> Arealdel av kommuneplan	<input checked="" type="checkbox"/> Reguleringsplan	<input type="checkbox"/> Bebyggelsesplan
--	---	--

Navn på plan

HILLAND

Beskriv nærmere hva nabovarslet gjelder

1. Få GODKJENNING på GARASJEN , - SOM DEN ER PR. D.D. (ikke tidl.byggeanmeldte arbeid) .

Vedlegg nr.
Q -

Spørsmål vedrørende nabovarsel rettes til

Foretak/tiltakshaver			
RONNY ERSTAD			
Kontaktperson, navn	E-post	Telefon	Mobil
RONNY ERSTAD	rone@statoil.com		416 74 741
Søknaden kan ses på hjemmeside: (ikke obligatorisk):			

Merknader sendes til

Eventuelle merknader skal være mottatt innen 2 uker etter at dette varsel er sendt.

Ansvarlig søker/tiltakshaver skal sammen med søknad sende innkomne merknader og redegjøre for ev. endringer.

Navn	Postadresse
RONNY ERSTAD	GANGSTØVEGEN 22
Postnr. Poststed	E-post
5911 ALVERSUND	rone@statoil.com

Følgende vedlegg er sendt med nabovarselet

Beskrivelse av vedlegg	Gruppe	Nr. fra - til	Ikke relevant
Dispensasjonssøknad/vedtak	B	—	<input checked="" type="checkbox"/>
Situasjonsplan	D	1 — 1	<input type="checkbox"/>
Tegninger snitt, fasade	E	1 — 1	<input type="checkbox"/>
Andre vedlegg	Q	—	<input checked="" type="checkbox"/>

Underskrift

Tilsvarende opplysninger med vedlegg er sendt i nabovarsel til berørte naboer og gjenboere.

Mottagere av nabovarsel fremgår av kvittering for nabovarsel.

Sted	Dato	Underskrift ansvarlig søker eller tiltakshaver
ALVERSUND	08.08.2017	
		Gjentas med blokkbokstaver
		RONNY ERSTAD

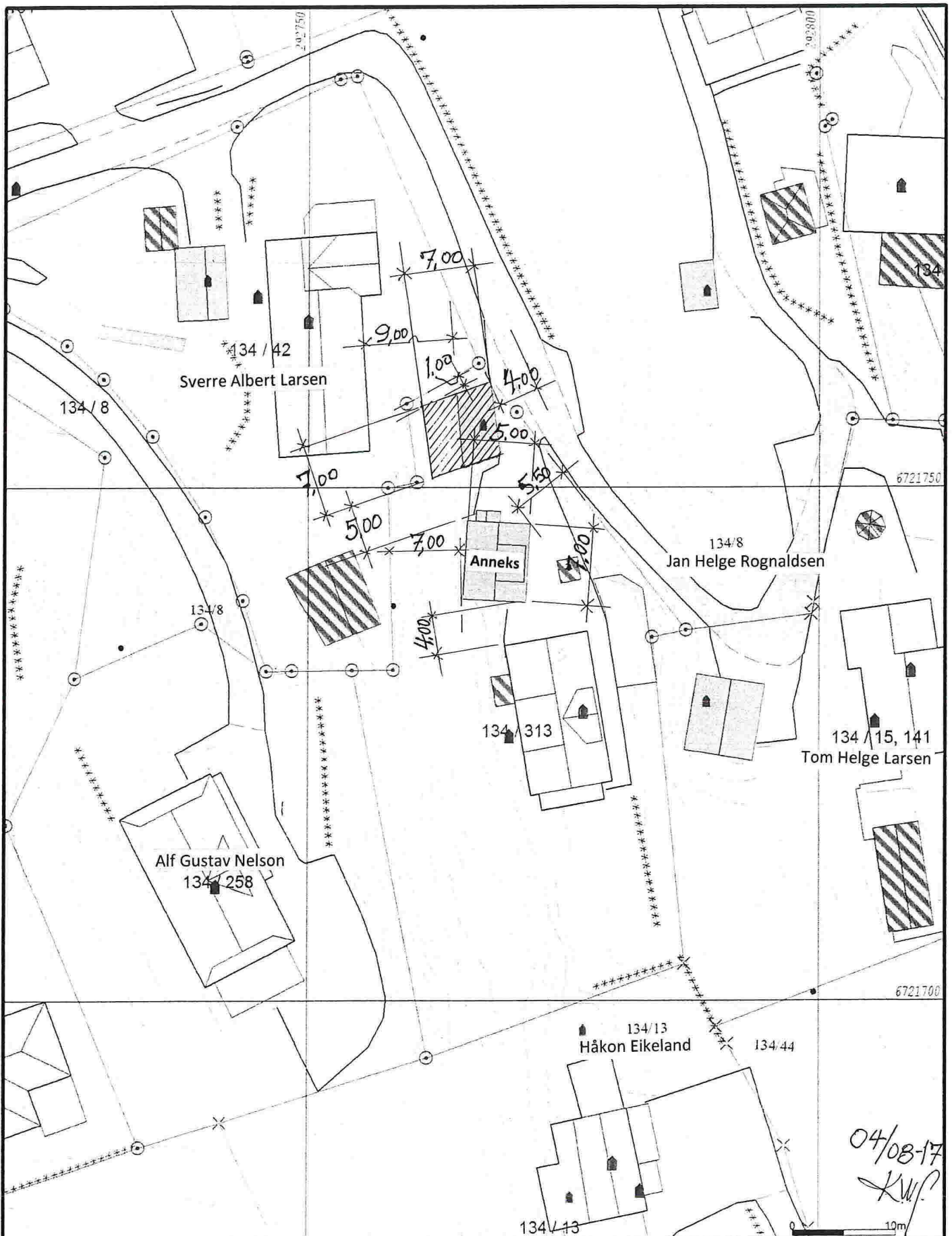

OK!

04/08-17
K.W.P.

— Målte Grenser	Større bustader
— Registrerte Grenser	Hytte/feriehus
- Udefinerte grenser	Garasje uthus
∇ Terrengmålte grense	Industri/lager
△ Konstruert grensepunkt	Andre bygg
□ Bolig	
▨ Bustad m leilighet	
□ Væningshus	



Lindås kommune
Geodata avdeling
Grunnkart.
Dato: 2017.03.02
Født: 550

N

 Målestokk
 1:500

G.nr. 134, b.nr. 313.

Beliggenhet og høyder må oppfattes som orienterende.

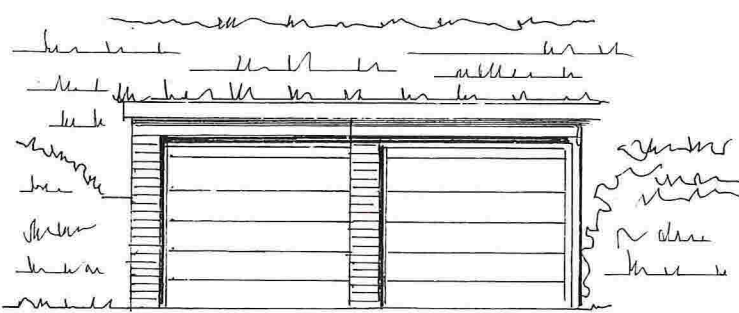
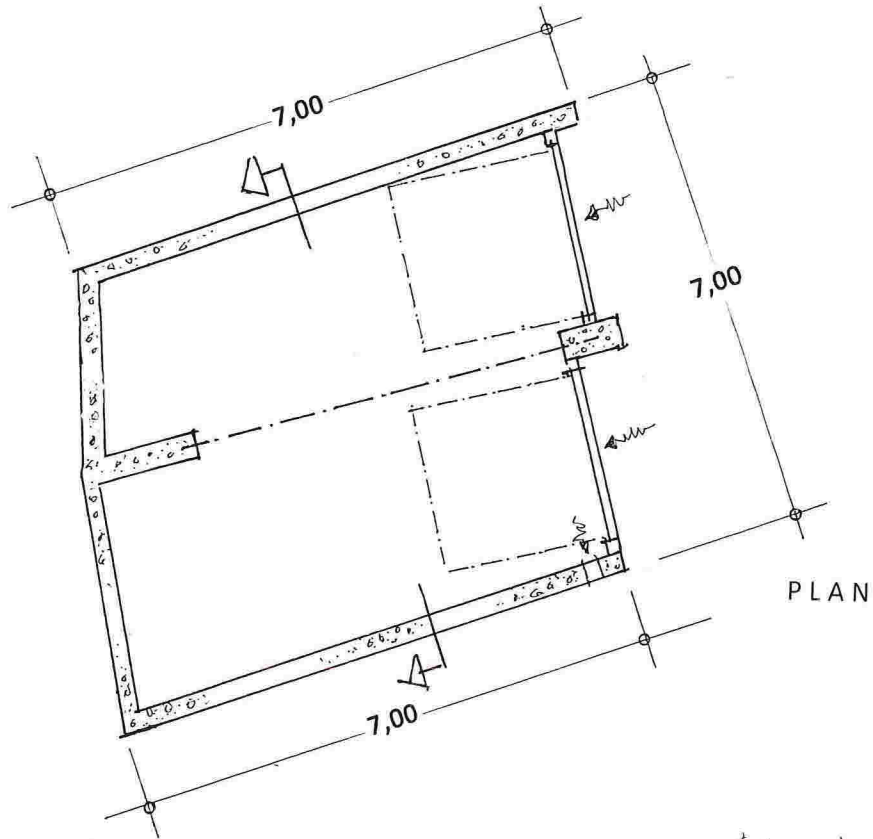

Fasade mot ØST

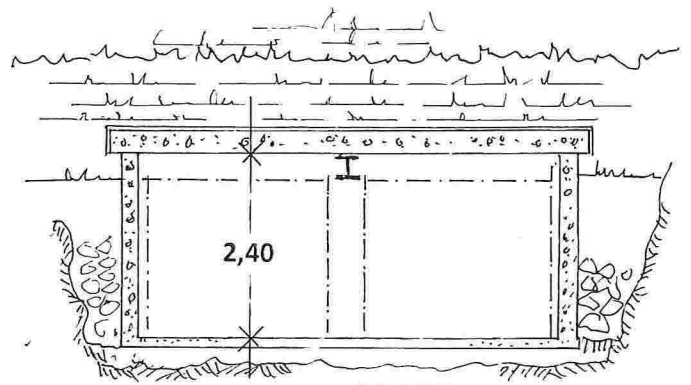

SNITT

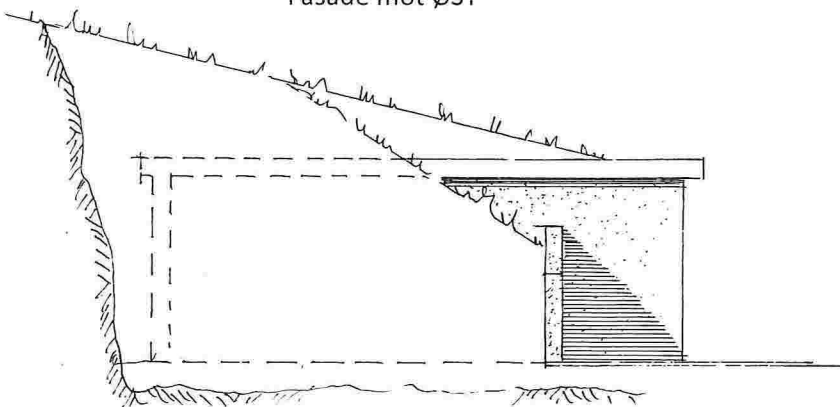

Fasade mot SYD

Garasje på gnr.134 , bnr. 313 i Lindås kommune , Gangstøvegen 22 , 5911 Alversund

Mål = 1 : 100

Seim ,04.08.2017 , Arkitekt Knut Willie Jacobsen