

Kommunens saksnr.  
14/7672

Nullstill



## Søknad om midlertidig brukstillatelse

Pbl § 21-10, SAK10 § 8-1

Søknaden gjelder							
Eiendom/ byggested	Gnr.	Bnr.	Festnr.	Seksjonsnr.	Bygningsnr.	Bolignr.	Kommune
	188	769					Lindås
	Adresse				Postnr.	Poststed	
	Langheiane 77-89				5914	Isdalstø	

Dato for søknad om ferdigattest	31.12.2017
---------------------------------	------------

Midlertidig brukstillatelse søkes for	
<input type="checkbox"/> Hele tiltaket	Hvis det søkes for deler av tiltaket, beskriv hvilken del det søkes for nå
<input checked="" type="checkbox"/> Deler av tiltaket	Langheiane 77, seksjon 18, 24, 27 og 34

Gjenstående arbeider frem mot ferdigattest
Angi gjenstående arbeider av mindre vesentlig betydning, innenfor den delen av tiltaket det søkes midlertidig brukstillatelse for
Angi resterende deler av tiltaket hvor det her ikke søkes om midlertidig brukstillatelse
I følgende seksjoner; Langheiane 77 - seksjon 19-23, seksjon 25-26, seksjon 28-33 og seksjon 35, vil det gjenstå mindre bygningsmessige arbeider for å komplettere leilighetene. Kan nevne bl.a. montering av innerdører, lister og sluttkontroll fra tekniske fag.

Sikkerhetsnivå og arbeider som vil bli utført innen 14 dager
Har tiltaket pr i dag tilstrekkelig sikkerhetsnivå til å tas i bruk? <input checked="" type="checkbox"/> Ja <input type="checkbox"/> Nei Hvis nei, fyll ut informasjonen nedenfor
Følgende arbeider vil bli utført innen: <input type="text" value="Dato"/>
Type arbeider
Bekreftelse på at disse arbeidene er utført vil være kommunen i hende innen: <input type="text" value="Dato"/>

Vedlegg	Beskrivelse av vedlegg	Gruppe	Nr. fra – til	Ikke relevant
	Situasjonsplan, avkjøringsplan	D	1 – 1	<input type="checkbox"/>
	Tegninger, plan, snitt, fasade	E	1 – 12	<input type="checkbox"/>
	Redegjørelser/kart	F	1 – 1	<input type="checkbox"/>
	Gjennomføringsplan	G	1 – 1	<input type="checkbox"/>
	Boligspesifikasjon i matrikkelen	H	-	<input checked="" type="checkbox"/>
	Uttalelser fra andre offentlige myndigheter	I	1 – 1	<input type="checkbox"/>
	Andre vedlegg	Q	-	<input checked="" type="checkbox"/>

Underskrifter	
<b>Ansvarlig søker for tiltaket</b> (for tiltak etter pbl § 20-3, § 21-2)	<b>Tiltakshaver</b> (bare for tiltak uten ansvarlig søker pbl 20-4)
Foretak Erstad & Lekven Utbygging AS	Navn
Kontaktperson Dag Dalland	Kontaktperson
Telefon 55927700	Telefon
Mobiltelefon 91542136	Mobiltelefon
E-post dag@erstad-lekven.no	E-post
Dato 1.9.2017	Dato
Underskrift 	Underskrift
Gjentas med blokkbokstaver Dag Dalland	Gjentas med blokkbokstaver

D1



Project Name	Project No.
Client Name	Client No.
Scale	Date
Sheet No.	Total Sheets



1:800  
 A-Layout (not for L1, L2) and all details to be revised  
 based on the signs to be used. The drawings will show PH1 and PH2  
 as shown in the site plan. All dimensions are in meters.



Project Name	Project No.
Client Name	Client No.
Scale	Date
Sheet No.	Total Sheets



1:800  
 A-Layout (not for L1, L2) and all details to be revised  
 based on the signs to be used. The drawings will show PH1 and PH2  
 as shown in the site plan. All dimensions are in meters.

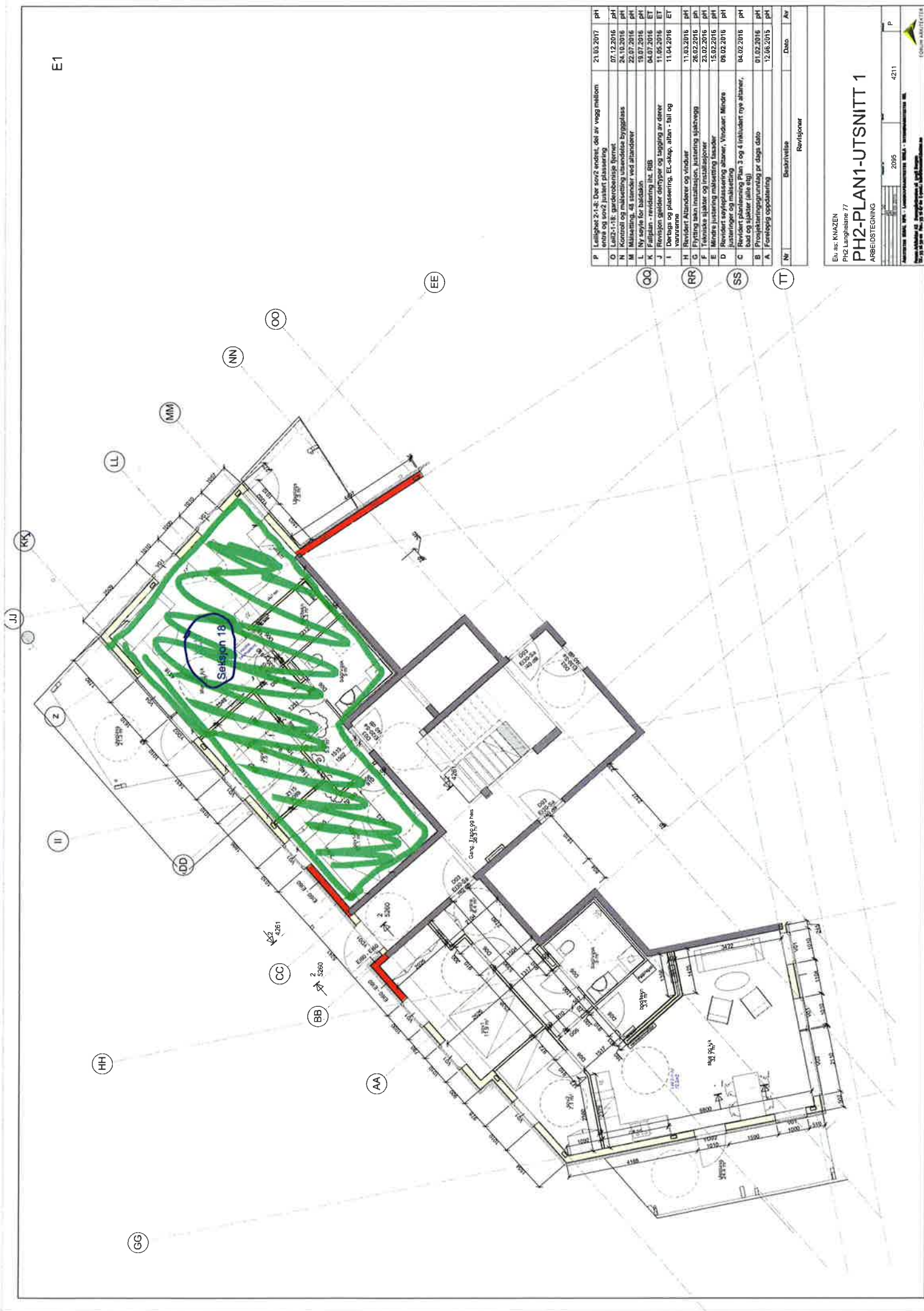

Nr	Beskrivelse	Dato	Av
Revisjoner			
P	Lettegjet 2-1-2. Del av 2. etasje, del av vegg mellom enna og sov2 justert plassering	21.03.2017	ph
O	Lett2-1-1-8: garderobe-løst	07.12.2016	ph
N	Kontroll og målsetting utvendige byggfasas	24.10.2016	ph
M	Målsetting, 48 stender ved altandrer	22.07.2016	ph
L	Ny soyle for badstun	19.07.2016	ph
K	Faltplan - rivede inn i RB	04.07.2016	ET
J	Revisjon gjelder dørtyper og tagging av dører	11.05.2016	ET
I	Dørtyper og plassering, El-skop, alben - fall og skannet	11.04.2016	ET
H	Skannet	11.03.2016	ph
G	Flattings tak installasjon, justering skapvegg	26.02.2016	ph
F	Tekniske skoler og installasjoner	23.02.2016	ph
E	Minde justering målsetting lussler	15.02.2016	ph
D	Revidert søyleplassering alben, vinduar, Minde justeringer og målsetting	09.02.2016	ph
C	Revidert planløsning Plan 3 og 4 inkludert nye alben, bad og skoler (alle etg)	04.02.2016	ph
B	Prosjekteringsgrunnlag pr dags dato	01.02.2016	ph
A	Føreløp oppstilling	12.08.2015	ph

Eivás KNÁZEN  
 P/O Langhøllens 77  
**PH2-PLAN1-UTSNITT 1**  
 ARBEIDSTEGNING

Utarbeidet av:	2095	4211	P
<small>                 ARBEIDSTEGNINGEN ER ET UTDRAG AV ET PROJEKT OG ER IKKE EN STÅENDEL AV ET PROJEKT. DEN ER IKKE EN KOPPI AV ET PROJEKT. DEN ER IKKE EN KOPPI AV ET PROJEKT. DEN ER IKKE EN KOPPI AV ET PROJEKT.             </small>			



Nr	Beskrivelse	Dato	Av
O	Support med målingst utplasser	10.11.2016	hvt
N	Kontroll og målingst utplasser byggfase	24.10.2016	ph
M	Målingst, 48 strombr ved altandør	22.07.2016	ph
L	Feltplan - revisjon iht. RIB	04.07.2016	ET
K	Revisjon gløder dørtyper og tagging av dører	11.05.2016	ET
J	Dørrags og plassering, EL-skap, altan - fall og	11.04.2016	ET
I	Revidert Altandør og vinduer	11.03.2016	ph
H	Fylling luke installasjon, justering slukkeogg	26.02.2016	ph
G	Tekniske skakter og installasjoner	23.02.2016	ph
F	Møblering	17.02.2016	ph
E	Mindre justering målingst fasader	15.02.2016	ph
D	Vinduer: Mindre justeringer og målingst	09.02.2016	ph
C	Revidert planløsning Plan 3 og 4 inkludert nye altaner, bad og skakter (alle etg)	04.02.2016	ph
B	Prosjektetingsgrunnlag pr dags dato	01.02.2016	ph
A	Foretøppla oppbløtning	12.06.2015	ph

E2 us: KNZEN  
 PH2 Langheane 77  
**PH2-PLAN1-UTSNITT 2**  
 ARBEIDSTEGNING

2015	4272
0	

ARBEIDSTEGNING  
 2015 4272 0



Rev	Beskrivelse	Dato	Av
L	Kontroll og målsetting utendørs byggplass	24.10.2016	ph
K	Målsetting, 48 stender ved altandener	22.07.2016	ph
J	Revisjon gjeldende dørtyper og lagging av dører	11.05.2016	ET
I	Dørbags og plassering, EL-stige, altan - fall og vannrenne	11.04.2016	ET
H	Revidert Altandener og vinduer	11.03.2016	ph
G	Flytting lair, installasjon, justering sjaktvegg	26.02.2016	ph
F	Tekniske sjakter og installasjoner	23.02.2016	ph
E	Ytendørs justering malteknikk fasader	15.02.2016	ph
D	Revider søylegjennomgang altaner, vinduer, mindre bad og slakter (alle egi)	09.02.2016	ph
C	Revider planering Plan 3 og 4 redusert nye altaner, bad og slakter (alle egi)	04.02.2016	ph
B	Prosjekteringsgrunnlag pr dags dato	01.02.2016	ph
A	Foreløpige oppmålinger	12.06.2015	ph

Eu 35: KNAZEN

# PH2-PLAN2-UTSNITT 1

ARBEISTEGNING

Prosjekt	2085	4221	L
Rev			
Arbeidsgiver	KNAZEN		
Arbeidsplass	KNAZEN		
Arbeidstid	KNAZEN		
Arbeidsleder	KNAZEN		
Arbeidsleder	KNAZEN		
Arbeidsleder	KNAZEN		
Arbeidsleder	KNAZEN		





Rev	Beskrivelse	Dato	Av
1	Revisert alternativer og vinkler	11.03.2016	PH
2	Flytting av innstikkene, justering spåneveg	26.02.2016	PH
3	Endring av innstikkene og innstikkene	26.02.2016	PH
4	Endring av innstikkene og innstikkene	17.02.2016	PH
5	Endring av innstikkene og innstikkene	15.02.2016	PH
6	Endring av innstikkene og innstikkene	05.02.2016	PH
7	Endring av innstikkene og innstikkene	04.02.2016	PH
8	Endring av innstikkene og innstikkene	01.02.2016	PH
9	Endring av innstikkene og innstikkene	12.06.2015	PH
10	Endring av innstikkene og innstikkene		PH

E4 06-000000  
 PH2 Langhusen 77  
**PH2-PLAN2-UTSNITT 2**  
 ARKISBYTTING

Prosjekt nr.	2095	4022	N
Prosjekt navn	Langhusen 77 - Utvidelse av eksisterende bygg		
Prosjektleder	[Blank]		
Prosjektansvarlig	[Blank]		
Prosjektassistenter	[Blank]		
Prosjektstart	[Blank]		
Prosjektslutt	[Blank]		



Rev	Beskrivelse	Dato	Av
N	Leid2-2-26: søv3 utgå	07.12.2016	PH
M	Kontroll og målsetting usærligse byggeplass	24.10.2016	PH
L	Målsetting, 48 stender ved altandør	22.07.2016	PH
K	Revisjon gjeldende dørtyper og lagging av dører	11.05.2016	ET
J	Dørtags og plassering, EL-map, altan - fall og vassrenne	11.04.2016	ET
I	Revidert Altandør og vinduer	11.03.2016	PH
H	Flytting vann installasjon, justering sløttvogg	26.02.2016	PH
G	Teiniske sjakter og installasjoner	23.02.2016	PH
F	Revidert plassering utvide	22.02.2016	PH
E	Revidert plassering utvide	22.02.2016	PH
D	Revidert vannforvarming altaner, Vinduer: Målture	09.02.2016	PH
C	Revidert planløsning Plan 3 og 4 inkludert nye altaner, bad og slakter (alle etg)	04.02.2016	PH
B	Prosjektutviklingsplan for slakter etg	01.02.2016	PH
A	Foreløpig oppmåling	12.06.2015	PH

Eu as KNAZEN  
 PH2 Langhelene 77  
**PH2-PLAN3-UTSNITT 1**  
 ARBEIDSTEKNING

Prosjekt	2085	4231	N
Prosjektleder			
Arbeidsleder			
Byggherre			
Byggherrens kontaktperson			
Byggherrens adresse			
Byggherrens telefon			
Byggherrens e-post			
Byggherrens faks			
Byggherrens nettside			
Byggherrens mobil			
Byggherrens fax			
Byggherrens e-post			
Byggherrens mobil			
Byggherrens nettside			
Byggherrens mobil			
Byggherrens nettside			



N	Løslighet 2-3-30 og 2-4-34: Ny veggtype mellom sov02 og bod 05	08.03.2017	PH
M	Kontroll og målsetting utvendig byggfasade	24.10.2016	PH
L	Vindu V07 utgår, 48 stender v atandere	22.07.2016	PH
K	Revisjon glider dører og legging av dør	11.05.2016	ET
J	Demte og plassering. Et skap, atan, fall og	11.04.2016	ET
I	Revider Atandere og vindue	11.03.2016	PH
H	Frysing vann installasjon, justering skakvegg	26.02.2016	PH
G	Tekniske skakter og installasjoner	23.02.2016	PH
F	Revidert plassering entréer	22.02.2016	PH
E	Mindre justering målsetting fasader	15.02.2016	PH
D	Vinduer: Mindre justeringer og målsetting	09.02.2016	PH
C	Revidert planisering Plan 3 og 4 inkludert nye altaner, bust og skakter (alle ege)	04.02.2016	PH
B	Prosjekteringsgrunnlag pr fage dato	01.02.2016	PH
A	Føreløp oppstilling	12.08.2015	PH
Nr	Beskrivelse	DMD	AV
	Revisjoner		

Eiendomsnavn: KNAZEN  
 Prosjekt: Langheims 77  
**PH2-PLAN3-UTSNITT 2**  
 ARBEIDSTEKNIK

Prosjektleder: [Blank]  
 Tegner: [Blank]  
 2015  
 4222  
 N

UTDRAG FRA: PH2-PLAN3-UTSNITT 1  
 PH2-PLAN3-UTSNITT 2  
 PH2-PLAN3-UTSNITT 3  
 PH2-PLAN3-UTSNITT 4  
 PH2-PLAN3-UTSNITT 5  
 PH2-PLAN3-UTSNITT 6  
 PH2-PLAN3-UTSNITT 7  
 PH2-PLAN3-UTSNITT 8  
 PH2-PLAN3-UTSNITT 9  
 PH2-PLAN3-UTSNITT 10  
 PH2-PLAN3-UTSNITT 11  
 PH2-PLAN3-UTSNITT 12  
 PH2-PLAN3-UTSNITT 13  
 PH2-PLAN3-UTSNITT 14  
 PH2-PLAN3-UTSNITT 15  
 PH2-PLAN3-UTSNITT 16  
 PH2-PLAN3-UTSNITT 17  
 PH2-PLAN3-UTSNITT 18  
 PH2-PLAN3-UTSNITT 19  
 PH2-PLAN3-UTSNITT 20  
 PH2-PLAN3-UTSNITT 21  
 PH2-PLAN3-UTSNITT 22  
 PH2-PLAN3-UTSNITT 23  
 PH2-PLAN3-UTSNITT 24  
 PH2-PLAN3-UTSNITT 25  
 PH2-PLAN3-UTSNITT 26  
 PH2-PLAN3-UTSNITT 27  
 PH2-PLAN3-UTSNITT 28  
 PH2-PLAN3-UTSNITT 29  
 PH2-PLAN3-UTSNITT 30  
 PH2-PLAN3-UTSNITT 31  
 PH2-PLAN3-UTSNITT 32  
 PH2-PLAN3-UTSNITT 33  
 PH2-PLAN3-UTSNITT 34  
 PH2-PLAN3-UTSNITT 35  
 PH2-PLAN3-UTSNITT 36  
 PH2-PLAN3-UTSNITT 37  
 PH2-PLAN3-UTSNITT 38  
 PH2-PLAN3-UTSNITT 39  
 PH2-PLAN3-UTSNITT 40  
 PH2-PLAN3-UTSNITT 41  
 PH2-PLAN3-UTSNITT 42  
 PH2-PLAN3-UTSNITT 43  
 PH2-PLAN3-UTSNITT 44  
 PH2-PLAN3-UTSNITT 45  
 PH2-PLAN3-UTSNITT 46  
 PH2-PLAN3-UTSNITT 47  
 PH2-PLAN3-UTSNITT 48  
 PH2-PLAN3-UTSNITT 49  
 PH2-PLAN3-UTSNITT 50  
 PH2-PLAN3-UTSNITT 51  
 PH2-PLAN3-UTSNITT 52  
 PH2-PLAN3-UTSNITT 53  
 PH2-PLAN3-UTSNITT 54  
 PH2-PLAN3-UTSNITT 55  
 PH2-PLAN3-UTSNITT 56  
 PH2-PLAN3-UTSNITT 57  
 PH2-PLAN3-UTSNITT 58  
 PH2-PLAN3-UTSNITT 59  
 PH2-PLAN3-UTSNITT 60  
 PH2-PLAN3-UTSNITT 61  
 PH2-PLAN3-UTSNITT 62  
 PH2-PLAN3-UTSNITT 63  
 PH2-PLAN3-UTSNITT 64  
 PH2-PLAN3-UTSNITT 65  
 PH2-PLAN3-UTSNITT 66  
 PH2-PLAN3-UTSNITT 67  
 PH2-PLAN3-UTSNITT 68  
 PH2-PLAN3-UTSNITT 69  
 PH2-PLAN3-UTSNITT 70  
 PH2-PLAN3-UTSNITT 71  
 PH2-PLAN3-UTSNITT 72  
 PH2-PLAN3-UTSNITT 73  
 PH2-PLAN3-UTSNITT 74  
 PH2-PLAN3-UTSNITT 75  
 PH2-PLAN3-UTSNITT 76  
 PH2-PLAN3-UTSNITT 77  
 PH2-PLAN3-UTSNITT 78  
 PH2-PLAN3-UTSNITT 79  
 PH2-PLAN3-UTSNITT 80  
 PH2-PLAN3-UTSNITT 81  
 PH2-PLAN3-UTSNITT 82  
 PH2-PLAN3-UTSNITT 83  
 PH2-PLAN3-UTSNITT 84  
 PH2-PLAN3-UTSNITT 85  
 PH2-PLAN3-UTSNITT 86  
 PH2-PLAN3-UTSNITT 87  
 PH2-PLAN3-UTSNITT 88  
 PH2-PLAN3-UTSNITT 89  
 PH2-PLAN3-UTSNITT 90  
 PH2-PLAN3-UTSNITT 91  
 PH2-PLAN3-UTSNITT 92  
 PH2-PLAN3-UTSNITT 93  
 PH2-PLAN3-UTSNITT 94  
 PH2-PLAN3-UTSNITT 95  
 PH2-PLAN3-UTSNITT 96  
 PH2-PLAN3-UTSNITT 97  
 PH2-PLAN3-UTSNITT 98  
 PH2-PLAN3-UTSNITT 99  
 PH2-PLAN3-UTSNITT 100





Nr	Beskrivelse	Dato	Av
0	Utdragsnr. 2093, Utegr	07.12.2016	PH
N	Kontroll og målsetting utendørs byggplass	24.10.2016	PH
M	Målsetting, 28 steender ved altandør	22.07.2016	PH
L	Rokkluke slipet inn i trappesone	10.04.2016	ET
K	Revisjon gjenstår dørtyper og legging av dører	11.04.2016	ET
J	Dørtags og plassering, EL-utlag, Altan - tall og vinnerne	11.04.2016	ET
I	Revidert Altandør og vinduer	11.03.2016	PH
H	Flytting belysningsinstallasjon, justering sjakthegg	26.02.2016	PH
G	Tekniske sjakter og installasjoner	20.02.2016	PH
F	Invendig dør	17.02.2016	PH
E	Revisjon teknisk målsetting i dusjer	17.02.2016	PH
D	Revisjon teknisk målsetting i dusjer, vinduer, mindre justeringer og målsetting	09.02.2016	PH
C	Revidert planløsning Plan 3 og 4 inkludert nye altaner, bad og sjakter (jule eng)	04.02.2016	PH
B	Prosjekteringsgrunnlag pr dags dato	01.02.2016	PH
A	Føretsjak oppstilling	12.06.2015	PH

Eiu as: KNAZEN  
 PH2 Langhårene 77  
**PH2-PLAN4-UTSNITT 1**  
 ARBEIDSTEGNING

Nr	Beskrivelse	Dato	Av
1	2095	4241	0

KNAZEN AS, LANGEHÅRENE 77, 1330 SANDNES  
 T: 51 99 99 99 | E: info@knazen.no | WWW.KNAZEN.NO



Rev. nr	Beskrivelse	Dato	AV
Q	Leilighet 2-3-34: Endret kjøkken (Møtekap og oppvaskemaskin) og lukkevegg kjøkken, vaskerommet i tak	03.04.2017	PH
P	Leilighet 2-3-34: Vaskemaskin og vaskerommet i bod og bod 05	23.03.2017	PH
O	Leilighet 2-3-30 og 2-4-34: Ny vegglyve mellom sov02 og bod 05	06.03.2017	PH
N	Kontroll og målsetting utvendige Byggteknisk	24.10.2016	PH
M	Vindui V07 utgår, 48 sensor v altandører	22.07.2016	PH
L	Revisjons slipstet inn i trapperom	10.06.2016	ET
K	Revisjon slipstet dørtyper og tagging av dører	11.06.2016	ET
J	Dørslags og plassering, EL-skap, atlan - fall og	11.04.2016	ET
I	Revisjon Altandører og vinduer	11.03.2016	PH
H	Flytting lak installasjon, justering slukvegg	28.02.2016	PH
G	Tekniske sjakker og installasjoner	26.02.2016	PH
F	Revisjon plassering entréer	22.02.2016	PH
E	Mindre justering målsetting fasader	16.02.2016	PH
D	Vinduer: Mindre justeringer og målsetting	09.02.2016	PH
C	Revisjon planløsning Plan 3 og 4 inkludert nye altaner, bad og sjakker (jelle etg)	04.02.2016	PH
B	Prosjekteringsgrunnlag pr slags dato	01.02.2016	PH
A	Foreløpig oppdatering	12.06.2015	PH

Blu as: KNAZEN  
 PH2 Langfjellene 71  
**PH2-PLAN4-UTSNITT 2**  
 ARBEIDSTEKNING  
 2095  
 4242  
 0

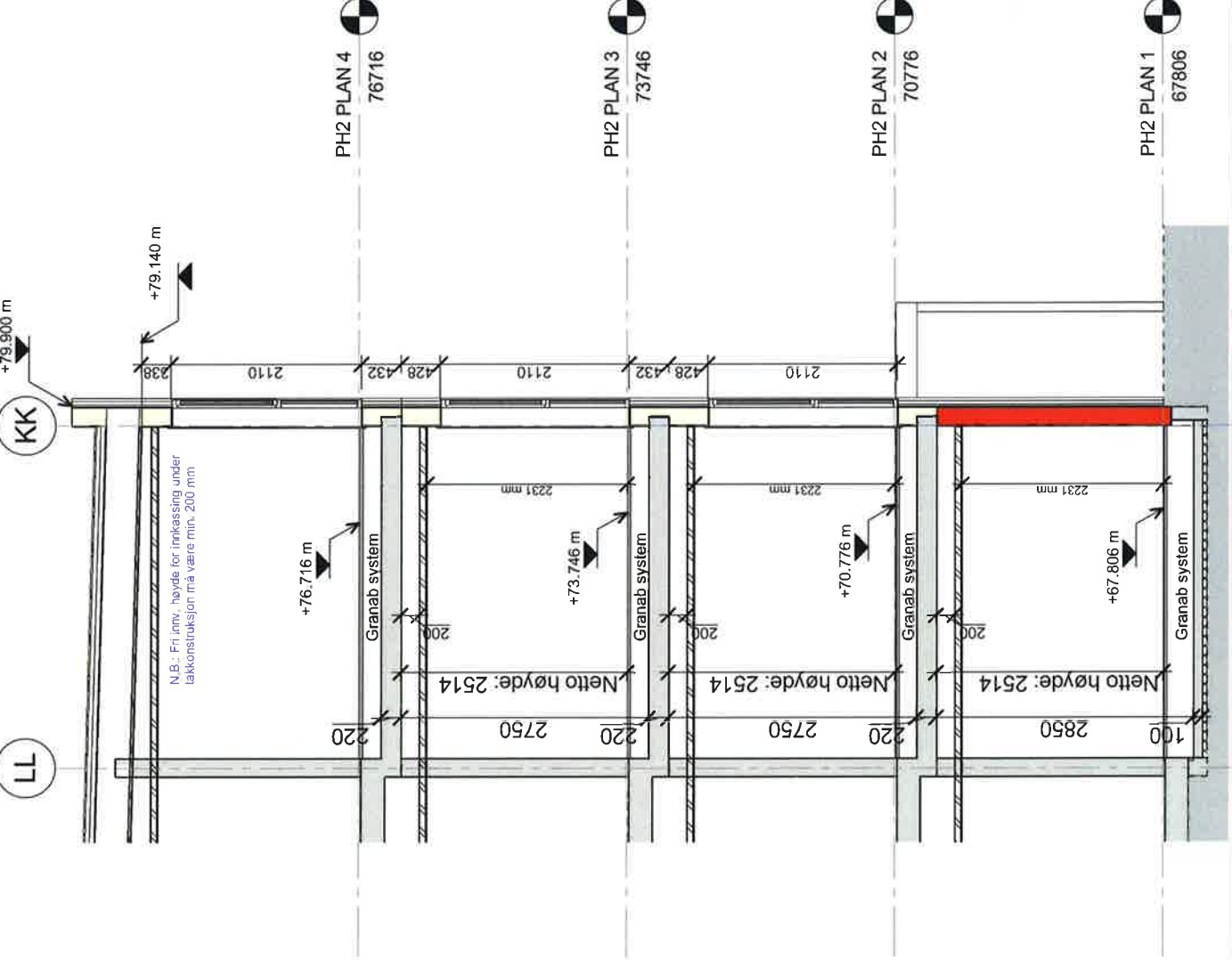

N.B.: Fri linnv. høyde for innkassing under  
lakkonstruksjon må være min. 200 mm

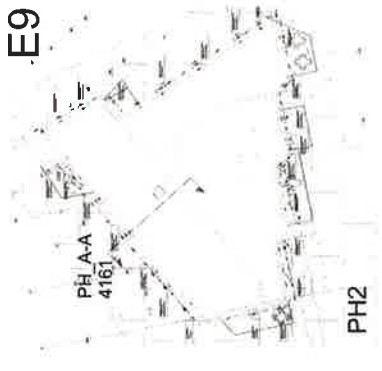

E9

ARBEIDSTEKNIING

B. Prosjekt og utarbeidet av: KNAZEN		24.03.2018		JRF	
A. Prosjekt og utarbeidet av: KNAZEN		21.04.2018		ET	
Nr	Beskrivelse	Dato	Av		
	Revisjoner				
Elev as: KNAZEN					
PH2 Tversnitt A-A					
Bl. oppgave	2095	4261			
11.03.2018					
B					

Forum Arkitekter  
 Fornebuveien 10, 0680 Stovner  
 T: +47 92 20 20 20  
 E: info@forumarkitekter.no

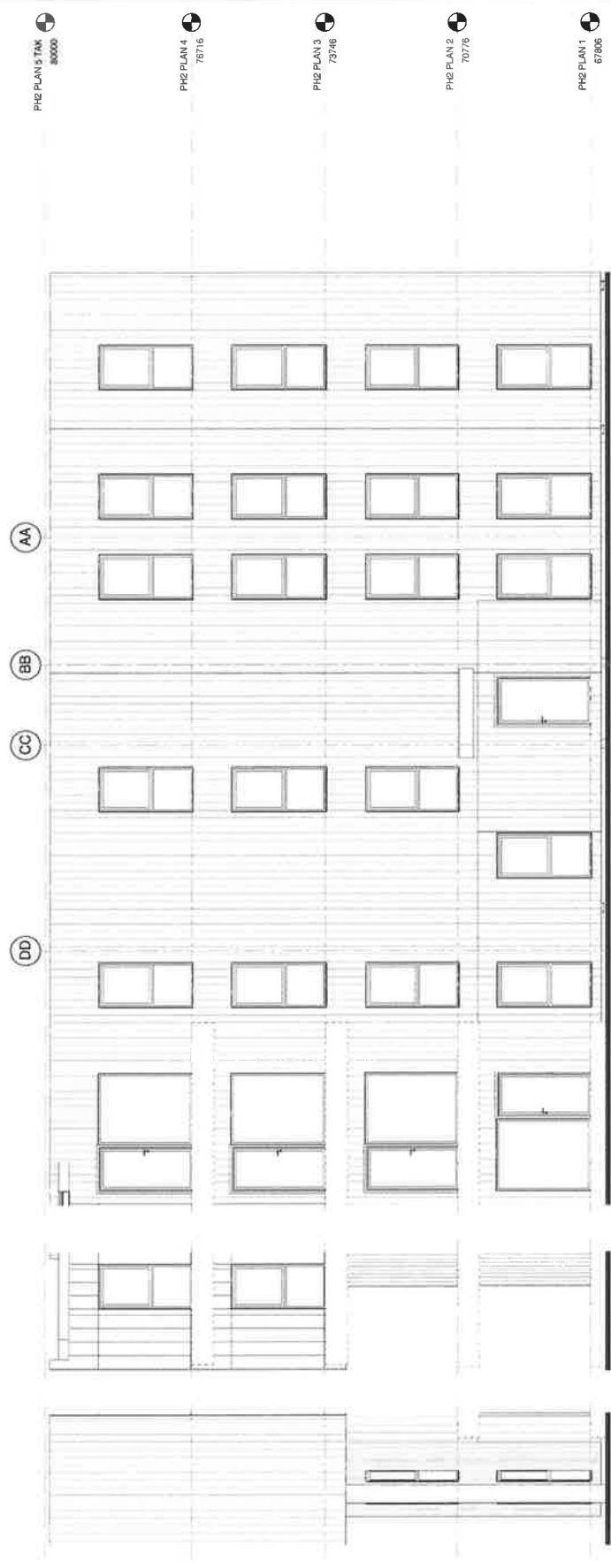
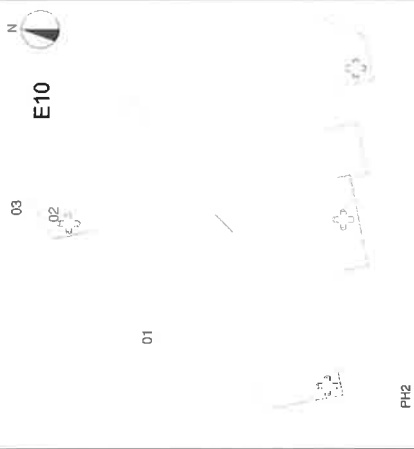

PH2 Fassade 01 1:50  
PH2 Fassade 02 1:50  
PH2 Fassade 03 1:50

ARBEIDSTECHNING

Projektname	
Projekt-NUMMER	
PH2 Fassade 01-03	
Blatt-NUMMER	0020
Blatt-TITEL	
Blatt-GRÖSSE	
Blatt-STATUS	
Blatt-GRUPPE	
Blatt-NUMMER	

© 2014 ARBEIDSTECHNING

E11  
04  
05  
06

PH2

PH2 PLAN 5 TAK  
80000

PH2 PLAN 4  
78716

PH2 PLAN 3  
73746

PH2 PLAN 2  
70776

PH2 PLAN 1  
67806



PH2 Fassade 04  
1:50

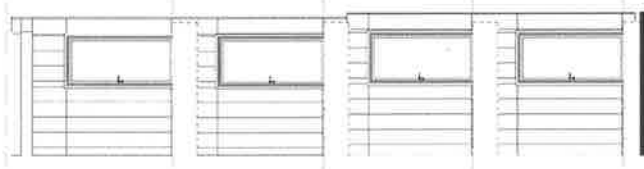

PH2 Fassade 05  
1:50

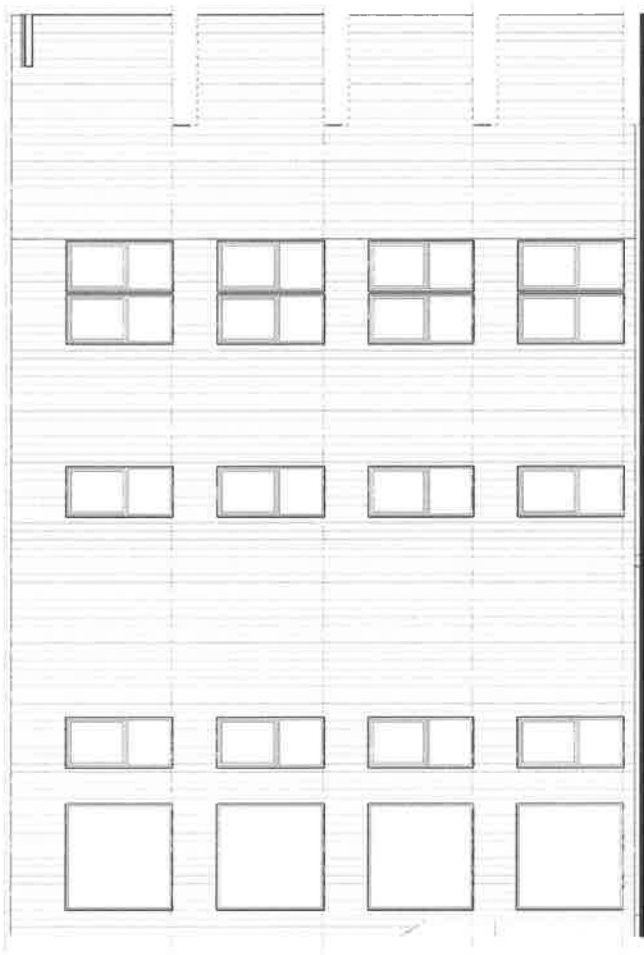

PH2 Fassade 06  
1:50

ARBEIDSTECHNUNG

Proj. Nr.	
Proj. Name	
Proj. Datum	
Proj. Status	
Proj. Bearb.	
Proj. Gepr.	
Proj. Freigegeben	
Proj. Freigegeben durch	
Proj. Freigegeben am	
Proj. Freigegeben für	
Proj. Freigegeben bis	
Proj. Freigegeben von	
Proj. Freigegeben durch	
Proj. Freigegeben am	
Proj. Freigegeben für	
Proj. Freigegeben bis	
Proj. Freigegeben von	
Proj. Freigegeben durch	
Proj. Freigegeben am	
Proj. Freigegeben für	
Proj. Freigegeben bis	
Proj. Freigegeben von	

PH2 PLAN 1  
67806

PH2 PLAN 2  
70776

PH2 PLAN 3  
73746

PH2 PLAN 4  
78716

PH2 PLAN 5 TAK  
80000

PH2



PH2 PLAN 5 TAK 80000

PH2 PLAN 4 76716

PH2 PLAN 3 73746

PH2 PLAN 2 70776

PH2 PLAN 1 67806



PH2 Fasade 07 1:50

PH2 Fasade 08 1:50

PH2 Fasade 10 1:50

PH2 PLAN 5 TAK 80000

PH2 PLAN 4 76716

PH2 PLAN 3 73746

PH2 PLAN 2 70776

PH2 PLAN 1 67806

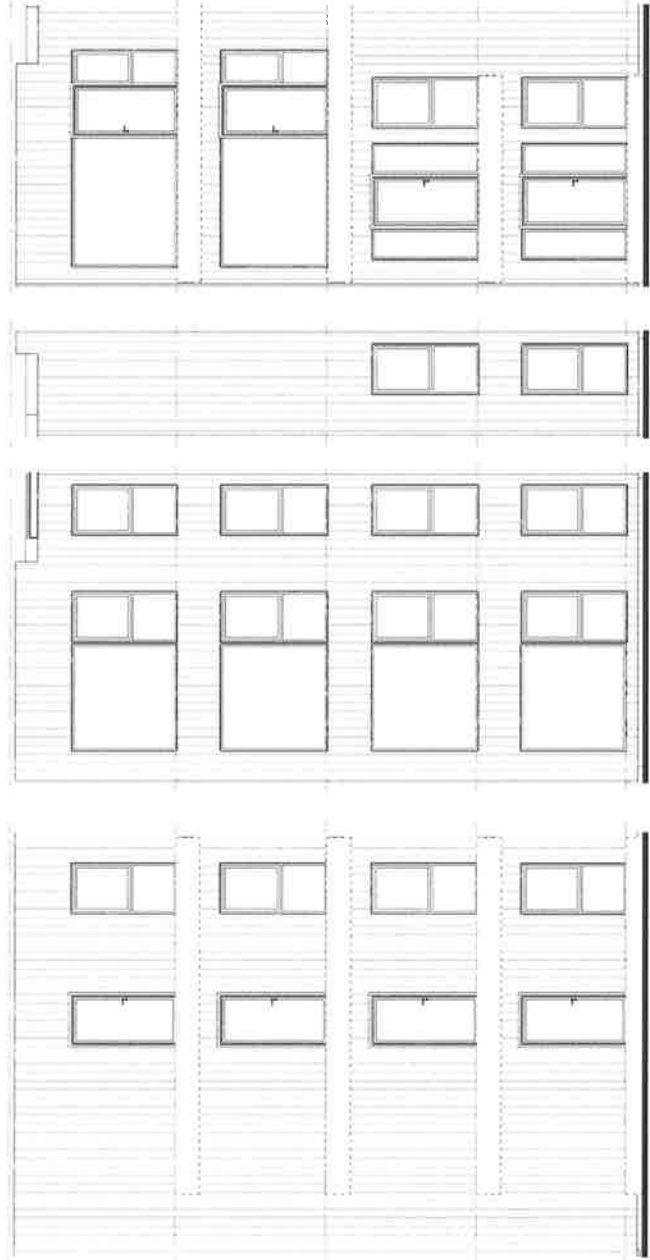

PH2 Fasade 11 1:50

PH2 Fasade 12 1:50

PH2 Fasade 13 1:50

PH2 Fasade 14 1:50

F1

Lindås kommune, byggesaksavdelinga  
Kvernhusmyrane 20,  
5914 Isdalstø

Søk midlertidig brukstillatelse PH2  
VA/DD  
Bergen, den 1.9.2017

**LANGHEIANE FELT B6 – ANMODNING OM MIDLERTIDIG BRUKSTILLATELSE FOR DELER AV TILTAKET. PUNKTHUS 2 (PH2). SAKNR. 14/7672**

Dette er redegjørelse for søknad om midlertidig brukstillatelse for deler av tiltaket til prosjektet KnaZen, Langheiane felt B6, saknr. 14/7672.

Vi viser til tidligere godkjente søknader og senest ferdigattest for småhus i rekke og midlertidig brukstillatelse for PH1 med garasje, datert 3.7.2017.

Det søkes nå om midlertidig brukstillatelse for Langheiane 77, punkthus 2 (PH2), nærmere bestemt seksjon 18, 24, 27 og 34. Alle fellesarealer er ferdige opparbeidet og klare til bruk. Det gjenstår kun mindre arbeider innbyrdes i resterende seksjoner.

Det vil sendes egen søknad om ferdigattest for hele prosjektet når resterende seksjoner i PH2 er ferdigstilt. Jf. Midlertidig brukstillatelse for PH1 med garasje, gitt 3.7.2017.

Vi ber om snarlig saksbehandling da overlevering av leiligheter er planlagt i uke 39.

Med vennlig hilsen  
Erstad & Lekven Utbygging AS

*for*   
Vegar Andersen  
Ingeniør bygg/byggeleder

Vedlegg: Søknad m/vedlegg

Kopi: ELU v/Dag Dalland  
Forum Arkitekter AS v/Per Hammer

## Gjennomføringsplan

Eiendom/ byggested	Gnr. 188	Bnr. 769	Festnr.	Seksj.nr.	Bygn.nr.	Kommune Lindås	Adresse Langheiane 77-89	Poststed 5914 Isdalstø	Signatur, ansv. søker <i>Reinhold Bjørnås</i>	Versjonsnr. 7	Dato 1.9.2017
-----------------------	-------------	-------------	---------	-----------	----------	-------------------	-----------------------------	---------------------------	--	------------------	------------------

Alle fagområder i tiltaket	Beskrivelse hentet fra søknad om ansvarsrett	Tiltaks-klasse	Foretakets navn og org.nr.	Kryss for planlagt samsvarserklæring / kontrollertklæring erstattes med dato når denne foreligger				Sett kryss når arbeidet innen ansvarsområdet er avsluttet
				Søknad om rammetillatelse	Søknad om igangsettings-tillatelse/ett-trinnsøknad	Søknad om midlertidig brukstillatelse	Søknad om ferdiggjøst	
(1)	(2)	(3)	(4)	(5)	(6)	(7)	(8)	(9)
SØK	<b>Ansvarelig søker</b>	2	Erstad & Lekven Utbygging AS, 974 279 363					
PRO	Ansvarelig prosjekterende for installasjon av heis, løfteinnretninger	2	Ing. Stein Knutsen AS, 951 172 693	9.7.2015	29.1.2016			
PRO	Ansvarelig prosjekterende for arkitektur og bygningsutførelse	2	Forum Arkitekter AS, 966 587 903		12.3.2017			
PRO	Ansvarelig prosjekterende for brannalarm, nødlys og ledelys	2	Bergen Elconsult AS, 995 204 320		1.2.2016			
PRO	Ansvarelig prosjekterende for konstruksjonssikkerhet	3	H2 Byggeteknikk AS, 989 579 592		10.8.2015			
PRO	Ansvarelig prosjekterende for brannkonsept	3	Konsepta AS, 912 299 961		29.1.2016			
PRO	Ansvarelig prosjekterende for bygningsfysikk	2	Erstad & Lekven Utbygging AS, 974 279 363		29.1.2016			
PRO	Ansvarelig prosjekterende for VVS-anlegg	2	Miljøconsult AS, 980 908 100		28.1.2016			
UTF	Utførende for grunnarbeider	2	Vassbakk & Stol AS, 927 048 841				2.3.2017	✓
UTF	Utførende for betongarbeider	2	Entreprenør Magnar Siverisen AS, 855 039 702				2.3.2017	✓
UTF	Utførende for varme- og sanitærarbeider	2	Lindås Rør & Sanitær AS, 935 347 920				16.6.2017	
UTF	Utførende for brannvarsling og nødlysanlegg	2	Nordhordland Elektro AS, 947 335 219				16.6.2017	
UTF	Utførende for sprinkleranlegg	3	Anders O. Grevstad AS Org.nr. 977 052 033				20.6.2017	
UTF	Utførende for ventilasjonsarbeider	2	FBT Ventilasjon AS, 936 238 297				14.6.2017	
UTF	Utførende for tømmerarbeider	2	Byggmester Markhus AS, 937 973 772				19.6.2017	
UTF	Utførende for heisinntallasjon	3	Ing. Stein Knutsen AS, 951 172 693				1.3.2017	✓
UAK	Uavhengig kontroll byggningsfysikk	-	H2 Byggeteknikk AS, 989 579 592				9.3.2017	✓
UAK	Uavhengig kontroll brannssikkerhet	3	Hoplunds Brannrådgivning AS, 999 547 915				22.4.2016	✓
UAK	Uavhengig kontroll konstruksjonssikkerhet og geoteknikk	2	Siv. ing. Tore Nygård AS, 989 370 251				7.11.2016	✓





NGIB, NORDHORDLAND OG GULEN  
BRANNFØREBYGGJANDE AVDELING

11

18.08.2017

### Uttale ang vegtilkomst ved Langheiane 77 – 89

NGIB (Nordhordland og Gulen Interkommunale Brannførebyggjande avdeling) har saman med Lindås, Meland og Modalen brann og redning, samt avdeling Åsane frå Bergen brannvesen, testa vegen opp på garasjedekket i Langheiane 77 med stigebil.

Vegen er no tilfredsstillande for utrykkingskøyretøy etter TEK10 og NGIB sin rettleiing for rednings- og sløkkjeinnsats.

Med vennleg helsing

Ann-Therese Strønen

Nordhordland og Gulen Interkommunale  
Brannførebyggjande avdeling