

Nabovarsel

Skal sendast til berørte naboar og gjenbuvarar

Ved riving skal kreditorar med pengehefte i eigedomen varslast, pbl § 21-3

Nullstill



Til (nabo/gjenbuar)	05.09.2017 17/79
Lindås kommune	
Driftavd. Felles Postmottak	
5914 Isdalstø	

Som eigar/festar av:			
Gnr.	Bnr.	Festenr.	Seksjonsnr.
137	776		
Eigedomen si adresse		5911 Alversund	
Isdalstøbakken			

Tiltak på eigedomen:			
Gnr.	Bnr.	Festenr.	Seksjonsnr.
137	705		
Eigedomen si adresse			
Isdalstøbakken			
Poslnr.	Poststad		
5911	Alversund		
Kommune			
Lindås			
Eigar/festar			
Lindås Tomteselskap as			

Det blir med dette varsla om			
<input type="checkbox"/> Nybygg	<input type="checkbox"/> Anlegg	<input type="checkbox"/> Endring av fasade	<input type="checkbox"/> Riving
<input type="checkbox"/> Påbygg/lilbygg	<input type="checkbox"/> Skilt/reklame	<input type="checkbox"/> Innhegning mot veg	<input type="checkbox"/> Bruksendring
<input type="checkbox"/> Mellombels bygning, konstruksjon eller anlegg	<input type="checkbox"/> Antennesystem	<input type="checkbox"/> Oppretting/endring av matrikkeleining (eigedomsdeling) eller borifeste	<input checked="" type="checkbox"/> Anna
Dispensasjon etter plan- og bygningslova kapittel 19			
<input type="checkbox"/> Plan- og bygningslova med forskrifter	<input type="checkbox"/> Kommunale vedtekter	<input type="checkbox"/> Arealplanar	<input type="checkbox"/> Veglova
			Vedlegg nr. B -

Arealdisponering			
Set kryss for gjeldande plan			
<input type="checkbox"/> Arealdel av kommuneplan	<input type="checkbox"/> Reguleringsplan	<input type="checkbox"/> Utbyggingsplan	
Namn på plan			

Beskriv nærare kva nabovarslet gjeld	
Frådeling av parsell av Gnr 137 bnr 705. Parsellen som grensar til Gnr 137 bnr 46 og Gnr 137 bnr 779, hører ikkje lenger naturleg saman med resten av Gnr 137 bnr 705 da den er skildt frå resten av Gnr 137 bnr 705 av offentlig veg.	
Vedlegg nr. Q -	

Spørsmål som gjeld nabovarsel skal rettast til			
Føretak/tiltakshavar			
Lindås Tomteselskap AS			
Kontaktperson, namn	E-post	Telefon	Mobil
Bjarne Helle	bjarne.helle@lindas.kommune.no	96356793	
Søknaden finst på heimeside: (ikkje obligatorisk)			

Merknader skal sendast til	
Eventuelle merknader skal vere mottekne innan 2 veker etter at dette varslet er sendt. Ansvarleg søkjar/tiltakshavar skal saman med søknad sende innkomne merknader og gjere greie for ev. endringar.	
Namn	Postadresse
Lindås Tomteselskap as	Hagellia 4
Postnr.	E-post
5914 Isdalstø	bjarne.helle@lindas.kommune.no

Beskriving av vedlegg	Gruppe	Nr. frå - til	Ikkje relevant
Dispensasjonssøknad/vedtak	B	—	<input type="checkbox"/>
Situasjonsplan <i>M=1:500</i>	D	X	<input type="checkbox"/>
Teikningar snitt, fasade	E	—	<input type="checkbox"/>
Andre vedlegg	Q	—	<input type="checkbox"/>

Underskrift		
Stad	Dato	Underskrift ansvarleg søkjar eller tiltakshavar
Knarvik	28.08.2017	<i>[Signature]</i>
		Gjenta med blokkbokstavar LINDÅS TOMTESELSKAP AS

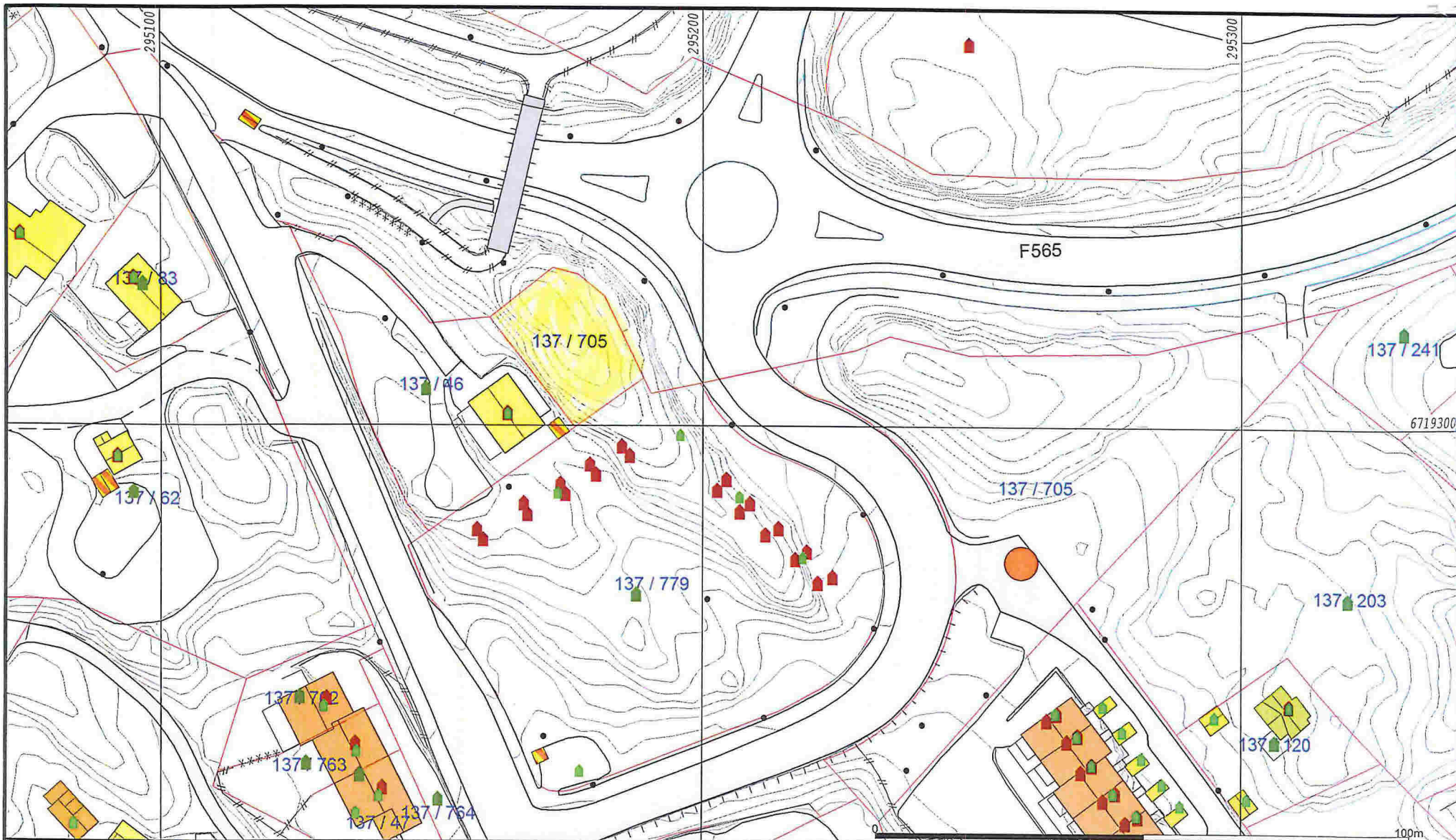

- Målte Grenser
- Registererte Grenser
- Udefinerte grenser
- Terengmålte grense
- Konstruert grensepunkt
- Bolig
- Bustad m/leilighet
- Våningshus
- Storre bustader
- Hytte/feriehuis
- Garasje/uthus
- Industri/lager
- Andre bygg

Beliggenhet og høyder må oppfattes som orienterende.



Lindås kommune
Geodata avdeling



Dato: 2017.08.25
Sign: liei

Gnr 137 bnr 705

Målestokk
1:1000