

Tilleggsopplysningar

Eg / vi søker med dette om løyve til tilkopling og utføring av sanitæranlegg i medhald av gjeldande avgiftsføresegner og reglement for sanitæranlegg.

Til Teknisk etat i *Lindås Kommune*

Byggjeplass/eigedom, adresse *Risøy* Matr. nr. Gnr. *81* Bnr. *15* Parsell nr.

Eigar/festar av eigedom og sanitæranlegg *Kjell Mjelstad* Adresse *Sandalstkleivane 3, 5136 Mjølkeråen*

Ansvarshavande rørleggar *Knut Farestveit Rørdsvæis* *5729 MODALEN*

Type bygg (sett x)
 Boligbygg Forretnings-/kontorbygg Industribygg
 Skole/forsamlingshus Annan bygning *Hytte*

Type arbeid (sett x)
 Nyanlegg Omlegging Anna arbeid *Tilkobl.*

Vatninstallasjonar Utvendig installasjon -avløp
 Vatninstallasjonar innvendig Innvendig installasjon -avløp

Installasjonsarbeida vil bli utført i medhald av gjeldande lover, føresegner og reglement, eventuelt med dei endringar som måtte bli gitt ved installasjon.

Som eigar av anlegg/eigedom vil eg rette meg etter dei til ein kvar tid gjeldande sanitær- og avgiftsføresegner.

LINDÅS KOMMUNE	
Klassering	
27. 02. 2014	
Ark. saksnr.	Løpenr.
Saksh.	Tilgangkode

Stad *Mjølkeråen* Dato *29/1-2014* Stad *Modalen* Dato *13/2-14*

Underskrift av eigar *Kjell Mjelstad* Underskrift av ansvarshavande rørleggar *Knut Farestveit*

▼ FOR KOMMUNEN SI HANDSAMING AV SØKNADEN – IKKJE SKRIV HER!

Vedtak
 Søknaden er godkjend på følgjande vilkår: Søknaden er ikkje godkjend fordi:

Stad _____ Dato _____
 Underskrift _____

Anlegget er godkjend
 Stad _____ Dato _____
 Underskrift _____

Vatnforsyning			
Stikkledning –	Dim. i mm 32	Materiale Pe 80	Trykkklasse Pn 10
Reduksjonsventil	<input type="checkbox"/> Ja <input type="checkbox"/> Nei	Trykkforsterking	<input type="checkbox"/> Ja <input type="checkbox"/> Nei
Sil/filteranlegg	<input type="checkbox"/> Ja <input type="checkbox"/> Nei	Vatnmålar	<input type="checkbox"/> Ja <input type="checkbox"/> Nei
Anna utstyr	<input type="checkbox"/> Ja <input type="checkbox"/> Nei		
Avløp			
	<input type="checkbox"/> Fellessystem	<input type="checkbox"/> Dobbeltssystem	
Fellesledning	Dim. i mm	Materiale	Trykkklasse
Ledning for spillvatn	Dim. i mm 110	Materiale PVC	Trykkklasse Pn 6
Ledning for overvatn	Dim. i mm	Materiale	Trykkklasse
Slamavskiljar	<input type="checkbox"/> Ja <input checked="" type="checkbox"/> Nei	Våtvolum i m ³	Antall kummar
Anna rens tiltak/-utstyr	<input type="checkbox"/> Ja <input checked="" type="checkbox"/> Nei	Kva slag	
Areal m.m.			
Areal på bygget/tilbygget	Brutto golvflate i m ²	Leigearreal (boligbygg) i m ²	Avgiftspliktig tilleggsareal i m ²
Opparbeidd hageareal	Areal i m ²	Symjebaseng	Volum i m ³
Vassklosett	<input checked="" type="checkbox"/> Ja <input type="checkbox"/> Nei		
Teikningar vedlagt			
<input checked="" type="checkbox"/> Situasjonsplan	<input checked="" type="checkbox"/> Kjellarplan		Oppgi antall
<input checked="" type="checkbox"/> Installasjonsteikning	<input type="checkbox"/> Etasjeplan		
<input type="checkbox"/> Andre teikningar	Oppgi kva slag		
Tinglyste erklæringar vedlagt			
<input type="checkbox"/> Løyve til å leggje og vedlikehalde ledningar, kummar m.v. på andre sin eigedom			
<input type="checkbox"/> Solidarisk ansvar for eigarar av felles ledningar			
<input type="checkbox"/> Rett og plikt til nødvendig service av pumpeanlegg, maskinelt utstyr m.m.			
<input type="checkbox"/> Rett for kommunen til å krevje provisorisk anlegg sett ut av funksjonen ved tilknytting til offentleg ledningsnett			
<input type="checkbox"/> Andre forhold	Kva slag		
Søknad om deispensasjon (oppgi grunn)			
Andre opplysningar (bruk om nødvendig baksida av blanketten)			

Situasjonsplan (kartskisse i målestokk) for utvendige anleggsdelar.

Utvendig stoppventil, tilkoplingsstad, kummar m.v. skal visast og målsettast nøyaktig. Rørdimensjonar skal førast på, også for offentlege ledningar. Stuasjonsplanen er vist på pålimte kartkopi.

Dato 16/2-14

2. etasje

1. etasje

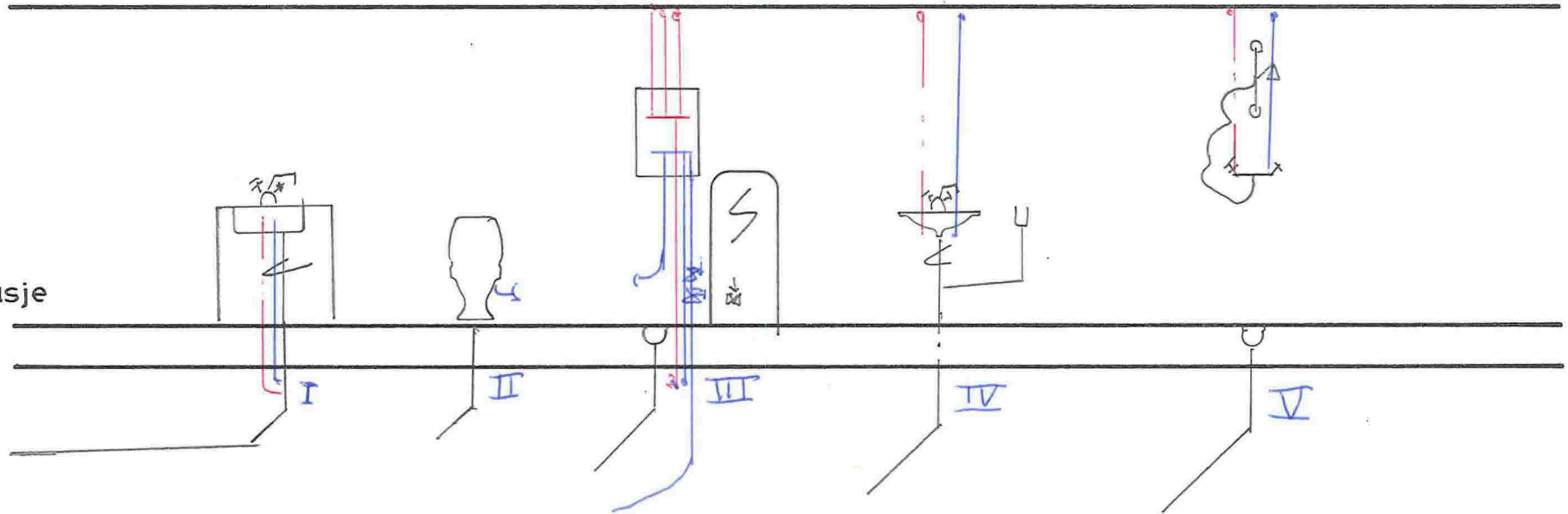

Kjeller

Oppleggsskjema 1:50

KNUT FARESTVEIT
Rør & Sveis
5729 MODALEN
Tlf./Fax 56 59 97 07
Mob. 901 82 524

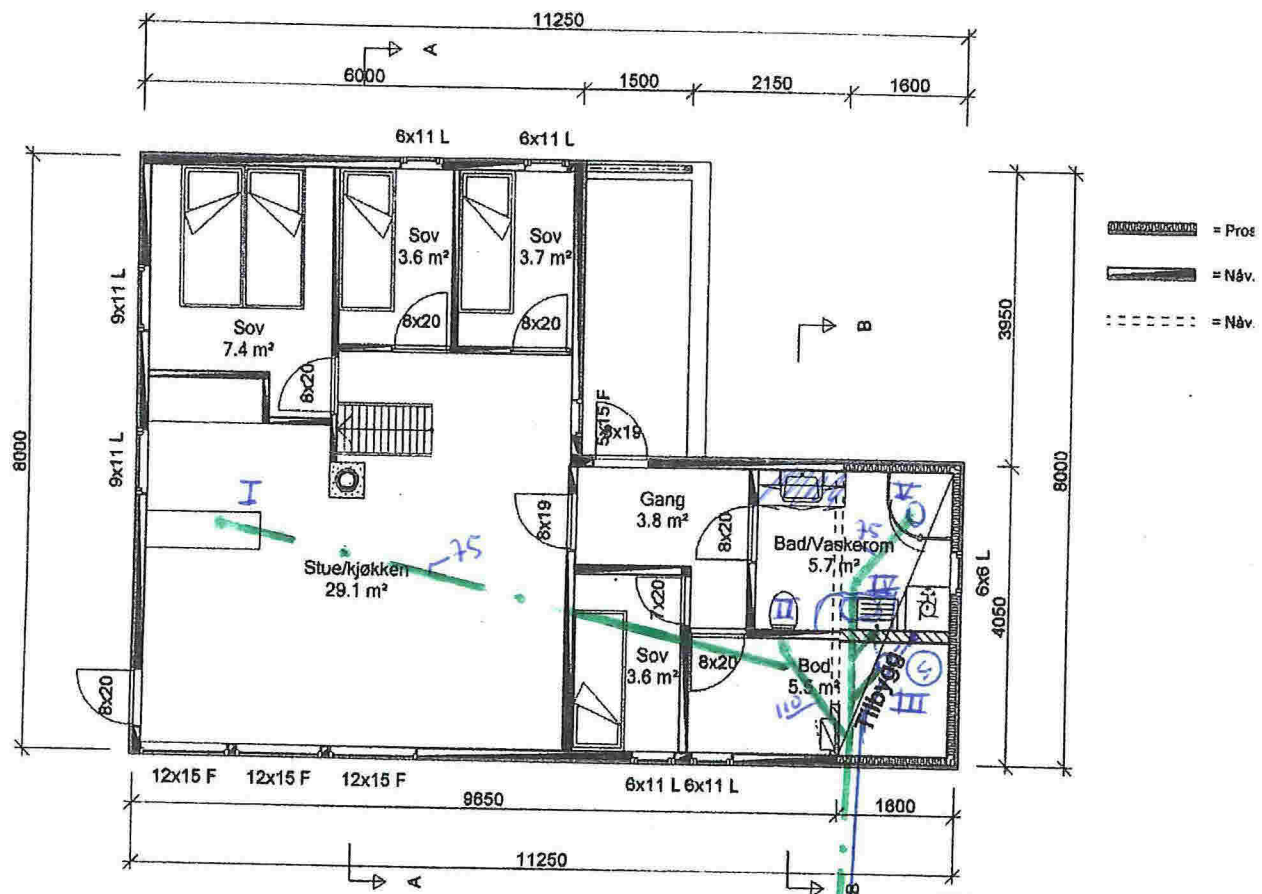

Hovedplan

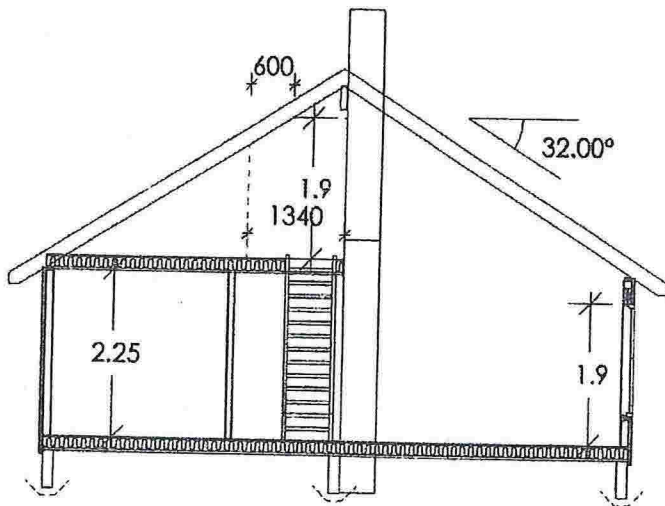

Snitt A-A

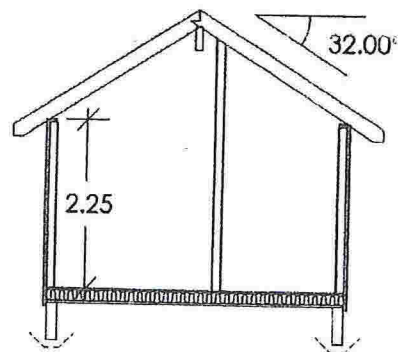

Snitt B-B

KNUT FARESTVEIT
 Røt & Sveis
 5729, MODALEN
 Tlf./Fax 56 59 97 07
 Mob. 901 82 524



- | | | |
|--------------------------|------------------------|----------------|
| - Avlop felles | Udefinert grenser | Hytte/feriehus |
| - Drensledning | Terrengmålte grense | Garasje/uthus |
| - Overvann | Konstruert grensepunkt | Industri/lager |
| → Pumpeledning spillvann | Bolig | Andre bygg |
| → Pumpeledning vann | Bustad m/leilighet | |
| - Spillvann | Våningshus | |
| - Vannledning | Storre bustader | |

Beliggenhet og høyder må oppfattes som orienterende.

KNUT FARESTVEIT
Rør & Sveis
 5729 MODALEN
 Tlf./Fax 56 59 97 07
 Mob. 901 82 524



Lindås kommune
 Geodata avdeling
 Grunnkart 2010 m/VA-data.

Date: 2014.01.31
 Sign: SSO

G.nr. 81, bnr. 15.



Målestokk
 1:1000