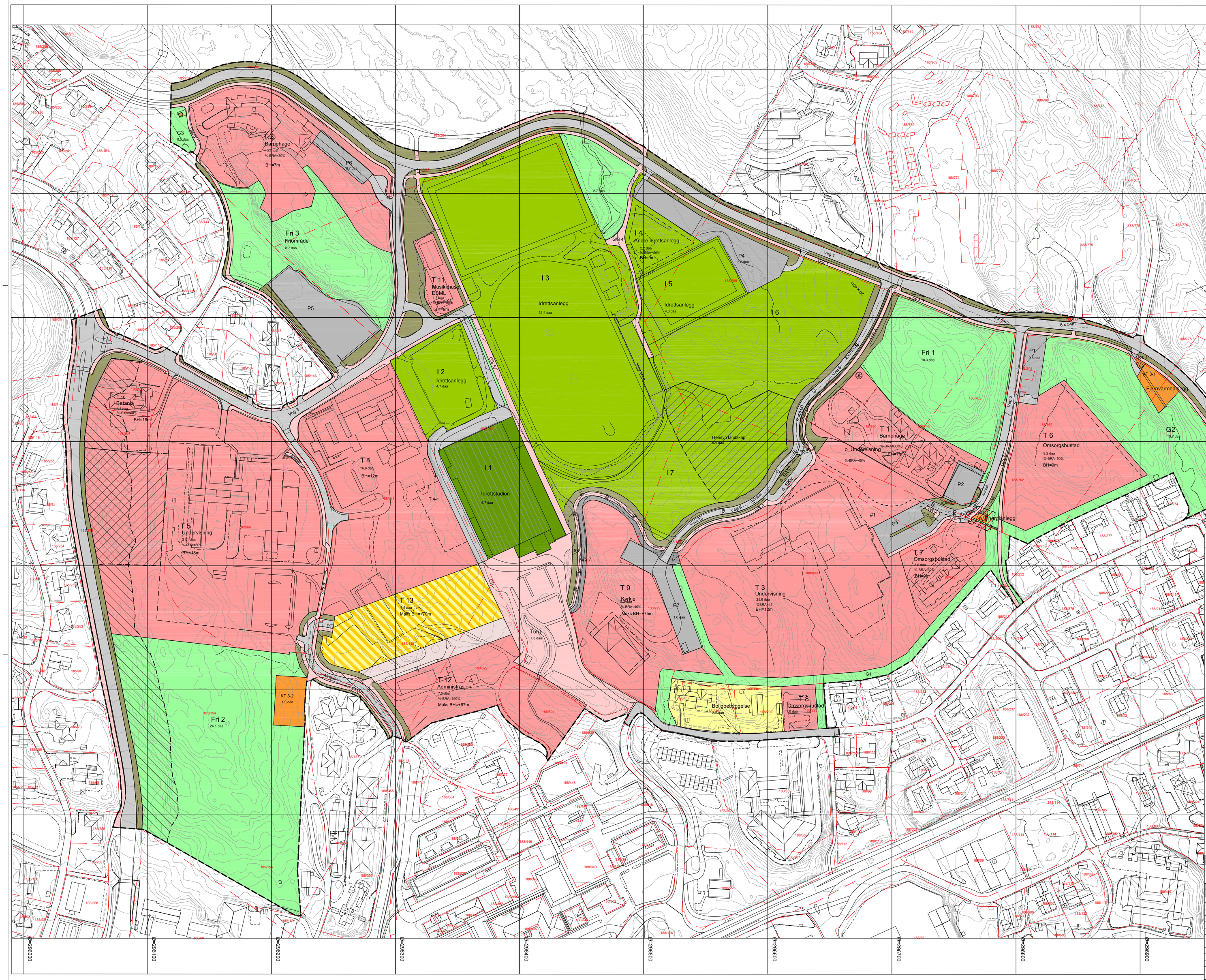

TEGNFORKLARING

AREALFORMÅL

§12-5. Nr. 1 - Bygningar og anlegg

- Bustader-frittliggjande-småhus (1111)
- Barnehage (1161)
- Undervisning (1162)
- Institusjon (omsorgsbustad) (1163)
- Kyrkje / anna religionsutøving (1164)
- Forsamlingslokale (1165)
- Administrasjon (Rådhus) (1166)
- Idrettsanlegg (1400)
- Idrettsstadion (1430)
- Andre idrettsanlegg (1490)
- Energianlegg (1510)
- Fjernvarmeanlegg (Biobrensel) (1520)
- Andre kommunaltekniske anlegg (1560)
- Angitt byggje- og anleggsformål kombinert med andre angitte hovudformål (1900)

§12-5. Nr. 2 – Samferdselsanlegg og teknisk infrastruktur

- Veg (2010)
- Køyreveg (2011)
- Fortau (2012)
- Torg (2013)
- Gatetun/gågate (2014)
- G/S — Gang-/sykkelveg (2015)
- Annan veggrunn – teknisk anlegg (2018)
- Annan veggrunn – grøntareal (2019)
- P — Parkeringsplassar (2082)

§12-5. Nr. 3 – Grøntstruktur

- G — Grøntstruktur (3001)
- Turveg (3031)
- Friområde (3040)
- Park (3050)

§12-6 - Omsynssoner

- Frisikt (140)
- Raud sone iht. T-1442 (210)
- Hegspenningsanlegg (inkl. hegspenkabler) (370)
- Omsyn landskap (550)

§12-7 - Bestemmelseområder

- Vilkår for bruk av arealer, bygningar og anlegg

Linjesymbol

- RpGrense
- RpFormålGrense
- RpBestemmelseGrense
- Eiendomsgrense som skal oppheves
- RpSikringGrense
- RpStøyGrense
- RpFareGrense
- RpAngittHensynGrense
- Byggegrense
- Regulert senterlinje
- Frisiktlinje

Basiskart

- Eiendomsgrense
- Eksisterende bebyggelse

Geodetisk grunnlag: UTM32_Euref 89
Geodetisk høydegrunnlag: NN1954
Ultaksdato basiskart:
Dato tilleggskartlegging:

Kartmålestokk 1:1000 Ekvidistanse: 1m

0 25 50m

N

Reguleringsplan, detaljregulering med tilhøyrande bestemmelser for:

LINDÅS KOMMUNE KOMMUNE. gnr 185 og 188

Områdeplan Lonelva Juvikvarden planID 1263-200904

Saksbehandling i følge plan- og bygningsloven

Saksgang	Dato	Plankart datert	Bestemmelser datert
Kunngjøring oppstart	11.03.10	———	———
Offentlig ettersyn vedtak	18.06.10	11.08.10	11.08.10
Offentlig ettersyn, fra - til	24.09.10 - 08.11.10	20.09.10	02.09.10
2.gangs behandling, vedtak	23.02.11	11.02.11	21.02.11
Kommunestyre, vedtak	**10.03.11**	**08.03.11**	**25.02.11**
Kunngjøring vedtatt reguleringsplan	23.03.11	08.03.11	15.03.11
Kunngjøring oppstart planendring	29.04.17	———	———
Offentlig ettersyn vedtak planendring	28.06.17	30.05.17	30.05.17
Offentlig ettersyn planendring, fra - til	01.07.17 - 20.08.17	30.06.17	30.05.17
2.gangs behandling, vedtak planendring			
Kommunestyre, vedtak planendring			
Kunngjøring vedtatt endring områdeplan			

LINDÅS KOMMUNE

Utarbeidet av:

Saksnummer: 09/286

Siste revisjonsdato plankart: 07.09.17

Det vert stadfesta at plankartet er i samsvar med kommunestyrets vedtak: