

Arne Alvær  
Årfallvegen 87  
7670 Inderøy

LINDÅS KOMMUNE	
Klassering	
12. 09. 2017	
Ark. saksnr	Løpenr.
15/2147	
Saksfr.	Tilgangskode

Lindås kommune  
Planavdelinga  
Kvernhusmyrane 20  
5914 Isdalstø

### INNSPEL TIL KOMMUNEDELPLAN KNARVIK-ALVER-ALVERSTRAUMEN KYSTSTIEN

Dersom Kyststien skal ha en trasé nord for broen i Alversund vil jeg vise til følgende:

1. Den gamle veien fra Alversund kirke til sjøen. Etter det jeg har fått oppgitt, er den fortsatt i kommunal eie. Den har en bredde på 2 alen (ca 2 meter). Øverste del mot den kommunale veien er i dag mer en sti. Se vedlagte kart.
2. Gravhaug mot sjøen, se vedlagte kart.
3. Adkomst til sjøkanten nedenfor gravhaugen, ned til området kalt Navaren (Navar'n).

Med den gamle sjøveien som utgangspunkt er det mulig å legge Kyststien mot gravhaug og nedgang til sjø i Navaren og videre sør over under broen.

Inderøy, den 7. september 2017

Arne Alvær

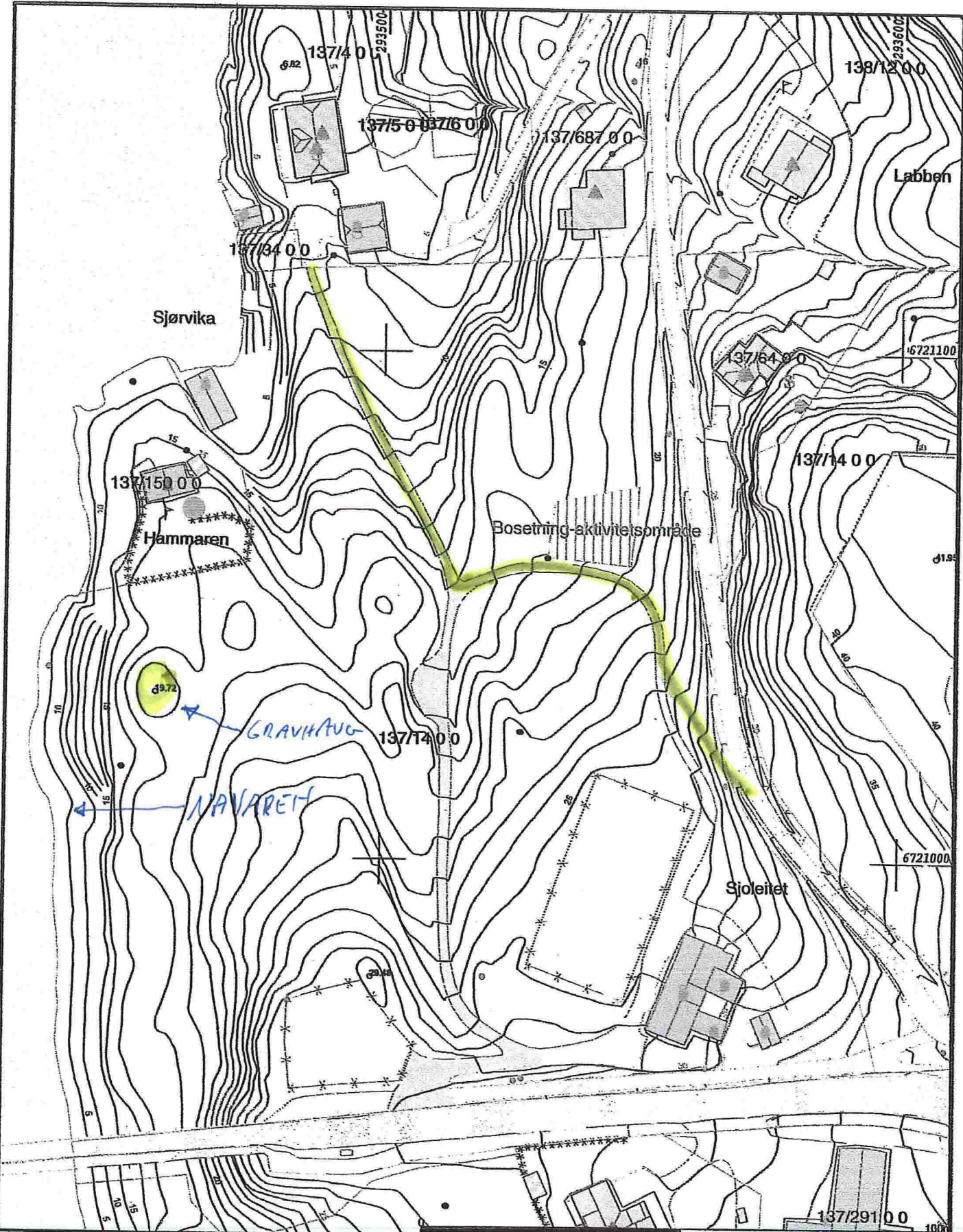

- Målte Grenser
- Registrerte Grenser
- ⋈ Udefinert grenser
- ⋈ Terrenngårde grense
- ⋈ Konstruert greasepunkt
- Bolig
- Bustad m/leilighet
- Våningshus
- Støre bustader
- Hytte/terichus
- Garasje/tubus
- Industri/lager
- Andre bygge

Beliggenhet og høyder må oppfattes som orienterende.



Lindås kommune  
Geodata avdeling



Dato: 2009.10.20  
Siga: kwi

Situasjon gnr.137 bnr.150

Målestokk  
1:1000