



Statens vegvesen

Særskilt vedtak og betingelser for arbeidet

Plan nr.:	Sak/Sveis nr.:	Vedtak nr.:
Veg nr.: 0	fra Hp/km: 0	til Hp/km: 0
Strekning: Knarvik	Sted: Lindås	
Arbeid som skal utføres: Punktbore		
Arbeidet utføres i perioden		
Fra dato: 18 september 2017	Til dato: 28 oktober 2017	
Annet:		

Region: Velg	Region (2): Velg	
Avdeling: Velg	Avd. (2): Velg	Avd. (3): Velg
Seksjon:	Telefon:	Faks:
Adresse:	e-post:	

Med hjemmel i skiltforskrift av 7. oktober 2005 nr 1219 §§ 26, 28, 30 og 32 og vegtrafikkloven §7 treffes vedtak om bruk av følgende trafikkregulerende skilt/lyssignaler/dirigering/oppmerking i samsvar med vedlagte skisse:

Fartsgrenseskilt (362.x).....	<input type="checkbox"/>	Andre trafikkregulerende tiltak	<input type="checkbox"/>	Trafikksignal (skytte).....	<input type="checkbox"/>				
<input type="checkbox"/> 30	<input type="checkbox"/> 40	<input type="checkbox"/> 50	<input type="checkbox"/> 60	<input type="checkbox"/> 70	<input type="checkbox"/> 80	<input type="checkbox"/> 90	<input type="checkbox"/>	Manuell dirigering.....	<input type="checkbox"/>
								Vegstengning.....	<input type="checkbox"/>

Betingelser for arbeidet:

- Arbeidet skal varsles som vist på vedlagte arbeidsvarslingsplan, datert: 00.01.1900 *21.09.2017*
- Bestemmelsene i skiltforskriften og håndbok N301 "Arbeid på og ved veg" gjelder for arbeidet
- Ansvarlig for gjennomføring og oppfølging (kryss av):

Statens vegvesen.....	<input type="checkbox"/>	⇒	Byggeleder:	<input type="text"/>
Annen offentlig etat.....	<input type="checkbox"/>	⇒	Angi hvilken:	<input type="text"/>
Entreprenør.....	<input checked="" type="checkbox"/>	⇒	Norconsult AS	
- Ansvarshavende: John Ole Lingen Tlf./e-post: 97 00 55 07
Stedsansvarlig(e): Werner Dahl/Ole Løken Tlf./e-post: 469 44 719 / 90233129
- Loggbok skal alltid føres, og returneres fylkesavdeling: Velg
- Lede-/følgebil
- Følgende skal varsles/informeres om arbeidet (kryss av):

Politi.....	<input checked="" type="checkbox"/>	Brannvesen.....	<input checked="" type="checkbox"/>	Ambulanse/lege.....	<input type="checkbox"/>
Vegtrafikkentralen.....	<input type="checkbox"/>				
Skole.....	<input type="checkbox"/>	⇒	Angi hvilke(n):	<input type="text"/>	
Kollektivselskap.....	<input type="checkbox"/>	⇒	Angi hvilke(t):	<input type="text"/>	
Radio, presse m.m.....	<input type="checkbox"/>	⇒	Angi hvem:	<input type="text"/>	
Andre.....	<input type="checkbox"/>	⇒	Angi hvem:	<input type="text"/>	
- Tillatelser:

Gravetillatelse.....	<input type="checkbox"/>	Arbeidstillatelse.....	<input checked="" type="checkbox"/>
NB: Se vedlagte vilkår for gravetillatelsen			
- Kopi av all dokumentasjon som inngår i arbeidsvarslingsplanen skal oppbevares på arbeidsstedet.
- Spesielle vilkår/betingelser:

NB: Politiet og ansvarshavende skal ha kopi av blanketten.

0
Knarvik
Sted

00.01.1900
21.09.2017
Dato

LINDÅS KOMMUNE
Teknisk drift VVA
Jør Atle Dingen
Linda Folkestad
Sign. (etter fullmakt)

Enkel risikovurdering av arbeide på eller ved veg

Plan nr.:	Sveis nr.:	Vedtak nr.:
Veg nr.: KV 1023	fra Hp/km: Hp: 0,002 Km: 0,038	til Hp/km:
Strekning: Knarvik	Sted: Lindås	
Arbeid som skal utføres: Punktbore		
Ansvarshavende: John Ole Lingen	Tlf./e-post: 97 00 55 07	
Entreprenør: Norconsult AS	Adresse:	
Arbeidet utføres i perioden		
Fra dato: 18 september 2017	Til dato: 28 oktober 2017	E-post:

En risikovurdering er en vurdering av hva som kan gå galt, hva som kan gjøres for å hindre det og hvordan en kan redusere konsekvensene dersom noe skjer.

- ▲ Tre enkle spørsmål er kjernen i risikovurderingen:
- Hva kan gå galt?
 - Hva kan vi gjøre for å hindre dette?
 - Hva kan vi gjøre for å redusere konsekvensene dersom det skjer?

Forhold som kan medføre risiko for ulykke:	Sannsynlighet:	Konsekvens:	Prioritet: (= produktet)
	Sett inn verdi for :	Sett inn verdi for :	
	Stor: 1	Stor: 1	
	Middels: 2	Middels: 2	
	Liten: 3	Liten: 3	
Forhold nr.: ↓ Beskrivelse: Eks.: Byggegrop 1 m dyp umiddelbart inntil kjørebane	1	2	2
1: påkjørsel	2	1	2
2: Klemfare, ved belting	3	1	3
3: Påkjørsel av myke trafikanter	3	2	6
4:			0
5:			0
6:			0
7:			0
8:			0
9:			0
10:			0
11:			0

Forhold nr.:

↓ Tiltak for å forhindre at ulykker skjer / reduserer konsekvensene av en ulykke:

1: Skilting, og belting med bruk av fjernkontroll

2: Belting med bruk av fjernkontroll

3: Sette opp gjerde, som forhindrer påkjørsel

4: _____

5: _____

6: _____

7: _____

8: _____

9: _____

10: _____

11: _____

Merknader:

Plan for varsling og sikring av vegarbeide

Plan nr.: 0	Sveis nr.: 0	Vedtak nr.: 0
Veg nr.: KV 1023	fra Hp/km: Hp: 0,002 Km: 0,038	til Hp/km: 0
Strekning: Knarvik	Sted: Lindås	
Arbeid som skal utføres: Punktbore		
Entreprenør: Norconsult AS		
Adresse: 0	0	0
Ansvarshavende: John Ole Lingen	Tlf./e-post: 97 00 55 07	
Stedsansvarlig(e): Werner Dahl/ Ole Løken	Tlf./e-post: 469 44 719 / 90233129	
Arbeidet utføres fra dato: 18 september 2017	Til dato: 28 oktober 2017	

Underskrevet plan er vedtak med hjemmel i skiltforskriftens §29 og §30. Særskilt vedtak for trafikkregulerende tiltak skal vedlegges.

Varslingsmaterieil:

	Skilt nr.:	Ant.:	
	110	2	
	Hinder markering	Etter behov	
	810	1	

Skisse:

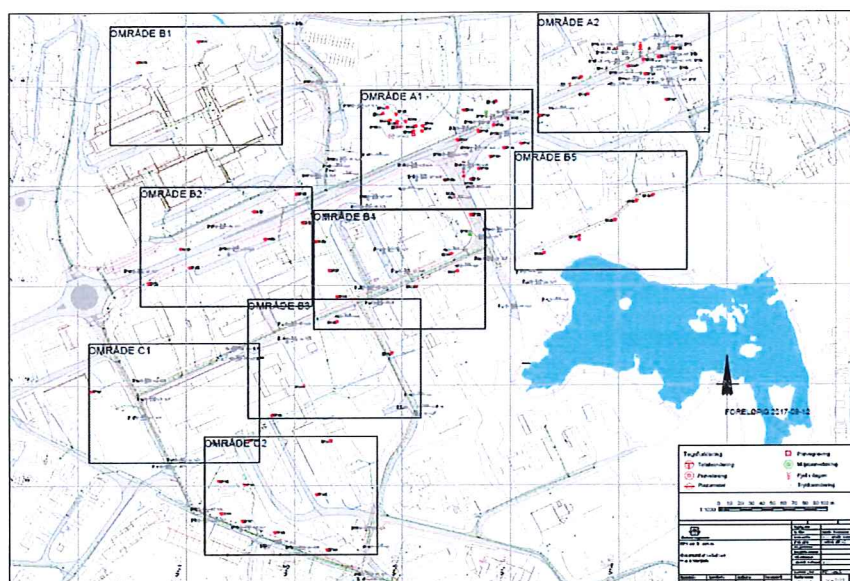

Merknader:

- 1.
- 2.

Blankettfordeling:

- Statens vegvesen
- Entreprenør
- Ansvarshavende
- Politiet
- _____

Fylles ut av skiltmyndigheten:

Knarvik
Sted

21.09.2017
Dato

LINDÅS KOMMUNE

Teknisk drift VVA
for Atle Dingen

dinda Folkestad
Sign. (etter fullmakt)

Område B1
Privat veg



Område B2
EV39 Hp: 0,023 Km: 0,263

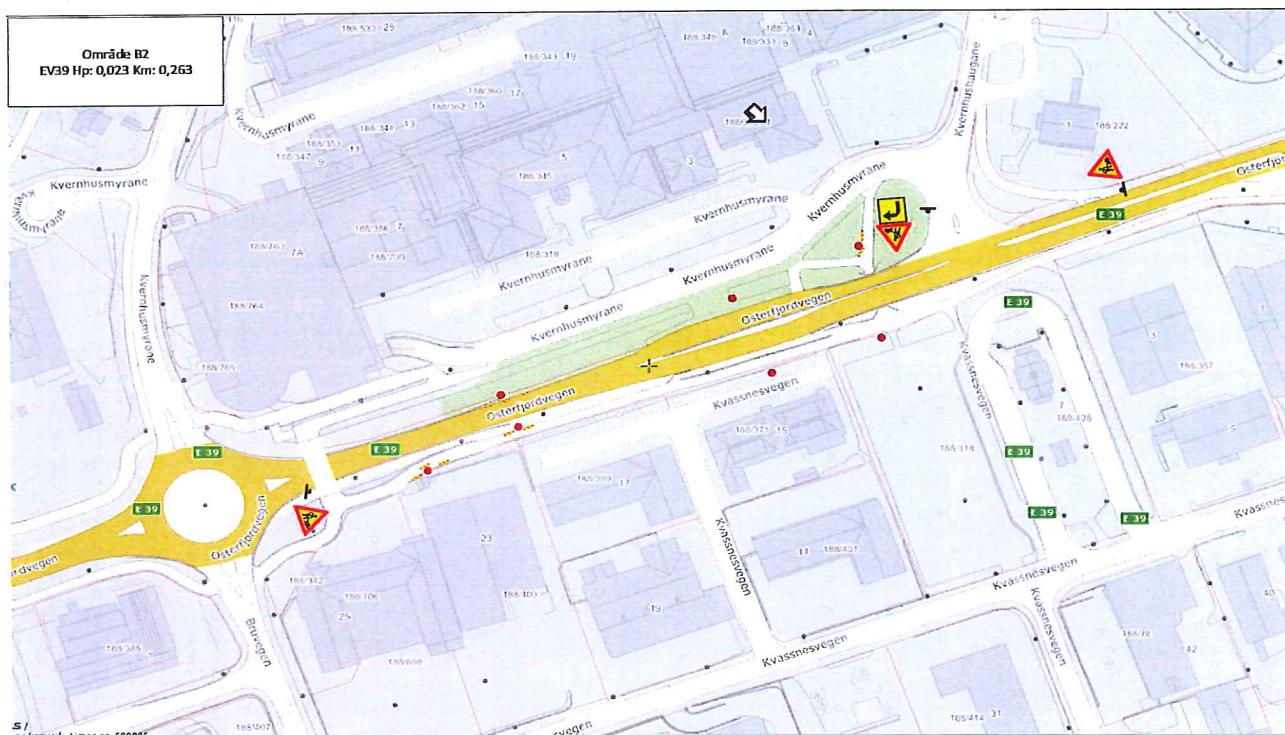

Område B3
KV1023 Hp: 0,023 Km: 2,105
Skiltene blir tilpasset området det
borres på.

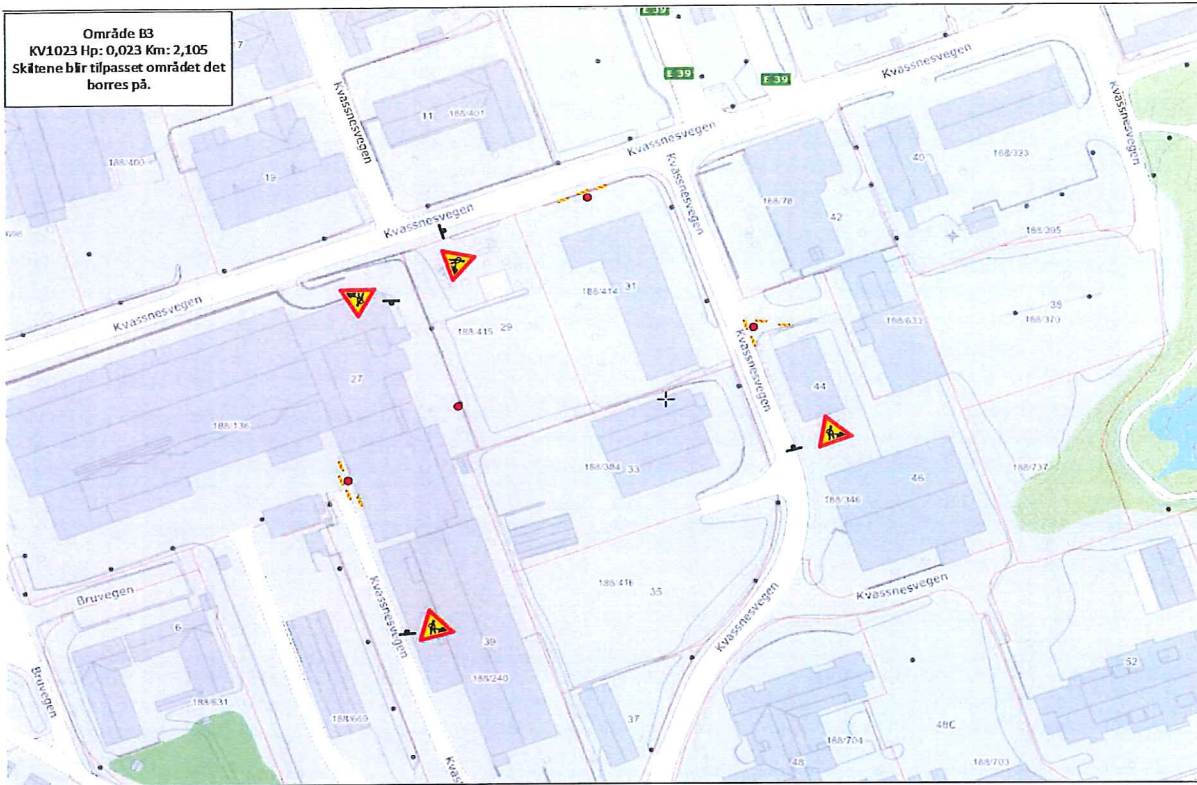

Område B4
KV1023 Hp: 0,001 Km: 0,177
Skiltene blir tilpasset området det
borres på.

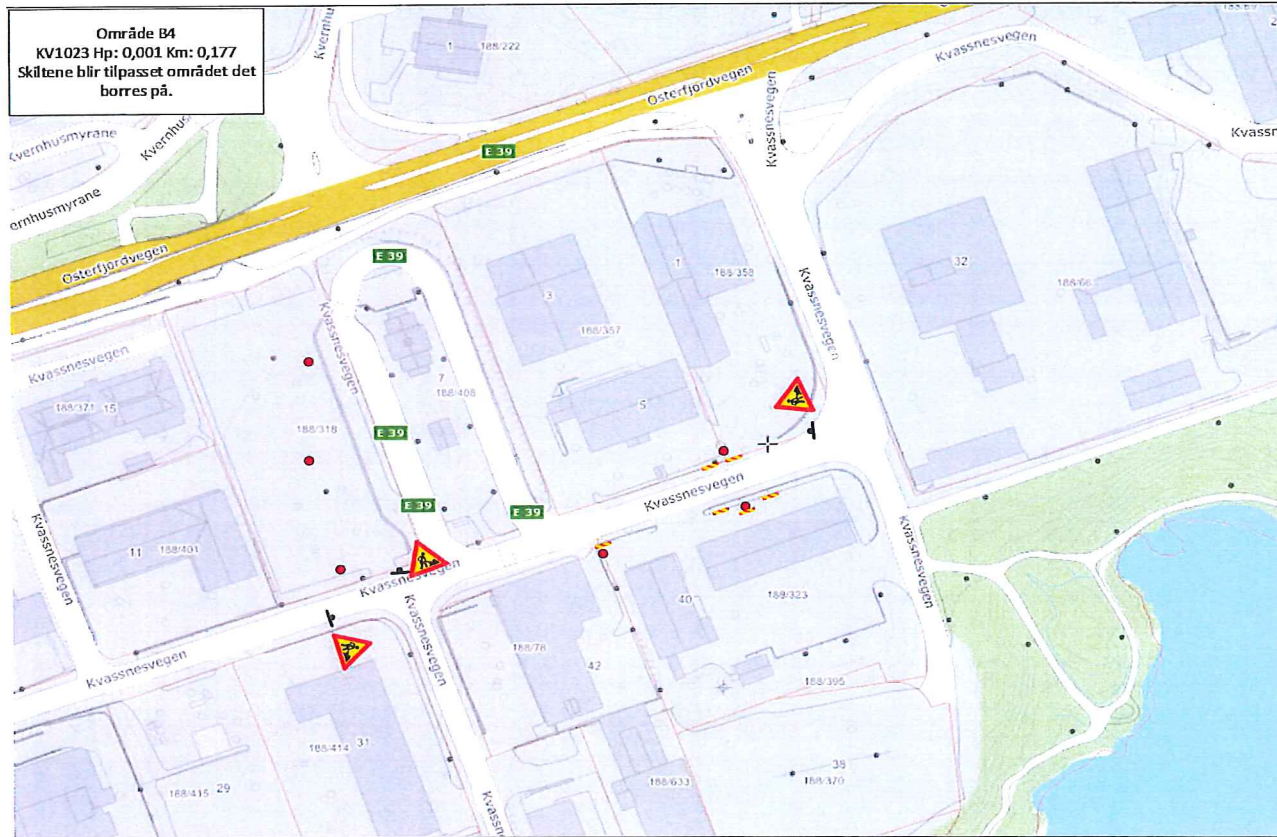

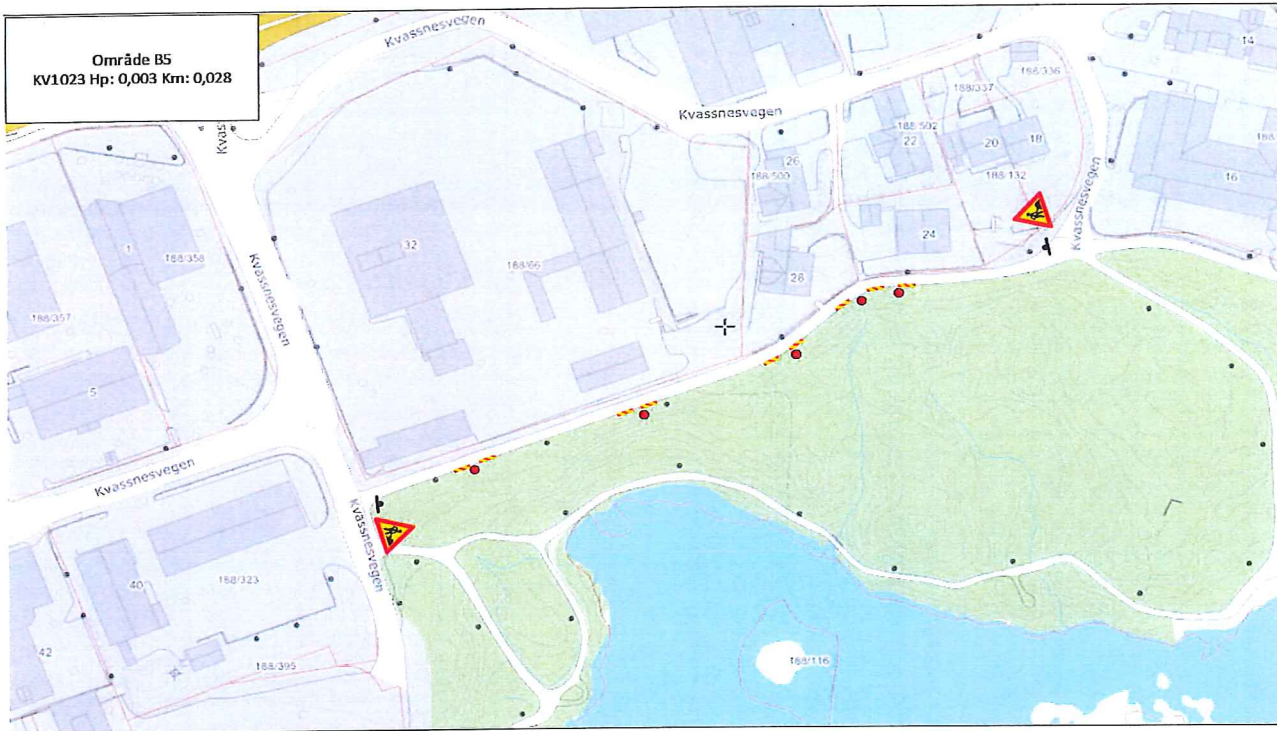

Område C2
KV1023 Hp: 0,003 Km: 0,095

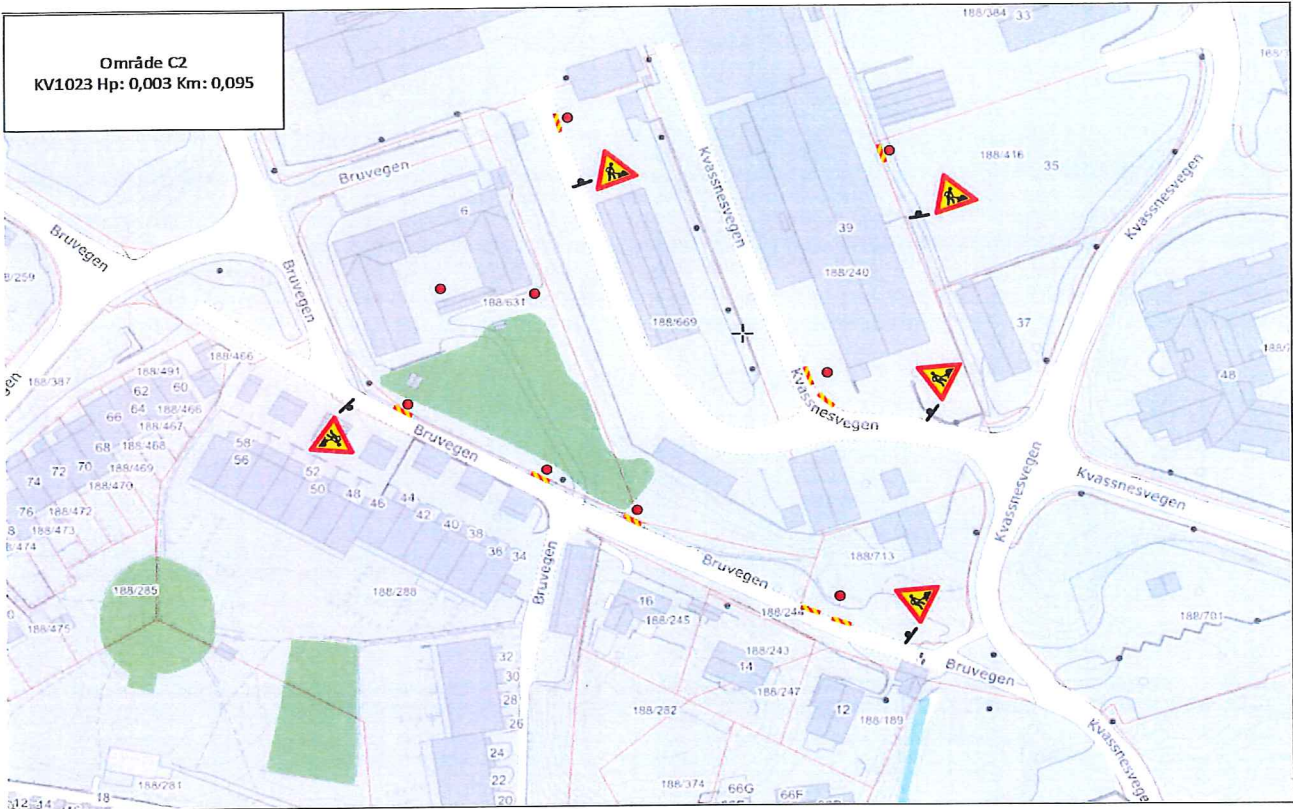

LINDÅS KOMMUNE
Teknisk drift VVA



Statens vegvesen

Kontroll av varsling og sikring ved arbeid på eller ved veg

Veg nr.: 0 fra Hp/km: 0 til Hp/km: 0

Strekning: Knarvik Sted: Lindås

Arbeidsvarslingsplan nr.: 0

Utførende: Norconsult AS

Ansvarshavende: John Ole Lingen

Stedsansvarlig: Werner Dahl/Ole Løken

Kontroll utført dato: Kontroll utført av:

	Ja	Nei		Ja	Nei	Ikke kontr.	
Ansvarshavende tilstede:	<input type="checkbox"/>	<input type="checkbox"/>	----->	Nødvendige kurs?	<input type="checkbox"/>	<input type="checkbox"/>	<input type="checkbox"/>
Stedsansvarlige tilstede:	<input type="checkbox"/>	<input type="checkbox"/>	----->	Nødvendige kurs?	<input type="checkbox"/>	<input type="checkbox"/>	<input type="checkbox"/>
Øvrige tilstede:	Har alle på arbeidsstedet de nødvendige kurs?				<input type="checkbox"/>	<input type="checkbox"/>	<input type="checkbox"/>
<div style="border: 1px solid black; height: 50px; width: 100%;"></div>	Risikovurdering forevist og OK?				<input type="checkbox"/>	<input type="checkbox"/>	<input type="checkbox"/>
	Arbeidsvarslingsplan forevist og OK?				<input type="checkbox"/>	<input type="checkbox"/>	<input type="checkbox"/>
	Loggbok forevist og OK?				<input type="checkbox"/>	<input type="checkbox"/>	<input type="checkbox"/>

Merknader:

1: Godkjent, småfeil kan forekomme

2: Feil og mangler, ikke alvorlige

3: Alvorlige feil og mangler, må utbedres

Nr.	Tema	1	2	3	Merknader	Frist:
0	Arbeidsvarslingsplan:					
0.1	Arbeidsvarslingsplan: Finnes på stedet, mindre feil, mangler?					
0.2	Ansvarshavende: Tilgjengelig?					
0.3	Stedsansvarlig: utpekt?					
0.4	Loggbok: Tilgjengelig, oppdatert?					
0.5	Risikovurdering: Foreligger den?					
1	Varsling					
1.1	Er arbeidet forvarslet ihht relevant og godkjent plan?					
1.2	Kvalitet på varslingsutstyr: riktig farge, oppsetting, slitasje, renhold					
1.3	Trafikklysanlegg: Plassering, tømmeid, tilpasset trafikkforholdene, SMS-varsling av feil					

Nr.	Tema	1	2	3	Merknader	Frist:
1.4	Manuell dirigering: Utstyr, plassering, antall dirigenter					
1.5	Oppmerking: Fjernet villedende oppmerking, manglende vegoppmerking					
1.6	Fartsgrenser: Rett fartsgrense for forholdene?					
1.7	Andre trafikkregulerende skilt: Parkeringsregulering, forkjørsregulering rett vedtak?					
1.8	Permanente skilt: Misvisende skilt tildekket?					
1.9	Hindermarkeringer og lignende					
2	Sikring					
2.1	Langsgående sikring: Godkjent type, sammenkobling, avbøying eller støtpute					
2.2	Tversgående sikring: Godkjent type, plassering, buffersone					
2.3	Sikring mot gang-/sykkeltrafikk: Tilstrekkelig utstyr, merking					
3	Trafikkomlegging					
3.1	Omkjøringskiltning/oppmerking: Sammenhengende og logisk visning?					
3.2	Interimsveg: Optisk ledning OK?					
3.3	Dekke kvalitet: Jevnt dekke, asfaltkanter					
3.4	Gang- og sykkeltrafikk: Belysning, visningsskiltning, ledegjerder, gangfelt, midlertidig busstopp					
3.5	Fremkommelighet funksjonshemmede: Fri bredde, ingen snublekanter, plassering av installasjoner					
4	Rigg/Lager					
4.1	Brakkerigg					
4.2	Parkering/lagring: G/S-veg og fortau skal ikke benyttes!					
5	Personlig verneutstyr					
6	Kjøretøy/maskiner: Merking og varsellamper, plassering i arbeidsområdet					
7	Andre forhold					

