

Søknad om regionalt miljøtilskott i Hordaland - 2016

Søknaden kan sendast frå og med 01.08.2016.

Søknadsfrist 20.09.2016.

Fyll ut skjemaet og send det til kommunen der driftssenteret ligg.

Dersom føretaket gjennomfører tiltak i anna fylke, skal du bruke dette fylket sitt søknadsskjema. Søknaden skal i slike tilfelle sendast til den kommunen der hoveddelen av tiltaka blir gjennomført.

Lever søknaden elektronisk - trygt og sikkert på www.slf.dep.no.

Du kan også levere søknaden på internett. Når du leverer søknaden elektronisk blir du rettleia gjennom skjemaet, opplysningane blir kontrollert, og du får kvittering på at søknaden er motteken.

Du finn meir informasjon i rettleiing og forskrift hos Fylkesmannen i Hordaland.

LINDÅS KOMMUNE	
Klassering	
21 SEPT 2017	
Ark. saksnr. 17/1019	Lopenr.
Saksh.	Tilgangskode

Grunnopplysningar				
Orgnr	974 460 564 K.v.a.	Namn på foretak	Solservice - Sverre Solberg	
Driftssenterets hovednummer	Kommnr 1263	Gardsnr 193	Bruksnr 4	Festenr.
Søkers namn	Sverre Solberg			
E-post	sso@lindås.kommune.no		Mobiltelefon	977 36 578.

Eigedomar			
Kommnr	Gardsnr	Bruksnr	Festenr
1263	193	4	

Tiltak			
Kulturlandskap			
<i>Regionalt prioriterte kulturlandskap</i>			
Slått av lokalt verdifulle jordbrukslandskap			
Øyar/holmer/veglause område		daa	
Areal med spesielle verdiar		daa	
Beite av lokalt verdifulle jordbrukslandskap			
Bygdenært		dyreenh	daa
<i>Oppretthalde kulturlandskapet</i>			
Skjøtsel av bratt areal			
Skjøtsel av bratt areal		daa	
Beite i utmark			
Sau/geit		dyr	
Hest/storfe		dyr	
Biologisk mangfald			
<i>Utvalde naturtypar</i>			
Skjøtsel av slåttemark			
Skjøtsel av slåttemark		daa	
<i>Prioriterte naturverdiar</i>			
Skjøtsel av kystlynghei			
Verdifull		daa	
Skjøtsel av styvingstre			
Skjøtsel av styvingstre		stk	
Beite av biologisk verdifulle areal			
Beite av biologisk verdifulle areal		daa	dyr
Kulturmiljø og kulturminne			
<i>Støling</i>			
Drift av enkeltstøl med mjølkeproduksjon			
4-6 veker		stk	
Drift av fellesstøl med mjølkeproduksjon			
4-6 veker		deltakere	stk
Drift av enkeltstøl med foredling			
Drift av enkeltstøl med foredling		stk	
Drift av fellesstøl med foredling			
Drift av fellesstøl med foredling		deltakere	

Automatisk freda kulturminne			
Skjøtsel av gravminne			
Skjøtsel av gravminne		stk	
Skjøtsel av gravfelt			
Beite		daa	stk
Slått		daa	stk
Skjøtsel av andre automatisk freda kulturminne			
Beite		daa	stk
Slått		daa	stk
Nyare tids kulturminne			
Skjøtsel av bakkemurar, trekkjer, skigardar			
Bakkemurar/steingjerde	1384	m	
Skjøtsel av viktige kulturhistoriske område			
Skjøtsel av viktige kulturhistoriske område		daa	
Avrenning til vassdrag og kyst			
Avrenning, prioriterte område			
Ugjødsla randsone i eng			
Ugjødsla randsone i eng		m	
Miljøavtale			
Trinn 1		daa	
Trinn 2		daa	
Utslepp til luft			
Miljøvenleg spreining av husdyrgjødsel			
Nedlegging og nedfelling			
Veksande kultur		daa	
Bruk av tilførselsslangar			
Bruk av tilførselsslangar		daa	
Melding frå søkjer			

Egenerklæring	
<input type="checkbox"/> Ja <input type="checkbox"/> Nei <input type="checkbox"/> Ikkje relevant	<i>Eg har løyve frå Mattilsynet til hald av husdyr (villsau) utan tilgang på opphaldsrom</i>
<input type="checkbox"/> Ja <input type="checkbox"/> Nei <input type="checkbox"/> Ikkje relevant	<i>Føretaket er medlem av landskapsparken det har beitedyr i</i>
<input type="checkbox"/> Ja <input type="checkbox"/> Nei <input type="checkbox"/> Ikkje relevant	<i>Føretaket er medlem av eit godkjent beitelag</i>
<input type="checkbox"/> Ja <input type="checkbox"/> Nei <input type="checkbox"/> Ikkje relevant	<i>Tiltaket er planlagt og gjennomført i samsvar med skjøtselsplan der dette er eit vilkår</i>
<input type="checkbox"/> Ja <input type="checkbox"/> Nei <input type="checkbox"/> Ikkje relevant	<i>Eg har gjødslingsplan i samsvar med krav i forskrift om gjødslingsplanlegging</i>
<input type="checkbox"/> Ja <input type="checkbox"/> Nei <input type="checkbox"/> Ikkje relevant	<i>All spreiding av husdyrgjødsel vart avslutta seinast 10. august, og arealet er/blir hausta etterpå</i>
<input type="checkbox"/> Ja <input type="checkbox"/> Nei <input type="checkbox"/> Ikkje relevant	<i>Eg har plantevernjournal i samsvar med krav i forskrift om plantevernmidler</i>
Kart med inntegning av tiltak og omsøkt areal skal følgje søknaden.	Antall vedlegg
Eg er kjend med reglane i forskrift om regionalt miljøtilskott i fylket og forsikrar at opplysningane i søknaden er fullstendige og korrekte.	
Sted og dato <i>Kinnarvik, 20.9.2017.</i>	Underskrift <i>Sture Solberg</i>

*Mottatt 20/9 17 kl 16³⁰
frå Kvalnes*

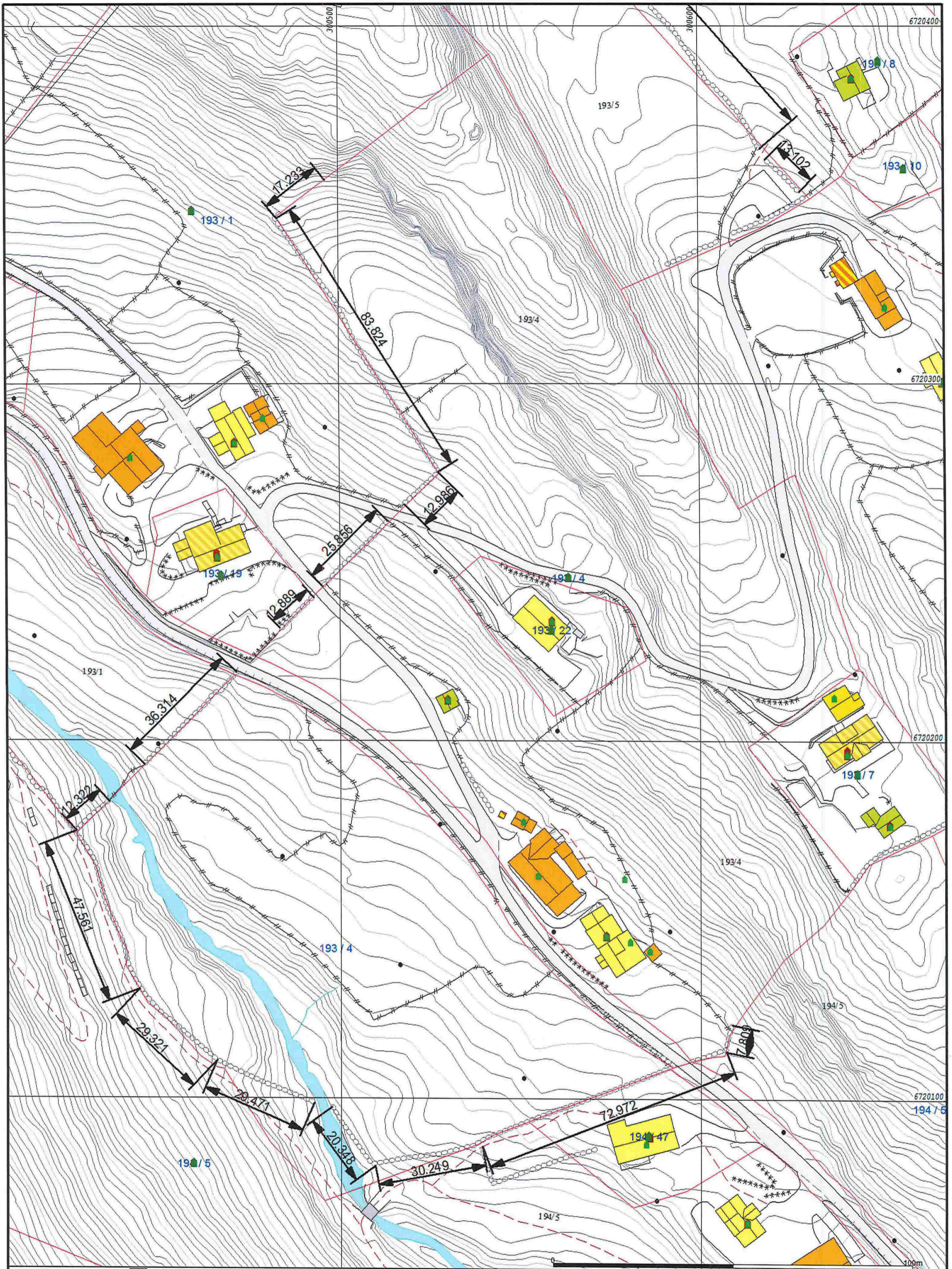

- Målte Grenser
- - Registrerte Grenser
- Udefinert grenser
- Terrengmålte grense
- Konstruert grensepunkt
- Bolig
- Bustad m/leilighet
- Våningshus
- Større bustader
- Hytte/feriehus
- Garasje/uthus
- Industri/lager
- Andre bygg

Beliggenhet og høyder må oppfattes som orienterende.

419 l.m. Steingard



Lindås kommune
Geodata avdeling
Grunnkart "Heimejorda".

dato: 2017.09.20
skj: sso

G.nr. 193, b.nr. 4.

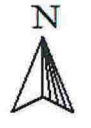

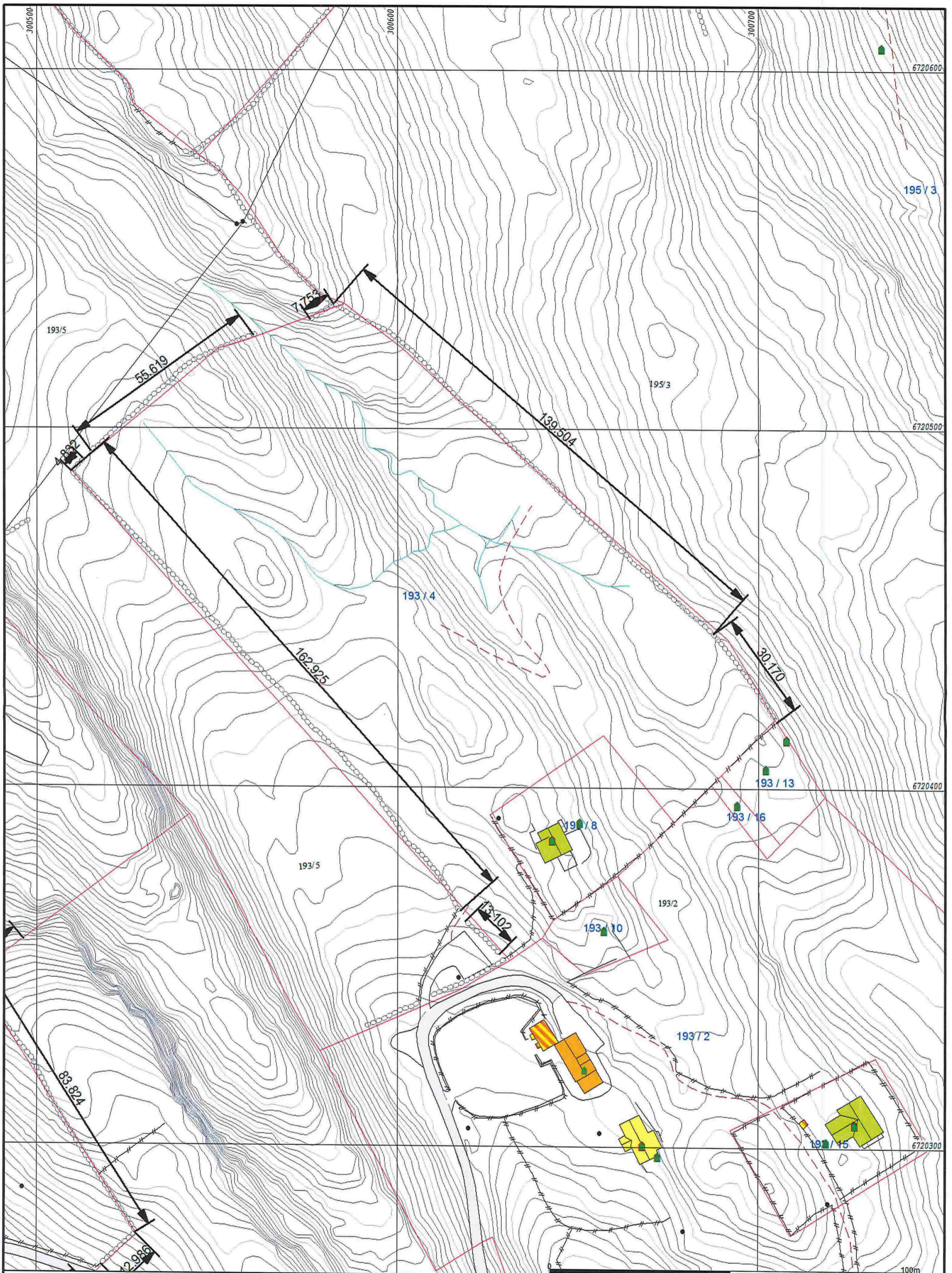

Målestokk
1:1000



- Målte Grenser
- - Registrerte Grenser
- | Ude finert grenser
- | Terrengmålte grense
- ▲ Konstruert grensepunkt
- Bolig
- Bustad m/leilighet
- Våningshus
- Større bustader
- Hytte/feriehus
- Garasje/uthus
- Industri/lager
- Andre bygg

Σ 414 l.m. steingard.

Beliggenhet og høyder må oppfattes som orienterende.

	<p>Lindås kommune Geodata avdeling</p> <p>Grunnkart "Trø".</p>	
Dato: 2017.09.27 Sign: sso	<p>G.nr. 193, b.nr. 4.</p>	Målestokk 1:1000

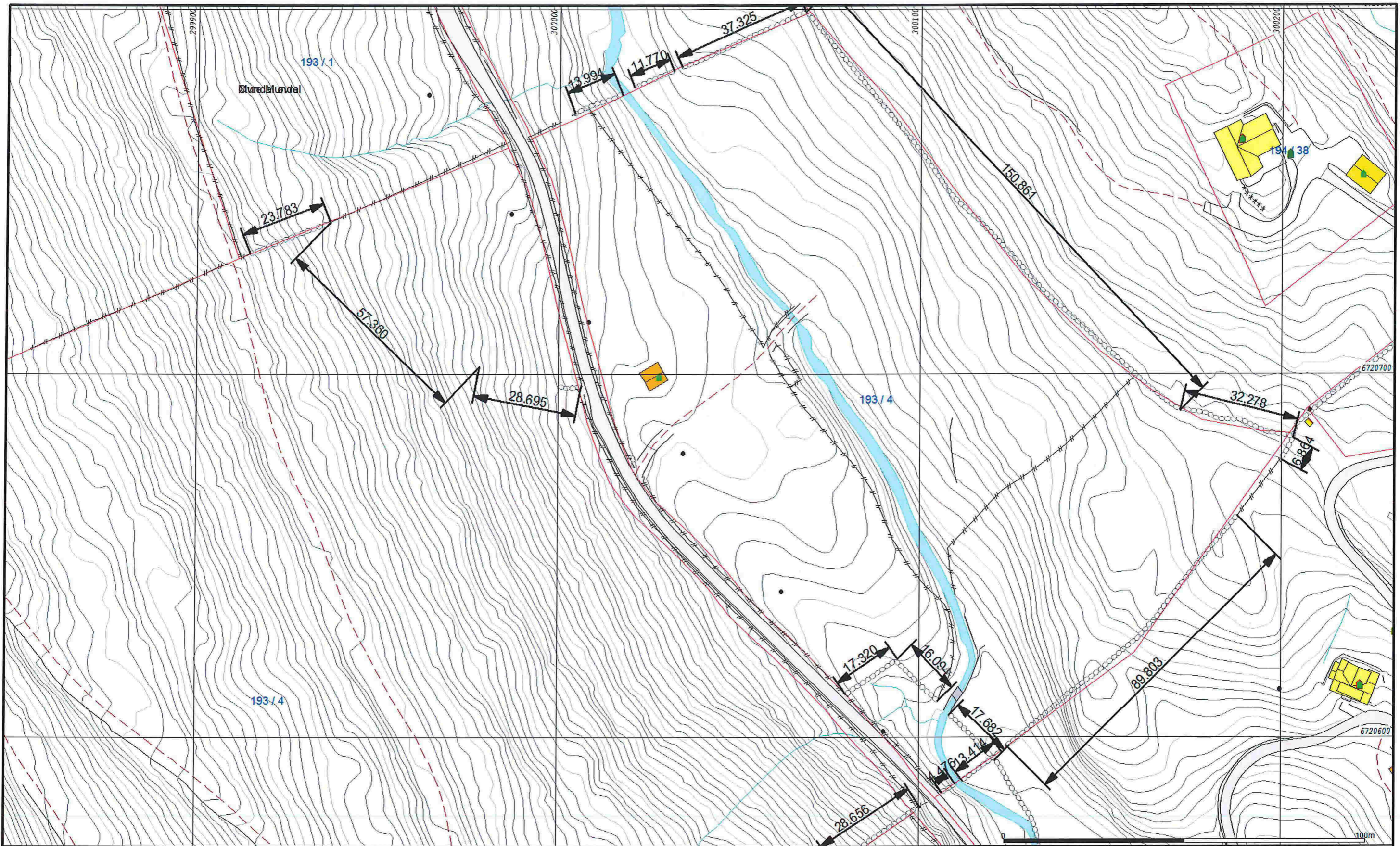

- Målte Grenser
- - - Registrerte Grenser
- | Udefinert grense
- | Terrengmålte grense
- | Konstruert grensepunkt
- Bolig
- Bustad m/leilighet
- Våningshus
- Storre bustader
- Hytte/feriehus
- Garasje/uthus
- Industri/lager
- Andre bygg

Beliggenhet og høyder må oppfattes som orienterende.

Σ 551 l.m. steingjende



Lindås kommune
Geodata avdeling
Grunnkart "Norastykket og Liane".



Dato: 2017.09.20
Sign: 990

G.nr. 193, b.nr. 4.

Målestokk
1:1000