



**Statens vegvesen**

**Særskilt vedtak og betingelser for arbeidet**

|   |   |            |                         |              |                        |
|---|---|------------|-------------------------|--------------|------------------------|
| Plan nr.:   | <b>N7333-2017</b>                                   | Sveis nr.: | <b>17/14</b>            | Vedtaks nr.: | <b>N7333-2017-REV1</b> |
| Veg nr.:  | <b>E 39</b>   | fra Hp/km: | <b>27 / 5,252</b>       | til Hp/km:   | <b>27 / 5,775</b>      |
| Strekning:  | <b>Askvikkaldalen - Ostereidet - Lindås kommune</b> |            |                         | Sted:        | <b>Osterfjordvegen</b> |
| Arbeid som skal utføres: <b>Transport av tømmer og skogsdrift</b> |   |            |                         |              |                        |
| <b>Arbeidet utføres i perioden</b>                                |   |            |                         |              |                        |
| Fra dato:   | <b>18 september 2017</b>                            | Til dato:  | <b>25 desember 2017</b> |              |                        |
| Annet: <b>Arb i tida man - fre kl 07.00 - 22.00.</b>              |   |            |                         |              |                        |

|           |  |             |                   |       |  |
|-----------|--|-------------|-------------------|-------|--|
| Region:   | <b>Vest</b>  | Region (2): | <b>Velg</b>       |       |  |
| Avdeling: | <b>Hordaland</b>   | Avd. (2):   | <b>Velg</b>       |       |  |
|           |  | Avd. (3):   | <b>Velg</b>       |       |  |
| Seksjon:  | <b>Vegseksjon Nord-, Midt- og Sunnhordland</b>   | Telefon:    | <b>95 845 124</b> | Faks: |  |
| Adresse:  |  |             |                   |       |  |
|           | e-post: <a href="mailto:nordhordland.arbeidsvarsling@vegvesen.no">nordhordland.arbeidsvarsling@vegvesen.no</a> |             |                   |       |  |

Med hjemmel i skiltforskrift av 7. oktober 2005 nr 1219 §§ 26, 28, 30 og 32 og vegtrafikkloven §7 treffes vedtak om bruk av følgende trafikkregulerende skilt/lyssignaler/dirigering/oppmerking i samsvar med vedlagte skisse:

|                               |                          |                                     |                          |                              |                          |    |  |                         |                          |
|-------------------------------|--------------------------|-------------------------------------|--------------------------|------------------------------|--------------------------|----|--|-------------------------|--------------------------|
| Fartsgrenseskilt (362.x)..... | <input type="checkbox"/> | Andre trafikkregulerende tiltak     | <input type="checkbox"/> | Trafikksignal (skyttel)..... | <input type="checkbox"/> |    |  |                         |                          |
| <input type="checkbox"/>      | <input type="checkbox"/> | <input checked="" type="checkbox"/> | <input type="checkbox"/> | <input type="checkbox"/>     | <input type="checkbox"/> |    |  |                         |                          |
| 30                            | 40                       | 50                                  | 60                       | 70                           | 80                       | 90 |  | Manuell dirigering..... | <input type="checkbox"/> |
|                               |                          |                                     |                          |                              |                          |    |  | Vegstengning.....       | <input type="checkbox"/> |

**Betingelser for arbeidet:**

- Arbeidet skal varsles som vist på vedlagte arbeidsvarslingsplan, datert: **22.09.2017**
- Bestemmelsene i skiltforskriften og håndbok 051 "Arbeid på og ved veg" gjelder for arbeidet
- Ansvarlig for gjennomføring og oppfølging (kryss av):
 

|                           |                                     |   |                    |                      |
|---------------------------|-------------------------------------|---|--------------------|----------------------|
| Statens vegvesen.....     | <input type="checkbox"/>            | ⇒ | Byggeleder:        | <input type="text"/> |
| Annen offentlig etat..... | <input type="checkbox"/>            | ⇒ | Angi hvilken:      | <input type="text"/> |
| Entreprenør.....          | <input checked="" type="checkbox"/> | ⇒ | <b>Vestskog SA</b> |                      |
- Ansvarshavende: **Torbjørn Flaot** Tlf./e-post: **90667786**  
 Stedsansvarlig(e): **Martin B. Kleppe** Tlf./e-post: **45850823**
- Loggbok skal alltid føres, og returneres fylkesavdeling: **Hordaland**
- Lede-/følgebil .....
- Følgende skal varsles/informeres om arbeidet (kryss av):
 

|                          |                                     |                 |                                     |                      |                                     |
|--------------------------|-------------------------------------|-----------------|-------------------------------------|----------------------|-------------------------------------|
| Politi.....              | <input checked="" type="checkbox"/> | Brannvesen..... | <input checked="" type="checkbox"/> | Ambulanse/lege.....  | <input checked="" type="checkbox"/> |
| Vegtrafikksentralen..... | <input checked="" type="checkbox"/> |                 |                                     |                      |                                     |
| Skole.....               | <input type="checkbox"/>            | ⇒               | Angi hvilke(n):                     | <input type="text"/> |                                     |
| Kollektivselskap.....    | <input checked="" type="checkbox"/> | ⇒               | Angi hvilke(t):                     | <input type="text"/> |                                     |
| Radio, presse m.m.....   | <input type="checkbox"/>            | ⇒               | Angi hvem:                          | <input type="text"/> |                                     |
| Andre.....               | <input type="checkbox"/>            | ⇒               | Angi hvem:                          | <input type="text"/> |                                     |
- Tillatelser:
 

|                      |                          |                        |                                     |
|----------------------|--------------------------|------------------------|-------------------------------------|
| Gravetillatelse..... | <input type="checkbox"/> | Arbeidstillatelse..... | <input checked="" type="checkbox"/> |
|----------------------|--------------------------|------------------------|-------------------------------------|

NB: Se vedlagte vilkår for gravetillatelsen
- Kopi av all dokumentasjon som inngår i arbeidsvarslingsplanen skal oppbevares på arbeidsstedet.
- Spesielle vilkår/betingelser:

Lage sone med midl tidig nedsatt hastighet kortest mulig. Skilt skal KUN stå oppe når arbeid pågår !!  
 Vogntog skal kjøre inn på velteplass fra nord (mot Knarvik) og kjøre ut igjen i vegbana. Ingen rygging ut i veg.  
 Bruk trafikkvakt ved behov ifm felling og inn- / utkjøring vogntog. **Holdte vegbane ren.**

NB: Politiet og ansvarshavende skal ha kopi av blanketten.

**Statens vegvesen**

*Arve Løvteit*  
**Arve Løvteit**

Sign. (etter fullmakt)

**Bergen**

**22.09.2017**

Sted

Dato



Statens vegvesen

### Plan for varsling og sikring av vegarbeide

|                          |   |                   |                            |                  |                 |
|--------------------------|---|-------------------|----------------------------|------------------|-----------------|
| Plan nr.:                | N7333-2017                                | Sveis nr.:        | 17/14                      | Vedtak nr.:      | N7333-2017-REV1 |
| Veg nr.:                 | E 39                                      | fra Hp/km:        | 27 / 5,252                 | til Hp/km:       | 27 / 5,775      |
| Strekning:               | Askvikdalen - Ostereidet - Lindås kommune |                   |                            | Sted:            | Osterfjordvegen |
| Arbeid som skal utføres: | Transport av tømmer og skogsdrift         |                   |                            |                  |                 |
| Entreprenør:             | Vestskog SA                               |                   |                            |                  |                 |
| Adresse:                 | Skulegata 11A                             | 0                 | torbjorn.flaat@vestskog.no |                  |                 |
| Ansvarshavende:          | Torbjørn Flaata                           |                   | Tlf./e-post: 90667786      |                  |                 |
| Stedsansvarlig(e):       | Martin B. Kleppe                          |                   | Tlf./e-post: 45850823      |                  |                 |
| Arbeidet utføres         | fra dato:                                 | 10 september 2017 | Til dato:                  | 25 desember 2017 |                 |

Underskrevet plan er vedtak med hjemmel i skiltforskriftens §29 og §30. Særskilt vedtak for trafikkregulerende tiltak skal vedlegges.

#### Varslingsmaterieill:

|  | Skilt nr.:  | Ant.: |
|--|-------------|-------|
|  | 110         | 2     |
|  | 808.742     | 2     |
|  | 362.50_a    | 6     |
|  | 362.70 Hvit | 2     |

#### Merknader:

Oppheving av midlertidig ned-satt hastighet: Bruk eksisterende 362.70 - Hvite.

Ta hensyn til siktsonen og stopplengde ved skiltplassering.

Korte arb områder om gangen. Skilt skal KUN stå oppe når det pågår arbeid !!

SE OGSÅ VEDTAK SIDE 4.

110-skilt og 808.742 skal stå på egen stolpe ca 150 m før 362.50.

#### Blankettfordeling:

- Statens vegvesen
- Entreprenør
- Ansvarshavende
- Politiet
- Lindås kommune

#### Skisse:

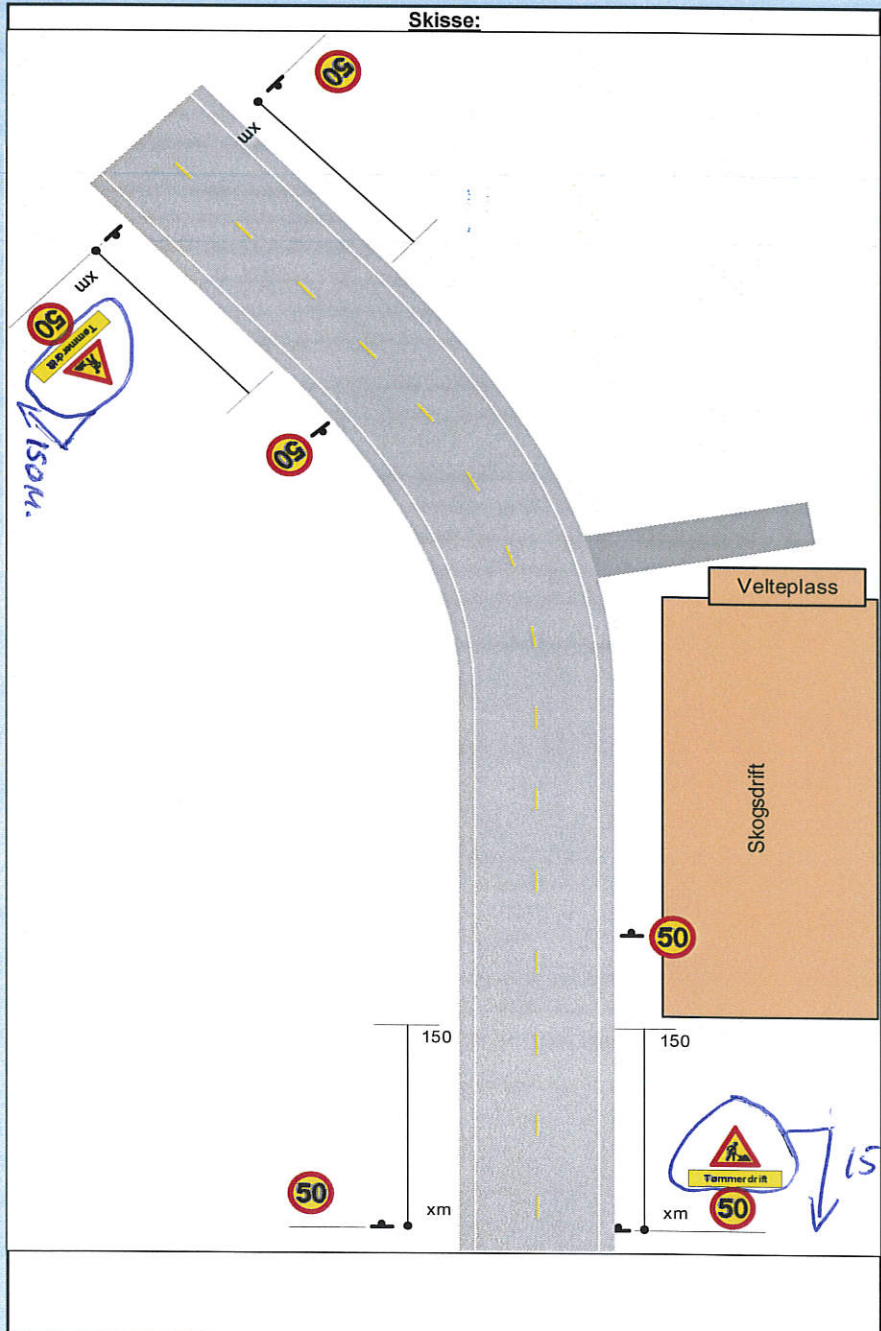

Fylles ut av skiltmyndigheten:

Bergen

22.09.2017

Sted

Dato

Statens vegvesen

*Arve Løvteit*

Arve Løvteit

Sign. (etter fullmakt)



Statens vegvesen

Enkel risikovurdering av arbeide på eller ved veg

Plan nr.: N7333-2017 Sveis nr: 17/14 Vedtak nr.: N7333-2017-REV1
Veg nr.: E 39 fra Hp/km: 27 / 5,252 til Hp/km: 27 / 5,775
Strekning: Askvikdalen - Ostereidet - Lindås kommune Sted: Osterfjordvegen
Arbeid som skal utføres: Transport av tømmer og skogsdrift
Ansvarshavende: Torbjørn Flaot Tlf./e-post: 90667786
Entreprenør: Vestskog SA Adresse: Skulegata 11A

Arbeidet utføres i perioden

Fra dato: 18 september 2017 Til dato: 25 desember 2017 E-post: torbjorn.flaat@vestskog.no

En risikovurdering er en vurdering av hva som kan gå galt, hva som kan gjøres for å hindre det og hvordan en kan redusere konsekvensene dersom noe skjer.

- Tre enkle spørsmål er kjernen i risikovurderingen:
- Hva kan gå galt?
- Hva kan vi gjøre for å hindre dette?
- Hva kan vi gjøre for å redusere konsekvensene dersom det skjer?

Table with 4 columns: Forhold som kan medføre risiko for ulykke, Sannsynlighet, Konsekvens, and Prioritet. It lists various conditions like 'Trær faller ut i veibanen' and 'Tømmer faller ut i veibanen' with corresponding risk ratings.

Forhold nr.: 1: Hogsten foregår nær E 39. 2: Tømmervelter skal legges stødig og det henges opp merknader om minsteavstand og fare for ras fra tømmerveltene. 3: Under felling av trær nær E 39 skal en passe på trafikanter i faresonen. Arbeidet stopper om det er trafikanter innenfor risikosonen. 4: Vise skuelystne trafikanter bort fra risikoområdet. 5: Reduserer fart kun ved henting av tømmer med tømmerbil. Skilt 362.50\_a snus når tømmerbilen ikke kjører.

Merknader: Tømmerbil må kjøre inn på egen avstikker for å hente tømmer. Skogsdriften skjer inntill E 39 der grunnet terrenget er nødt til å kjøre nærmere enn sikkerhetssonen for å legge tømmer til egnet sted.



Statens vegvesen

### Beskrivelse av arbeidet som skal utføres

|                          |  |            |            |             |                 |
|--------------------------|--|------------|------------|-------------|-----------------|
| Plan nr.:                | N7333-2017                                 | Sveis nr.: | 17/14      | Vedtak nr.: | N7333-2017-REV1 |
| Veg nr.:                 | E 39                                       | fra Hp/km: | 27 / 5,252 | til Hp/km:  | 27 / 5,775      |
| Strekning:               | Askvikkdalen - Ostereidet - Lindås kommune |            |            | Sted:       | Osterfjordvegen |
| Arbeid som skal utføres: | Transport av tømmer og skogsdrift          |            |            |             |                 |

Skogsdrift som vil vare over ca 3 måneder med taubane og hjulgående skogsmaskiner. Tømmertransport kontinuerlig i driftsperioden med forlengelse etter avsluttet drift.

Rydde hogstavfall fra vannveier der det er fare for at dette kan komme ned i grøfter og stikkrenner.

Utvis forsiktighet ved tømmerlasting inntil veg.

**VEGBANE SKAL HOLDES REN !!**

