

Øyvind Litangen - Kaland Trelast AS

Fra: Runar Kildehaug <rkildehaug@gmail.com>
Sendt: 23. juni 2017 10:26
Til: Øyvind Litangen - Kaland Trelast AS
Emne: Fwd: Tikomst til gnr 40 bnr 54 Hodneland
Vedlegg: 20170621142508.pdf

----- Forwarded message -----

From: Nils Kaalaas <NIK@lindas.kommune.no <mailto:NIK@lindas.kommune.no> >
Date: 2017-06-21 14:25 GMT+02:00
Subject: Tikomst til gnr 40 bnr 54 Hodneland
To: "rkildehaug@gmail.com <mailto:rkildehaug@gmail.com> " <rkildehaug@gmail.com <mailto:rkildehaug@gmail.com> >

Det er halde synfaring av tilkomst vegen til bnr 54 mellom eigar av gnr 40 bnr 5 og underteikna i månadsskifte mars/april i år.

Under synfaringa kom det fram at det mest tenlege var å leggja vegen i grenselinja mellom gnr 40 bnr 5 og gnr 40 bnr 7 (sjå vedlagt kart). Etablering av denne vegen vil og gjera drifta av jordstykket på bnr 5 lettare.

Ein gjev med dette løyve etter jordlova § 9 til etablering av denne vegen.

Med helsing

Nils Kaalaas

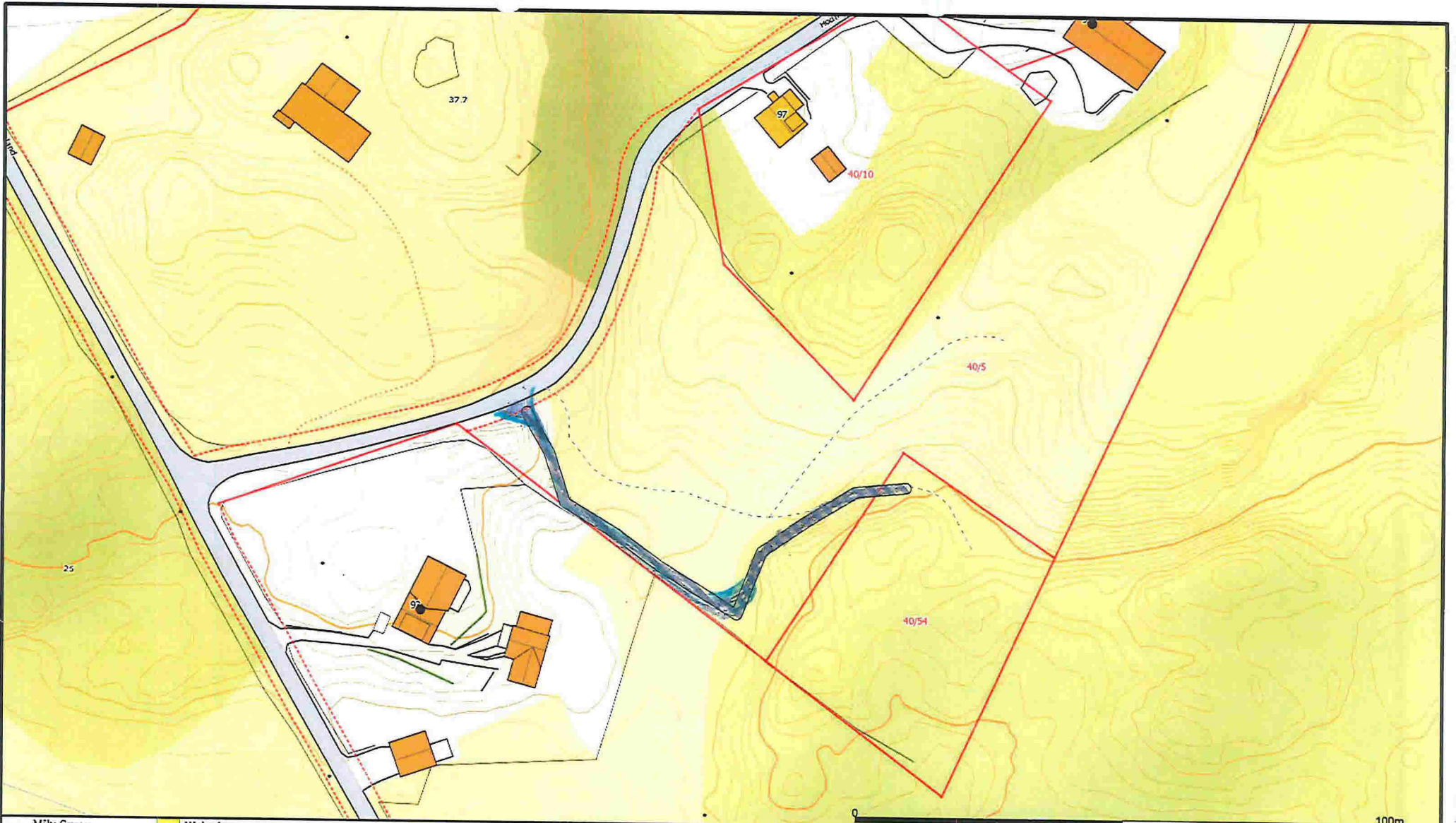

- | | |
|--------------------------|-------------------|
| — Målte Grenser | ■ Väningshus |
| — Registrerte Grenser | ■ Storre bustader |
| - - Udefinert grense | ■ Hytte/feriehus |
| ↑ Terrengmålte grense | ■ Garasje/uthus |
| ⊕ Konstruert grensepunkt | ■ Industri/lager |
| ■ Bolig | ■ Andre bygg |
| ■ Bustad m/leilighet | |

Beliggenhet og høyder må oppfattes som orienterende.



Lindås kommune
Geodata avdeling



Dato: 2017.06.20
Sign: lini

Målestokk
1:1000

NY TRASE