

- Målte Grenser
- Registrerte Greuser
- ⋮ Udefinert grense
- ⋮ Terrengmålte grense
- ⋮ Konstruert grensepunkt
- Bolig
- Bustad m/leilighet
- Våningshus

- Større bustader
- Hytte/feriehus
- Garasje/uthus
- Industri/lager
- Andre bygg

Beliggighet og høyder må oppfattes som orienterende.



Lindås kommune
Geodata avdeling
Naustparsell

Dato: 2017.08.31
Sign: liel

Gnr 155 bnr 10



Målestokk
1:500

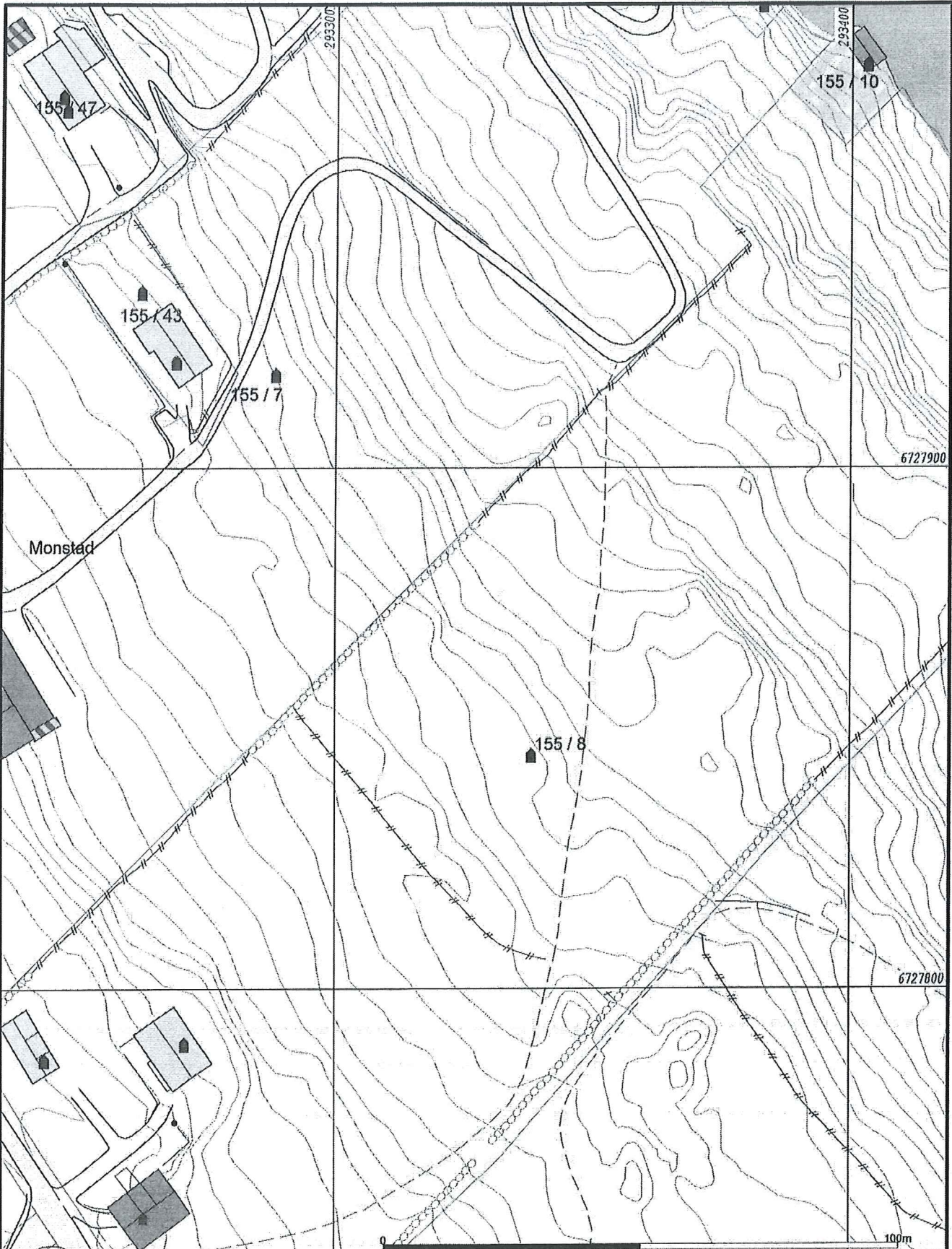

- | | |
|--------------------------|-------------------|
| — Målte Grenser | ■ Større bustader |
| — Registrerte Grenser | ■ Hytte/feriehuis |
| - - - Udefinert grenser | ■ Garasje/uthus |
| ~ Terrengmålte grense | ■ Industri/lager |
| ▲ Konstruert grensepunkt | ■ Andre bygg |
| □ Holig | |
| □ Bustad utleilighet | |
| □ Våningshus | |

Bellighet og høyder må oppfattes som orienterende.



Lindås kommune
Geodata avdeling
Naustparsell

Dato: 2017.08.31
Sign: l1e1

Gnr 155 bnr 10



Målestokk
1:1000

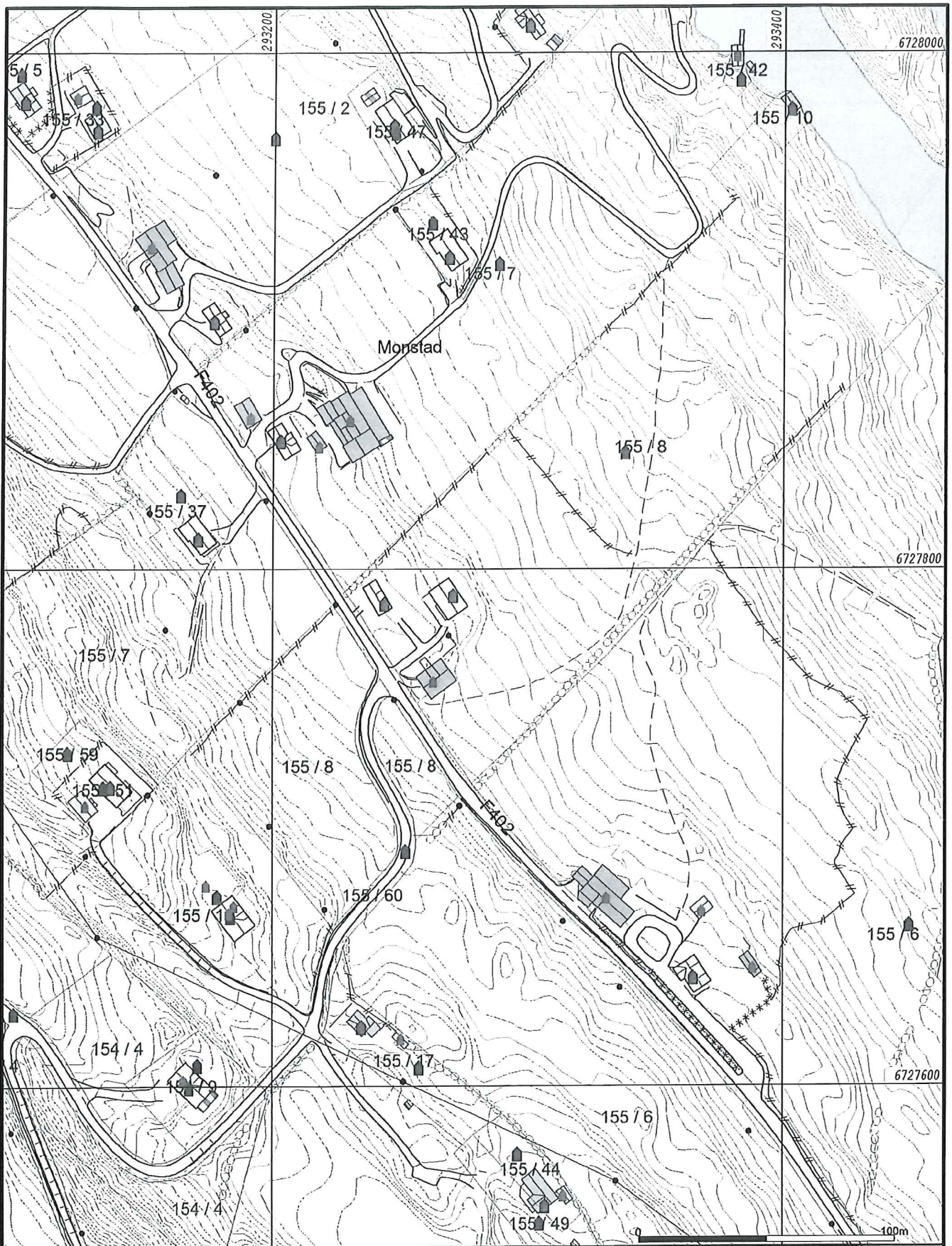

- | | |
|--------------------------|-------------------|
| — Målte Grenser | ■ Storre bustader |
| — Registrerte Grenser | ■ Hytte/feriehus |
| — Udefinert grenser | ■ Garasje/uthus |
| ⌞ Terrengmålte grense | ■ Industri/lager |
| ⌞ Konstruert grensepunkt | ■ Andre bygg |
| □ Bolig | |
| □ Bustad m/leilighet | |
| □ Våningshus | |
- Beliggenhet og høyder må oppfattes som orienterende.



Lindås kommune
Geodata avdeling

Naustparsell

Dato: 2017.08.31
Sign: liei

Gnr 155 bnr 10

N

Målestokk
1:2000