



Statens vegvesen

Særskilt vedtak og betingelser for arbeidet

Plan nr.:	<b>N7376-2017</b>	Sak/Sveis nr.:	<b>17/14</b>	Vedtak nr.:	<b>N7376-2017</b>
Veg nr.:	<b>E39</b>	fra Hp/km:	<b>27 / 6,125</b>	til Hp/km:	<b>28 / 1,595</b>
Strekning:	<b>Knarvik - Oppedal - Lindås kommune</b>			Sted:	<b>Bjørsviktunnelen</b>
Arbeid som skal utføres: <b>Restarbeid rehabilitering av Bjørsvik tunnel</b>					
<b>Arbeidet utføres i perioden</b>					
Fra dato:	<b>9 oktober 2017</b>	Til dato:	<b>27 oktober 2017</b>		
Annet: <b>Arbeid i tida søn - lør kl 22.00 - 05.30.</b>					

Region:	<b>Vest</b>	Region (2):	<b>Velg</b>
Avdeling:	<b>Hordaland</b>	Avd. (2):	<b>Velg</b>
		Avd. (3):	<b>Velg</b>
Seksjon:	<b>Vegseksjon Nord-, Midt- og Sunnhordland</b>	Telefon:	<b>95 845 124</b>
		Faks:	
Adresse:			
	e-post:	<b>nordhordland.arbeidsvarsling@vegvesen.no</b>	

Med hjemmel i skiltforskrift av 7. oktober 2005 nr 1219 §§ 26, 28, 30 og 32 og vegtrafikkloven §7 treffes vedtak om bruk av følgende trafikkregulerende skilt/lyssignaler/dirigering/oppmerking i samsvar med vedlagte skisse:

Fartsgrenseskilt (362.x).....	<input type="checkbox"/>	Andre trafikkregulerende tiltak	<input checked="" type="checkbox"/>	Trafikksignal (skyttel).....	<input type="checkbox"/>	
<input type="checkbox"/>	<input type="checkbox"/>	<input checked="" type="checkbox"/>	<input type="checkbox"/>	Ledebil kjører kontinuerlig.	<input type="checkbox"/>	
<input type="checkbox"/>	<input checked="" type="checkbox"/>	<input type="checkbox"/>	<input type="checkbox"/>	Manuell dirigering.....	<input checked="" type="checkbox"/>	
<input type="checkbox"/>	<input type="checkbox"/>	<input type="checkbox"/>	<input type="checkbox"/>	Vegstengning.....	<input type="checkbox"/>	
30	40	50	60	70	80	90

Betingelser for arbeidet:

- Arbeidet skal varsles som vist på vedlagte arbeidsvarslingsplan, datert: **05.10.2017**
- Bestemmelsene i skiltforskriften og håndbok N301 "Arbeid på og ved veg" gjelder for arbeidet
- Ansvarlig for gjennomføring og oppfølging (kryss av):
 

Statens vegvesen.....	<input checked="" type="checkbox"/>	⇒	Byggeleder: <b>Sverre Måge - Tlf. 9594 3770</b>
Annen offentlig etat.....	<input type="checkbox"/>	⇒	Angi hvilken: _____
Entreprenør.....	<input checked="" type="checkbox"/>	⇒	Statens Vegvesen v/Sverre Måge
- Ansvarshavende: **Olav Aga** Tlf./e-post: **951 75 900**  
 Stedsansvarlig(e): **Se liste** Tlf./e-post: **0**
- Loggbok skal alltid føres, og returneres fylkesavdeling: **Hordaland**
- Lede-/følgebil .....
- Følgende skal varsles/informeres om arbeidet (kryss av):
 

Politi.....	<input checked="" type="checkbox"/>	Brannvesen.....	<input checked="" type="checkbox"/>	Ambulanse/lege.....	<input checked="" type="checkbox"/>
Vegtrafikksentralen.....	<input checked="" type="checkbox"/>				
Skole.....	<input type="checkbox"/>	⇒	Angi hvilke(n): _____		
Kollektivselskap.....	<input checked="" type="checkbox"/>	⇒	Angi hvilke(t): _____		
Radio, presse m.m.....	<input type="checkbox"/>	⇒	Angi hvem: <b>Nobina - Firda billag</b>		
Andre.....	<input type="checkbox"/>	⇒	Angi hvem: _____		
- Tillatelser:
 

Gravetillatelse.....	<input type="checkbox"/>	Arbeidstillatelse.....	<input checked="" type="checkbox"/>
----------------------	--------------------------	------------------------	-------------------------------------

 NB: Se vedlagte vilkår for gravetillatelsen
- Kopi av all dokumentasjon som inngår i arbeidsvarslingsplanen skal oppbevares på arbeidsstedet.
- Spesielle vilkår/betingelser:
 

<u>Ledebil kjører kontinuerlig. Utrykningsetater kan ringe stedsansvarlig (se side 2) ved utrykning. Blende skilt når det ikke pågår arbeid.</u>
<u>Bruk gjerne 1098 blinkende gult lys på skiltstolper for 110-skilt.</u>

NB: Politiet og ansvarshavende skal ha kopi av blanketten.

Bergen

05.10.2017

Sted

Dato

Statens vegvesen

*A. Løvteit*

Arve Løvteit  
Sign. (etter fullmakt)



Statens vegvesen

### Plan for varsling og sikring av vegarbeide

Plan nr.:	N7376-2017	Sak/Sveis nr:	17/14	Vedtak nr.:	N7376-2017
Veg nr.:	E39	fra Hp/km:	27 / 6,125	til Hp/km:	28 / 1,595
Strekning:	Knarvik - Oppedal - Lindås kommune			Sted:	Bjørsviktunnelen
Arbeid som skal utføres:	Restarbeid rehabilitering av Bjørsvik tunnel				
Entreprenør:	Statens Vegvesen v/Sverre Måge				
Adresse:	Kontorrigg Sandeide	sverre.maage@vegvesen.no	olav@trafikktenester.no		
Ansvarshavende:	Olav Aga	Tlf./e-post: 951 75 900			
Stedsansvarlig(e):	Se liste	Tlf./e-post:			
Arbeidet utføres	fra dato:	9 oktober	2017	Til dato:	27 oktober 2017

Underskrevet plan er vedtak med hjemmel i skiltforskriftens §29 og §30. Særskilt vedtak for trafikkregulerende tiltak skal vedlegges.

#### Varslingsmateriell:

Skilt nr.:	Ant.:
	110 4
	149 et behov
	362.50 8
	362.70 6
	808.724 2
	808.727 2
	560.612 2

#### Merknader:

På dagtid blendes skiltene 808.727, 560.612, 362.50, 110 og 149

#### Stedsansvarlige:

Rune Molland, 941 97 227  
Cathrine Smøraas, 458 00 196  
Amund Tveit, 920 70 318

Ta hensyn til siktsone og stopplengder ved skiltplassering.

Bruk 149 KØ etter behov.

#### Blankettfordeling:

- Statens vegvesen
- Entreprenør
- Ansvarshavende
- Politiet
- Lindås kommune

#### Skisse:

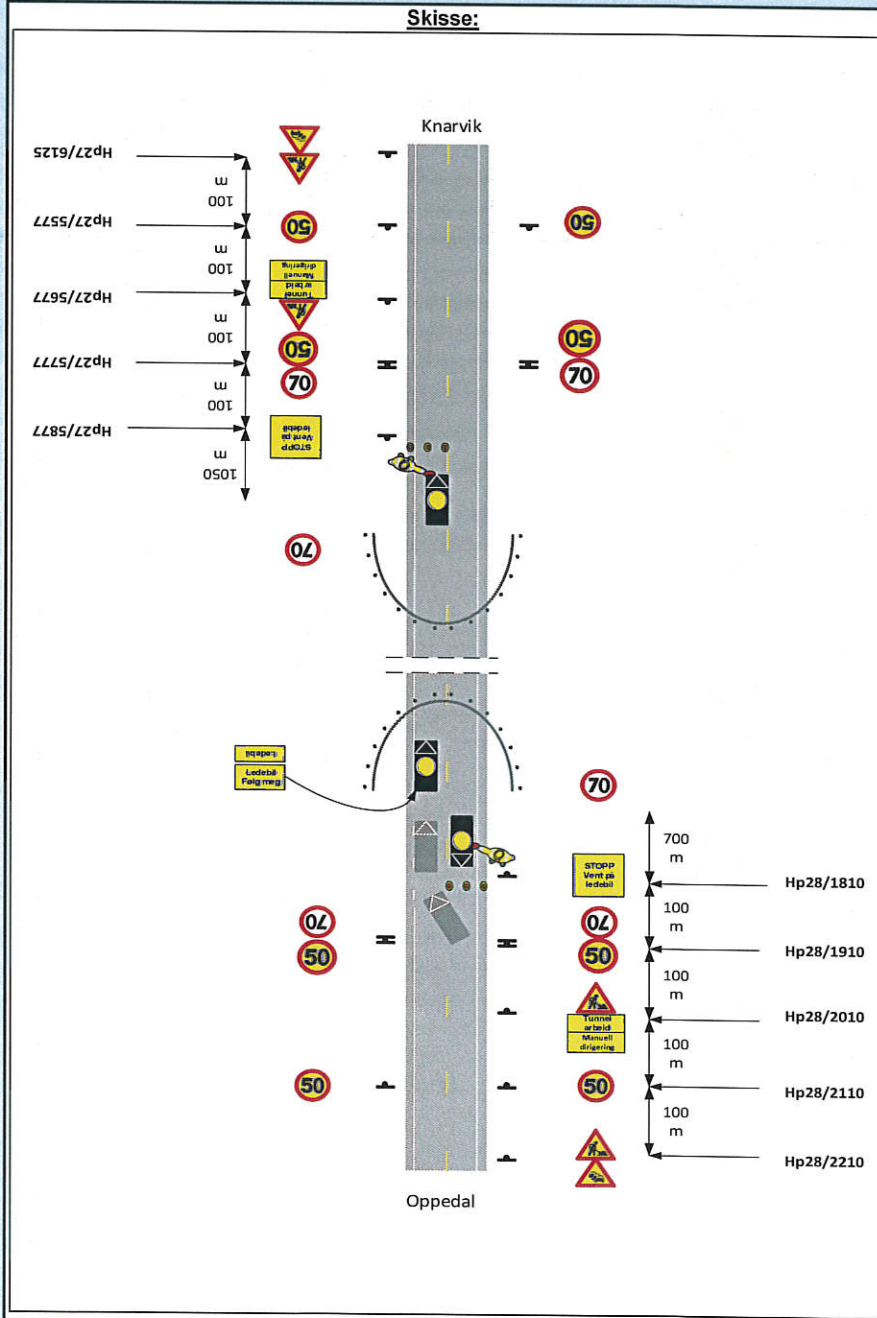

Statens vegvesen

Fylles ut av skiltmyndigheten:

Bergen

05.10.2017

Sted

Dato

Arve Løvteit  
Sign. (etter fullmakt)



Statens vegvesen

**Risikovurdering av arbeide på eller ved veg**

Plan nr.:	N7376-2017	Sak/Sveis nr:	17/14	Vedtak nr.:	N7376-2017
Veg nr.:	E39	fra Hp/km:	27 / 6,125	til Hp/km:	28 / 1,595
Strekning:	Knarvik - Oppedal - Lindås kommune			Sted:	Bjørsviktunnelen
Arbeid som skal utføres:	Restarbeid rehabilitering av Bjørsvik tunnel				
Ansvarshavende:	Olav Aga			Tlf./e-post:	951 75 900
Entreprenør:	Statens Vegvesen v/Sverre Måge			Adresse:	Kontorrigg Sandeide
Arbeidet utføres i perioden				sverre.maage@vegvesen.no	
Fra dato:	9 oktober	2017	Til dato:	27 oktober	2017
				E-post:	olav@trafikkjenester.no

En risikovurdering er en vurdering av hva som kan gå galt, hva som kan gjøres for å hindre det og hvordan en kan redusere konsekvensene dersom noe skjer.

- ▲ Tre spørsmål er kjernen i risikovurderingen:
- Hva kan gå galt?
  - Hva kan vi gjøre for å hindre dette?
  - Hva kan vi gjøre for å redusere konsekvensene dersom det skjer?

Forhold som kan medføre risiko for ulykke:	Sannsynlighet:	Konsekvens:	Prioritet:
	Sett inn verdi for :	Sett inn verdi for :	(= produktet)
Forhold nr.:	Stor: 1	Stor: 1	
↓ Beskrivelse:	Middels: 2	Middels: 2	
	Liten: 3	Liten: 3	
Eks.: Byggegrøp 1 m dyp umiddelbart inntil kjørebane	1	2	2
1: Påkjørsel av dirigenter	2	1	2
2: Påkjørsel av stillestående biler i kolonne	2	2	4
3: Påkjørsel av maskiner/utstyr/arbeidere i mørk tunnel	2	1	2
4: Brann i maskiner/utstyr eller biler i kolonne	2	1	2
5: Påkjørsel iforbindelse med utsetting av arbeidsvarsling	1	1	1
6: Utrykningskjøretøy,	1	2	2
7: Skred/rasfare	3	1	3
8:			0
9:			0
10:			0
11:			0

Forhold nr.:

↓ Tiltak for å forhindre at ulykker skjer / reduserer konsekvensene av en ulykke:

- 1: Godkjendt arbeidstøy i høy synlighet, blinkelamper og tydelig lys i stoppspake
- 2: Sette ut skilt 149, fare for kø, i god avstand til der køen forventes å starte. Med blinkelys som understreker faren
- 3: Ledebilen passerer arbeidssted i lav hastighet, arbeidssted markeres med sebraflex og blinkelamper. God kommunikasjon!
- 4: Alle ledebiler er utstyrt med 2x6kg brannslukkere, 2xfluktmaske og førstehjelpskoffert. Brannøvelse er gjennomført
- 5: Være svært oppmerksom under utsetting av skilt, bruke blinkebil og godkjendt arbeidstøy i høy synlighet
- 6: Lede utrykningskjøretøy gjennom tunnelen med ledebil. God kommunikasjon
- 7: Ingen kjendte skrednedløp ved oppstillingsplass, ta hensyn dersom det oppstår fare for ras.
- 8:
- 9:
- 10:
- 11:

Merknader:

Stedsansvarlige: Rune Molland 941 97 227, Cathrine Smøraas 458 00 196, Amund Tveit 920 70 318



Statens vegvesen

## Vegmelding

Innmelder: <b>Arve Løtveit</b>	Seksjon: <b>Vegseksjon Nord-, Midt- og Sunnf</b>
Avdeling: <b>Hordaland</b>	Dato: <b>05.10.2017</b>
Plan nr.: <b>N7376-2017</b> Sveis nr.: <b>0</b>	Vedtak nr.: <b>N7376-2017</b>
Veg nr.: <b>E39</b> fra Hp/km: <b>27 / 6,125</b>	til Hp/km: <b>28 / 1,595</b>
Strekning: <b>Knarvik - Oppedal - Lindås kommune</b>	Sted: <b>Bjørsviktunnelen</b>
Arbeid som skal utføres: <b>Restarbeid rehabilitering av Bjørsvik tunnel</b>	
<b>Arbeidet utføres i perioden</b>	
Fra dato: <b>9 oktober 2017</b>	Til dato: <b>27 oktober 2017</b>
<b>Daglig arbeids- / virketid</b>	
Fra kl.: <b>22:00</b>	Til kl.: <b>05:30</b>
Entrepr./off.etat: <b>Statens Vegvesen v/Sverre Måge</b> Adr.: <b>Kontorrigg Sandeide</b> sverre.maage@vegvesen.no	
Ansvarshavende: <b>Olav Aga</b> Tlf./e-post: <b>951 75 900</b>	

### Vegens tilstand under arbeidet

Stengt	<input checked="" type="checkbox"/>	Stengt i én retning	<input type="checkbox"/>
Innsnevring	<input type="checkbox"/>	Lysregulering	<input type="checkbox"/>
Nedsatt hastighet	<input checked="" type="checkbox"/>	Manuell dirigering	<input checked="" type="checkbox"/>

### Dette på grunn av:

Vegarbeid	<input type="checkbox"/>	Dekkearbeid	<input type="checkbox"/>
Vedlikeholdsarbeid	<input checked="" type="checkbox"/>	Sprengningsarbeid	<input type="checkbox"/>

### Merknader:

Arbeidstid gjelder fra søndag kveld kl 22:00 og frem til lørdag morgen kl. 05:30

Ledebil kjører kontinuerlig.

