

Nabovarsel

sendes til berørte naboer og gjenboere

Ved riving skal kreditorer med pengeheftelser i eiendommen varsles, pbl § 21-3

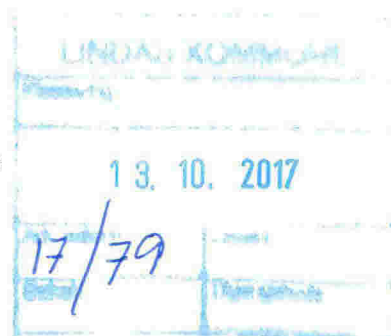

Til (nabo/gjenboer)
Lindås kommune Kvernhusmyrane 20 5914 ISDALSTØ

Som eier/fester av:			
Gnr. 195	Bnr. 187 og 245	Festenr.	Seksjonsnr.
Eiendommens adresse			

Tiltak på eiendommen:			
Gnr. 195	Bnr. 76	Festenr.	Seksjonsnr.
Eiendommens adresse Leiknesvegen 17			
Postnr. 5915	Poststed HJELMÅS		
Kommune Lindås			
Eier/fester Lindås kommune			

Det varsles herved om				
<input type="checkbox"/> Nybygg	<input checked="" type="checkbox"/> Anlegg	<input type="checkbox"/> Endring av fasade	<input type="checkbox"/> Riving	
<input checked="" type="checkbox"/> Påbygg/tilbygg	<input type="checkbox"/> Skilt/reklame	<input type="checkbox"/> Innhegning mot veg	<input type="checkbox"/> Bruksendring	
<input type="checkbox"/> Midlertidig bygning, konstruksjon eller anlegg	<input type="checkbox"/> Antennesystem	<input type="checkbox"/> Oppretting/endring av matrikkelenhet (eiendomsdeling) eller bortfeste	<input type="checkbox"/> Annet	
Dispensasjon etter plan- og bygningsloven kapittel 19				
<input type="checkbox"/> Plan- og bygningsloven med forskrifter	<input type="checkbox"/> Kommunale vedtekter	<input type="checkbox"/> Arealplaner	<input type="checkbox"/> Vegloven	Vedlegg nr. B -

Arealdisponering		
Sett kryss for gjeldende plan		
<input type="checkbox"/> Arealdel av kommuneplan	<input checked="" type="checkbox"/> Reguleringsplan	<input type="checkbox"/> Bebyggelsesplan
Navn på plan Leiknes skule med omkringliggjande areal / planid. 1263-201008		

Beskriv nærmere hva nabovarslet gjelder	
Tilbygg til skolen mot nord-vest, utvidelse av parkering mot vest og ny parkeringsplass i sør. Fylling med ca 600m ³ løsmasser (sprengstein mm) i friområde på østsiden (opparbeiding av tilkomst til friområde)	
Vedlegg nr. Q -	

Spørsmål vedrørende nabovarsel rettes til			
Foretak/tiltakshaver J. H. Nævdal Bygg AS			
Kontaktperson, navn Geir Berg	E-post geir@naevdalbygg.no	Telefon 55 51 10 86	Mobil 928 05 280
Søknaden kan ses på hjemmeside: (ikke obligatorisk):			

Merknader sendes til	
Eventuelle merknader skal være mottatt innen 2 uker etter at dette varsel er sendt. Ansvarlig søker/tiltakshaver skal sammen med søknad sende innkomne merknader og redegjøre for ev. endringer.	
Navn J. H. Nævdal Bygg AS	Postadresse Leirvikåsen 41 A
Postnr. Poststed 5179 GODVIK	E-post Geir@naevdalbygg.no

Beskrivelse av vedlegg	Gruppe	Nr. fra – til	Ikke relevant
Dispensasjonssøknad/vedtak	B	–	<input checked="" type="checkbox"/>
Situasjonsplan	D	1 – 1	<input type="checkbox"/>
Tegninger snitt, fasade	E	1 – 2	<input type="checkbox"/>
Andre vedlegg	Q	–	<input checked="" type="checkbox"/>

Underskrift		
Sted Bergen	Dato 11.10.2017	Underskrift ansvarlig søker eller tiltakshaver
		Gjentas med blokkbokstaver GEIR BERG



leiknes skule
 andskapsplan
 kisse

PROSJEKT NR.	MÅLESTOKK	DATO		AV
13503	1:500	21.03.2017		LMV
BYGG ETASJE	FAG	SYSTEM	TYPE	LØPENR
	L	00	00	001
				—

Det tas forbehold om feil og mangler i kartgrunnlaget

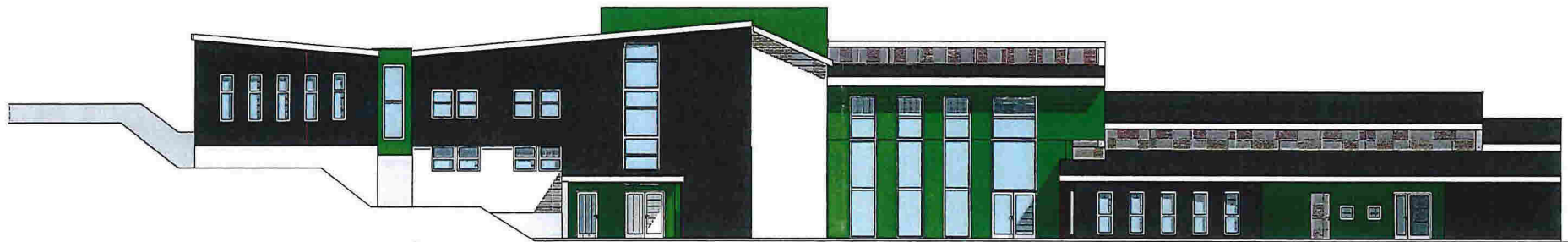

1:200 Fasade Sør vest

TILBYGG

EKSISTERENDE

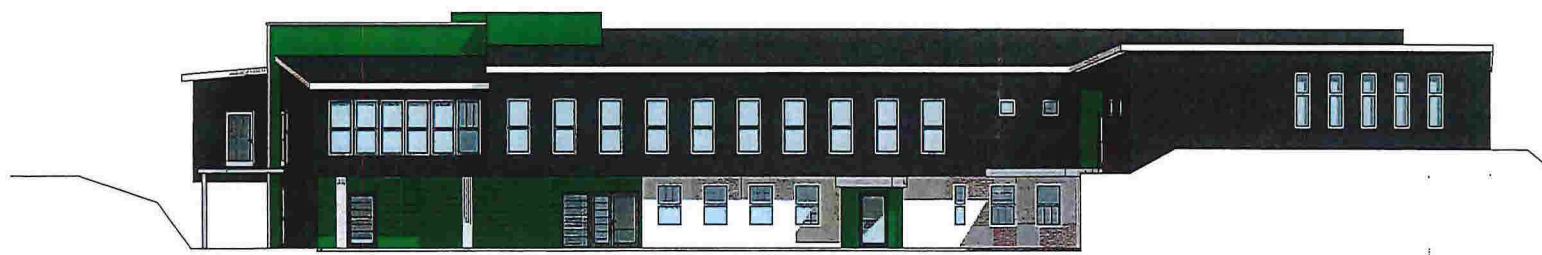

1:200 Fasade Nord vest

ETTER TILBYGG

Rev	Nr	Beskrivelse	Dato	Sign	Kontr	Godkj
Fase:		Skisseutkast				

RAMBOLL
 Ark:
 Region Vestlandet, Bergen
 Folke Bernadottes vei 50 - Pb 3705
 Fyllingsdalen - 5845 Bergen

Tiltakshaver
 Leiknes skule

INNHOOLD
 Fasade Sør vest og
 Nord øst
 Filnavn : 1350012673 Hovedmodell 06.10.16 2.pln

PROSJEKT NR.	MÅLESTOKK	DATO	AV				
1350012673-043	1:200	13.10.2016	ISK				
TEGNING NR.	BYGG	ETASJE	FAG	SYSTEM	TYPE	LØPENR	REV
A 200 41 001							

EKSISTERENDE | TILBYGG



1:200 Fasade Nord øst

EKSISTERENDE | TILBYGG

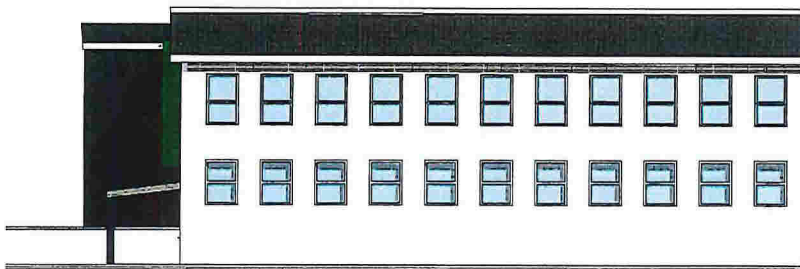

1:200 Fasade Sør øst

ETTER TILBYGG

								Tiltakshaver Leiknes skule		INNHOLD Fasade Nord øst og Sør øst Filnavn : 1350012673 Hovedmodell 06.10.16 2.pln		PROSJEKT NR. 1350012673-003		MÅLESTOKK 1:200		DATO 13.10.2016		AV ISK	
Rev Nr Beskrivelse						Dato Sign Konfr Godkj		Gnr./Bnr.:		TEGNING NR. BYGG ETASJE FAG SYSTEM TYPE LØPENR. REV		A 200 41 002							
Fase: Skisseutkast								Ark: Region Vestlandet. Bergen Folke Bernadottes vei 50 - Pb 3705 Fyllingsdalen - 5845 Bergen											