



For matrikkelenhet:

Kommune: 1263 - LINDÅS
Gårdsnummer: 89
Bruksnummer: 17

Utskriftsdato/klokkeslett: 19.10.2017 kl. 07:27
Produsert av: Einar Rydland
Attestert av: Lindås kommune

Einar Rydland

Lindås kommune

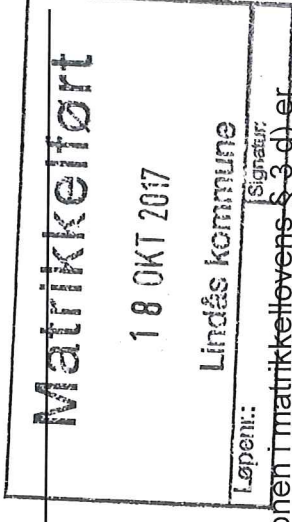

Orientering om matrikelbrev

Matrikelbrevet er hjemlet i «Lov om eigedomsregistrering» (matrikellova) av 17. juni 2005. Etter definisjonen i matrikellovens § 3 d) er matrikelbrevet en attestert utskrift av matrikkelen som viser alle registrerte opplysninger om en matrikkelenhet ved oppgitt dato.

Om fullstendighet og nøyaktighet i matrikelbrevet

Matrikkelen ble etablert ved konvertering av data fra tidligere registre. Det kan variere hvor gode disse dataene er med hensyn på fullstendighet og nøyaktighet. I enkelte tilfeller kan grensepunkt og grenseinjer mangle helt eller delvis eller være feil registrert. Det kan også være feil og mangler ved registrert bygnings- og adresseinformasjon. Fullstendighet og stedsfestingsnøyaktighet er generelt bedre innenfor enn utenfor tettbygd strøk. Vær oppmerksom på at for mange matrikkelenheter og bygg hefter usikkerhet ved arealet som oppgis.

For utfyllende informasjon: www.kartverket.no/matrikelbrev

Matrikkelenhet

Matrikkelenhetstype: Grunneiendom
Bruksnavn: "FURHAUGEN" AV HAUGSMYRA
Etableringsdato: (VÅGS
Skyld: 25.05.1968
Er tinglyst: 0,01
Har festegrunner: Ja
Er seksjonert: Nei
Nei

Arealrapport

Tekst Areal (m2) Kommentar
Beregna areal for 89 / 17 1 124,9

Eierforhold

Tinglyste eierforhold

| Rolle | Status | Føds.d./org.nr | Navn | Bruksenhet | Adresse | Andel |
|---------------|--------|----------------|-------------------|------------|-------------------------------|-------|
| Hjemmelshaver | | 241132 | FJELLANGER ÅSMUND | U0101 | GULLSTØLSLIEN 8 5153 BØNES | 1 / 1 |

Forretninger

| Forretningstype | Årsak til feilretting | Tinglysingsstatus | Tinglysingsstatusdato | Forretningsdato | Matrikkelføringsdato | Signatur |
|-----------------|-----------------------|-------------------|-----------------------|-----------------|----------------------|----------|
|-----------------|-----------------------|-------------------|-----------------------|-----------------|----------------------|----------|

Oppmålingsforretning

17.10.2017

1263rye

Oppmålingsforretning

17.10.2017

1263rye

Oppmålingsforretning

17.10.2017

1263rye

Skylddeling

25.05.1968

| Rolle | Matrikkelenhet | Arealendring |
|----------|----------------|--------------|
| Avgiver | 1263 - 89/6 | 0 |
| Mottaker | 1263 - 89/17 | 0 |

Adresser

| Adresstype | Adressenavn | Adressekode | Adressenr | Kretser |
|------------|--------------------------------------|-------------|-----------|---|
| Vegadresse | Adressetilleggsnavn Trælandsvegen | 1201 | 284 | Grunnkrets Valgkrets: 0107 SKODVIN Kirkesogn: 6 SKODVIN Postnr.område: 07070301 Lindås Tettsted: 5956 HUNDVIN |

Bygning og bygningssendring

Bygningsnr: 176 228 415

Løpenr:

| | | | | | | | |
|------------------------|-------------------------------|----------------------|---|----------------|-----|---------------------------|--|
| Bygningssendringstype: | Fritidsbygg(hyttersommerh. ol | Bebygd areal: | 0 | Ant. boliger: | 0 | Datoer: | |
| Næringsgruppe: | | Bruksareal bolig: | 0 | Ant. etasjer: | 0 | Rammetillatelse: | |
| Bygningstype: | Fritidsbygg(hyttersommerh. ol | BRA annet: | 0 | Vannforsyning: | | Igangsettningstillatelse: | |
| Næringsstatus: | Tatt i bruk | Bruksareal totalt: | 0 | Avløp: | 0 | Tatt i bruk: | |
| Energikilder: | | Alternativt areal: | 0 | Har heis: | Nei | Midl. brukstillatelse: | |
| | | Alternativt areal 2: | 0 | Oppvarming: | | Ferdigattest: | |

Bruksenheter

| Adresse | Bruksenhetsnummer | Bruksenhetstype | Bruksareal | Ant. rom | Kjøkkentilgang | Bad | WC | Matrikkelenhet |
|------------------------|-------------------|-----------------|------------|----------|----------------|-----|----|----------------|
| 1201 Trælandsvegen 284 | H0101 | Fritidsbolig | 0 | 0 | 0 | 0 | 0 | 89/17 |

Bygningsnr: 176 228 423

Løpenr:

| | | | | | | | |
|------------------------|--------------------------------|----------------------|---|----------------|-----|---------------------------|--|
| Bygningssendringstype: | Garasjeuth. anneks til fritidb | Bebygd areal: | 0 | Ant. boliger: | 0 | Datoer: | |
| Næringsgruppe: | | Bruksareal bolig: | 0 | Ant. etasjer: | 0 | Rammetillatelse: | |
| Bygningstype: | Garasjeuth. anneks til fritidb | BRA annet: | 0 | Vannforsyning: | | Igangsettningstillatelse: | |
| Næringsstatus: | Tatt i bruk | Bruksareal totalt: | 0 | Avløp: | 0 | Tatt i bruk: | |
| Energikilder: | | Alternativt areal: | 0 | Har heis: | Nei | Midl. brukstillatelse: | |
| | | Alternativt areal 2: | 0 | Oppvarming: | | Ferdigattest: | |

Bruksenheter

| Adresse | Bruksenhetsnummer | Bruksenhetstype | Bruksareal | Ant. rom | Kjøkkentilgang | Bad | WC | Matrikkelenhet |
|---------|-------------------|-----------------------|------------|----------|----------------|-----|----|----------------|
| | | Unummerert bruksenhet | 0 | 0 | 0 | 0 | 0 | 89/17 |

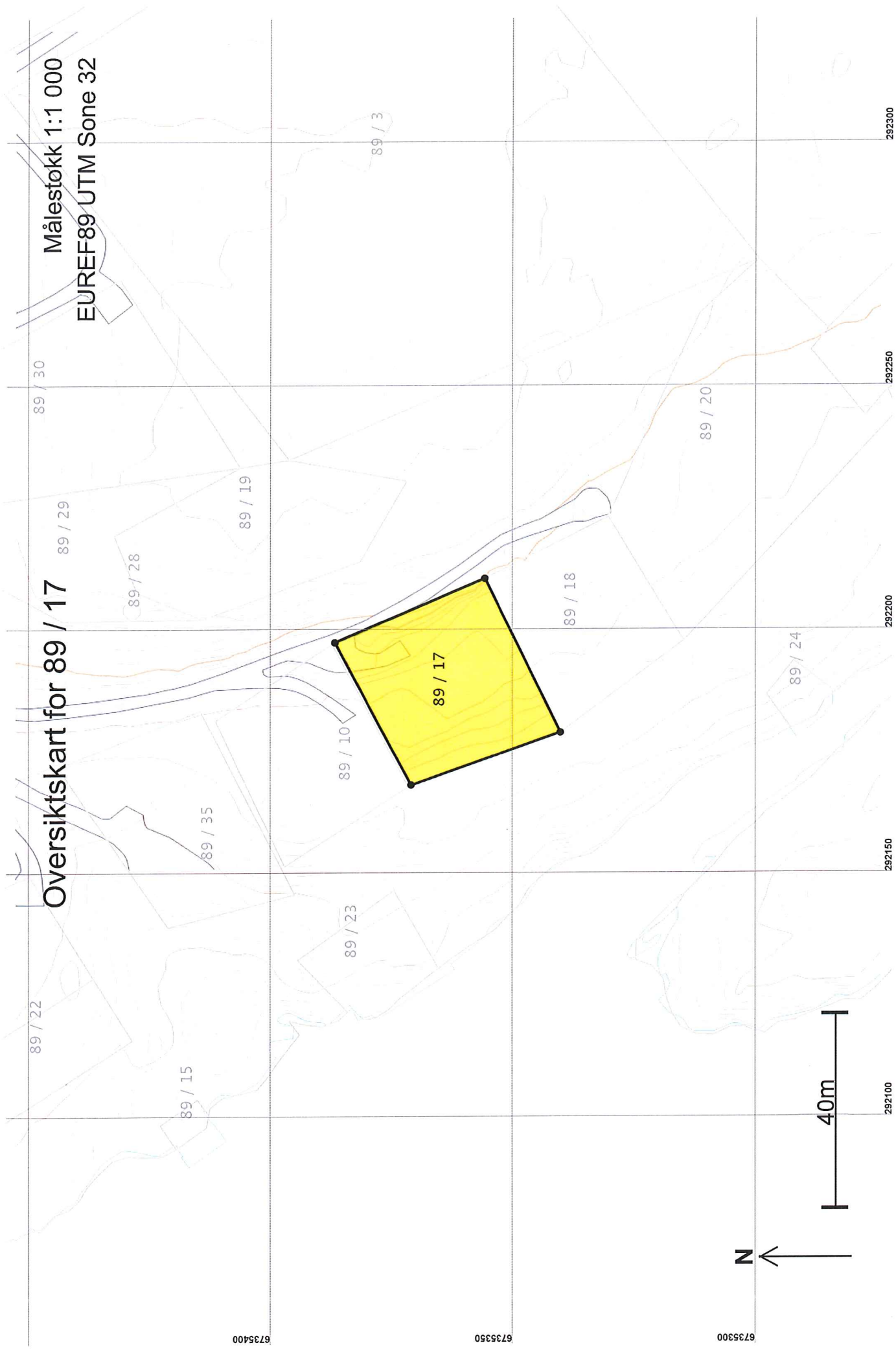

Oversiktskart for 89 / 17

Målestokk 1:1 000
EUREF89 UTM Sone 32

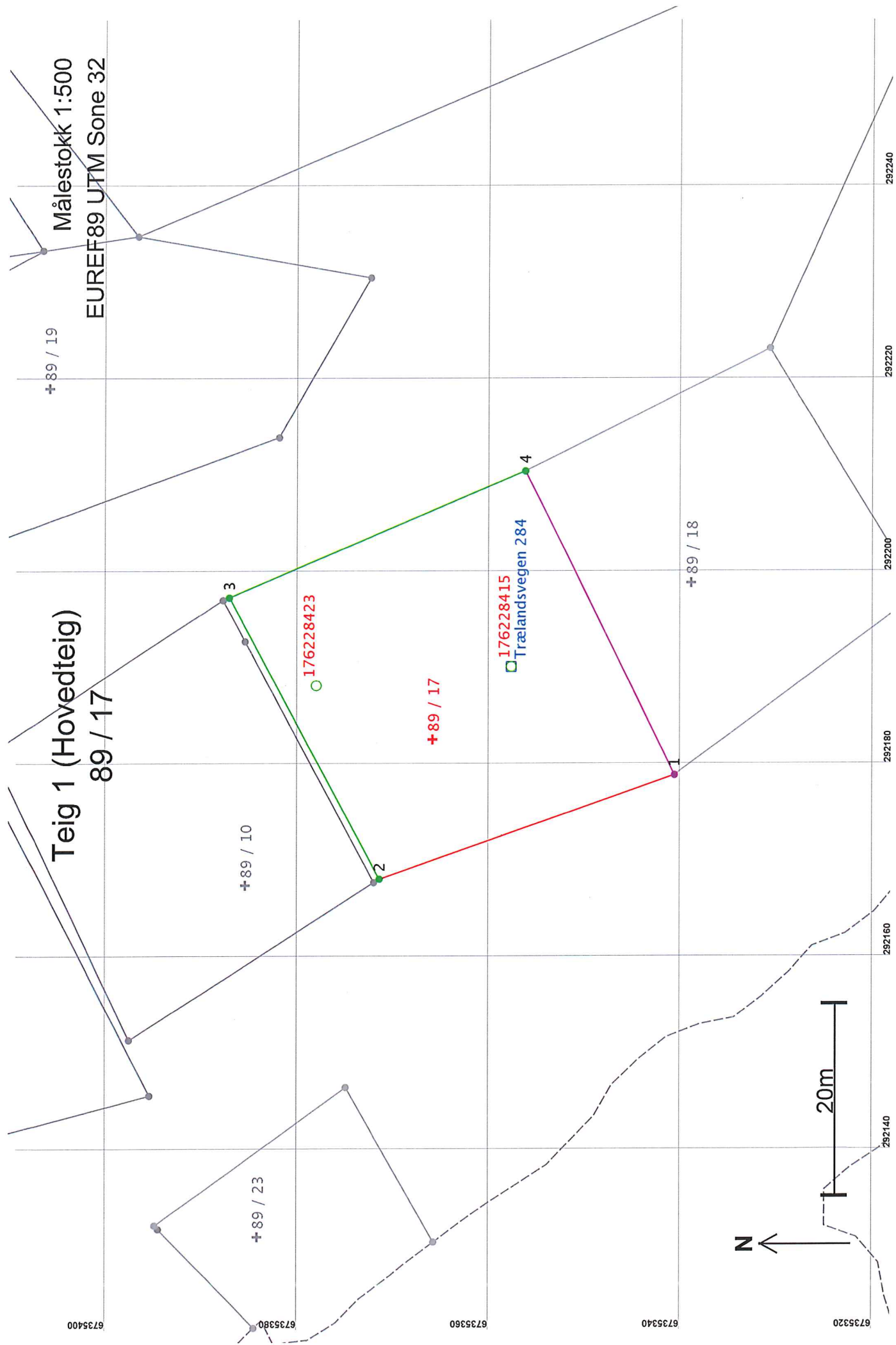

Teig 1 (Hovedteig)

89 / 17

Målestokk 1:500

EUREF89 UTM Sone 32

+89 / 10

3

176228423

+89 / 17

2

176228415
Trælandsvegen 284

4

+89 / 18

1

N

20m

6735400

6735380

6735360

6735340

6735320

292140

292160

292180

292200

292220

292240

Areal og koordinater

Areal: 1 124,9

Arealmerknad:

Representasjonspunkt: Koordinatsystem: EUREF89 UTM Sone 32

Nord: 6735366

Øst: 292182

Grensepunkt / Grenselinje

Ytre avgrensing

| Løpenr | Nord | Øst | Grensemerke nedsatt i / Lengde | Hjelpelinjetype | Målemetode | Nøyaktighet | Radius |
|--------|------------|-----------|--|-----------------|---|-------------|--------|
| 1 | 6735340,96 | 292178,71 | Jord Stein med kors og vitner | | 55 Digitalisert på dig.bord fra strek-kart: Papirkopi | 200 | |
| 2 | 6735371,74 | 292167,95 | 32,61 Ikke hjelpelinje Fjell Kors | | 96 GPS kinematisk (Real time kinematic) | 1001 | |
| 3 | 6735387,48 | 292197,16 | 33,18 Ikke hjelpelinje Ikke spesifisert Umerket | | 96 GPS kinematisk (Real time kinematic) | 13 | |
| 4 | 6735356,56 | 292210,28 | 33,59 Ikke hjelpelinje Fjell Kors | | 96 GPS kinematisk (Real time kinematic) | 14 | |
| | | | 35,22 Ikke hjelpelinje | | 96 GPS kinematisk (Real time kinematic) | 13 | |