

**Fra:** Sverre Solberg  
**Sendt:** 13. november 2017 10:30  
**Til:** Sverre Solberg  
**Vedlegg:** 20171113105941.pdf

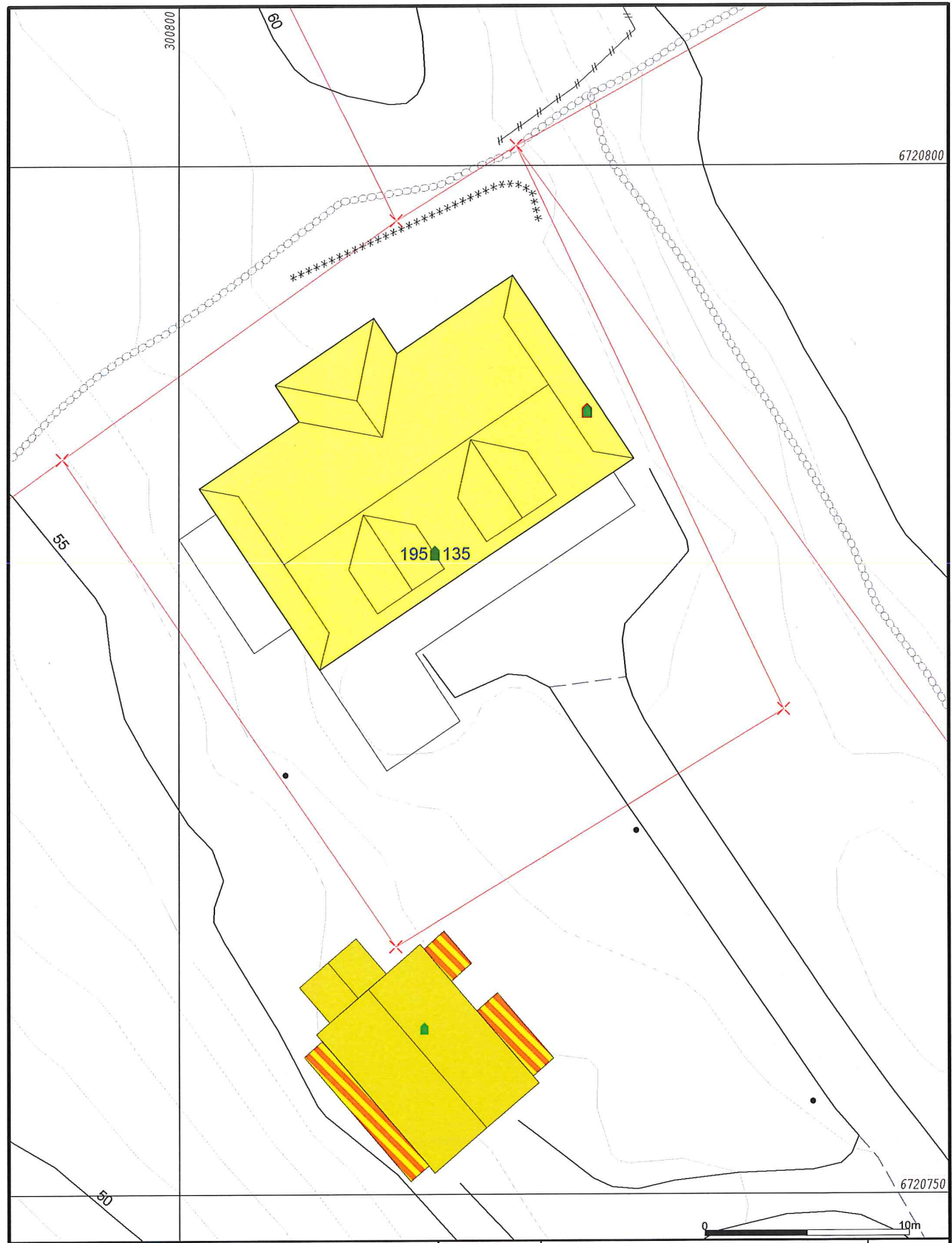

- Målte Grenser
- Registrerte Grenser
- Udefinert grenser
- Terrengmålte grense
- Konstruert grensepunkt
- Bolig
- Bustad m/leilighet
- Våningshus
- Storre bustader
- Hytte/feriehus
- Garasje/uthus
- Industri/lager
- Andre bygg



Lindås kommune  
Geodata avdeling  
Grunnkart FØR oppretting i matrikkelen.

Dato: 2017.10.30  
Sign: sso



G.nr. 195, b.nr. 135.

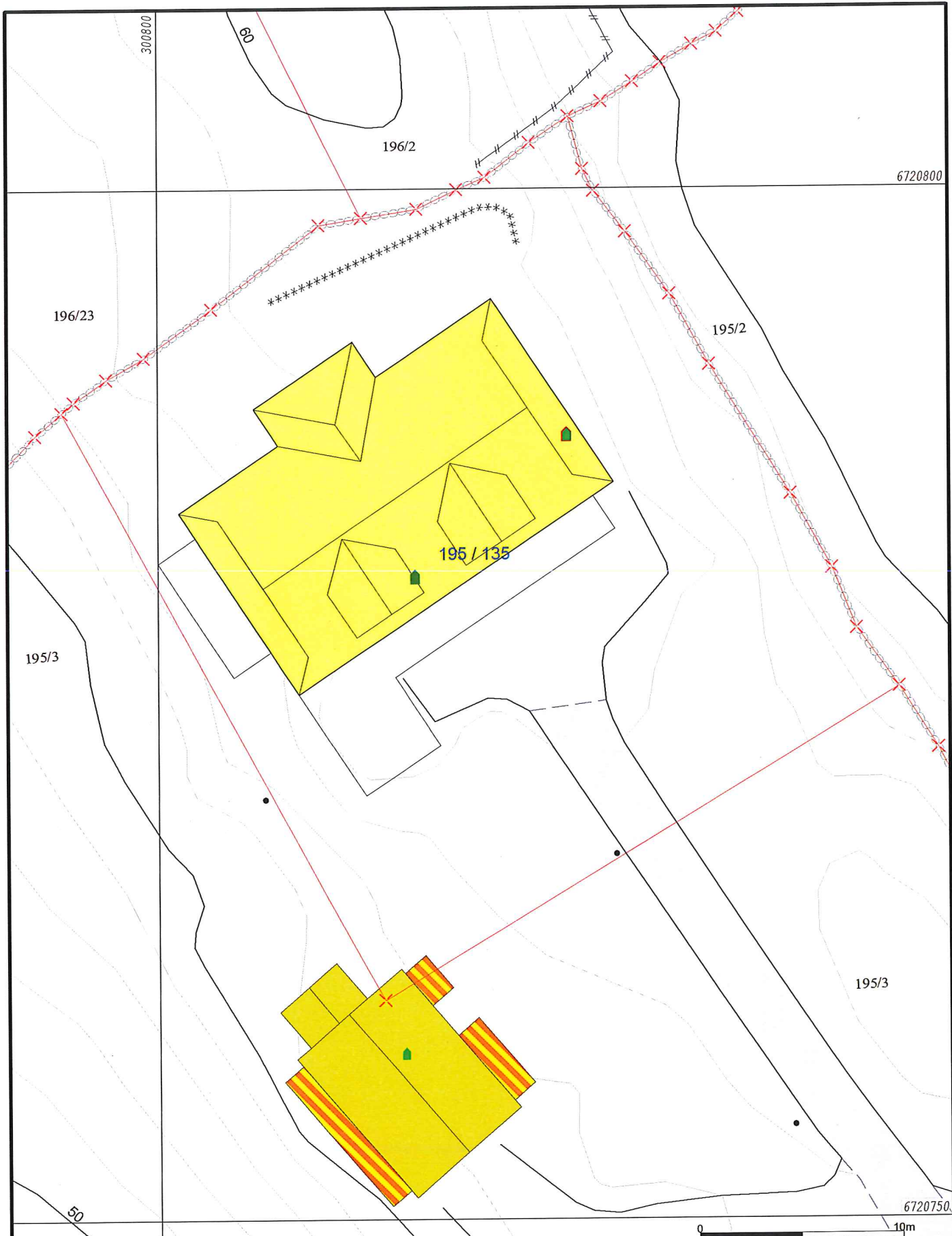

Målestokk  
1:250

Beliggenhet og høyder må oppfattes som orienterende.



<ul style="list-style-type: none"> <li> Målte Grenser</li> <li> Registrerte Grenser</li> <li> Udefinert grenser</li> <li> Terengmålte grense</li> <li> Konstruert grensepunkt</li> <li> Bolig</li> <li> Bustad m/leilighet</li> <li> Våningshus</li> </ul>	<ul style="list-style-type: none"> <li> Storre bustader</li> <li> Hytte/feriehus</li> <li> Garasje/uthus</li> <li> Industri/lager</li> <li> Andre bygg</li> </ul>	 <p><b>Lindås kommune</b> Geodata avdeling</p> <p>Grunnkart ETTER oppretting i matrikkelen.</p>	 <p>Målestokk 1:250</p>
<p>Dato: 2017.11.10</p> <p>Sign: SBO</p>			

Beliggenhet og høyder må oppfattes som orienterende.

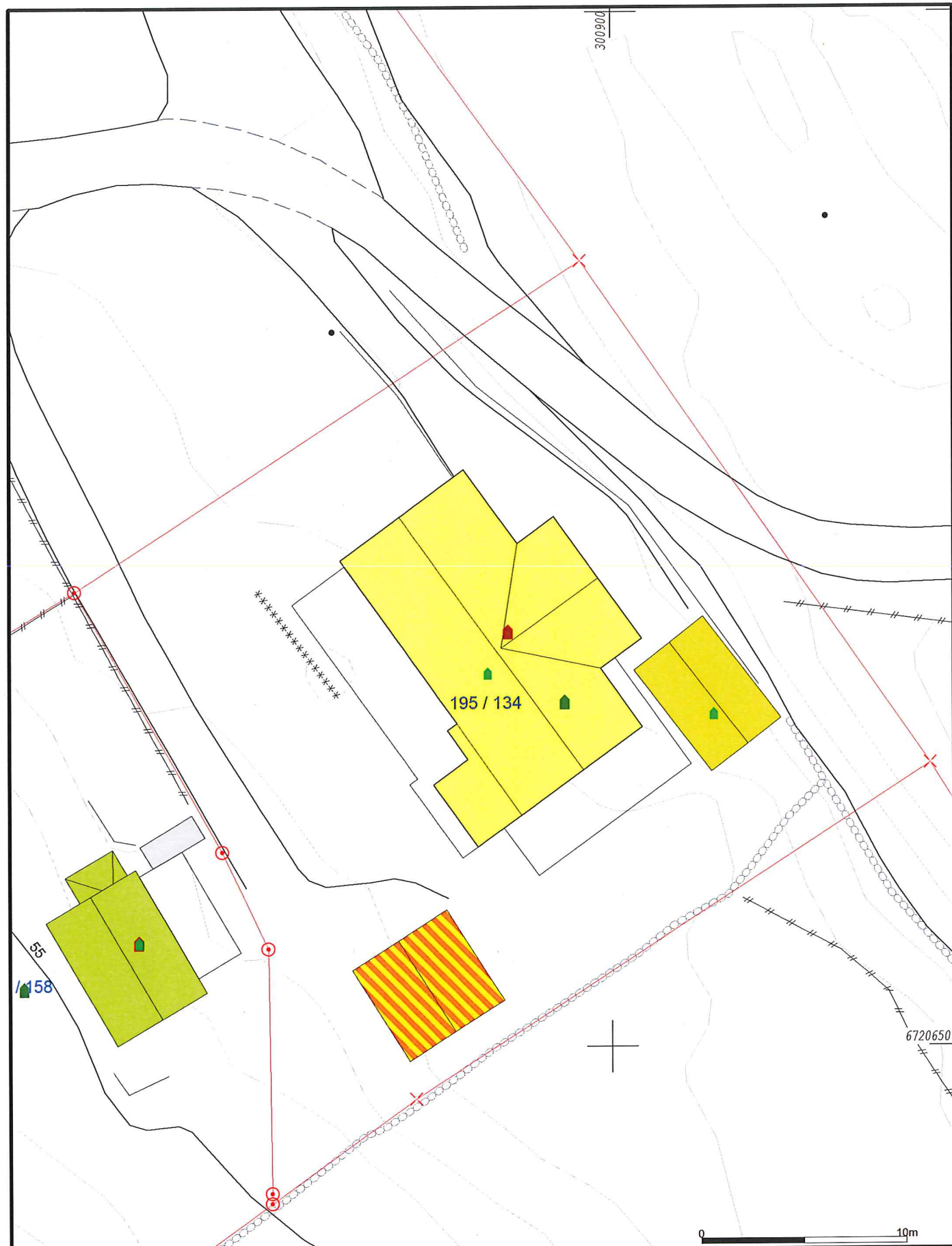

- Målte Grenser
- Registrerte Grenser
- - - Udefinert grense
- + Terrengmålte grense
- Konstruert grensepunkt
- Bolig
- Bustad m/leilighet
- Våningshus

- Storre bustader
- Hytte/feriehus
- Garasje/uthus
- Industri/lager
- Andre bygg



Lindås kommune  
Geodata avdeling

Grunnkart FØR oppretting i matrikkelen.

Dato: 2017.10.30  
Sign: SSO

G.nr. 195, b.nr. 134.



Beliggenhet og høyder må oppfattes som orienterende.



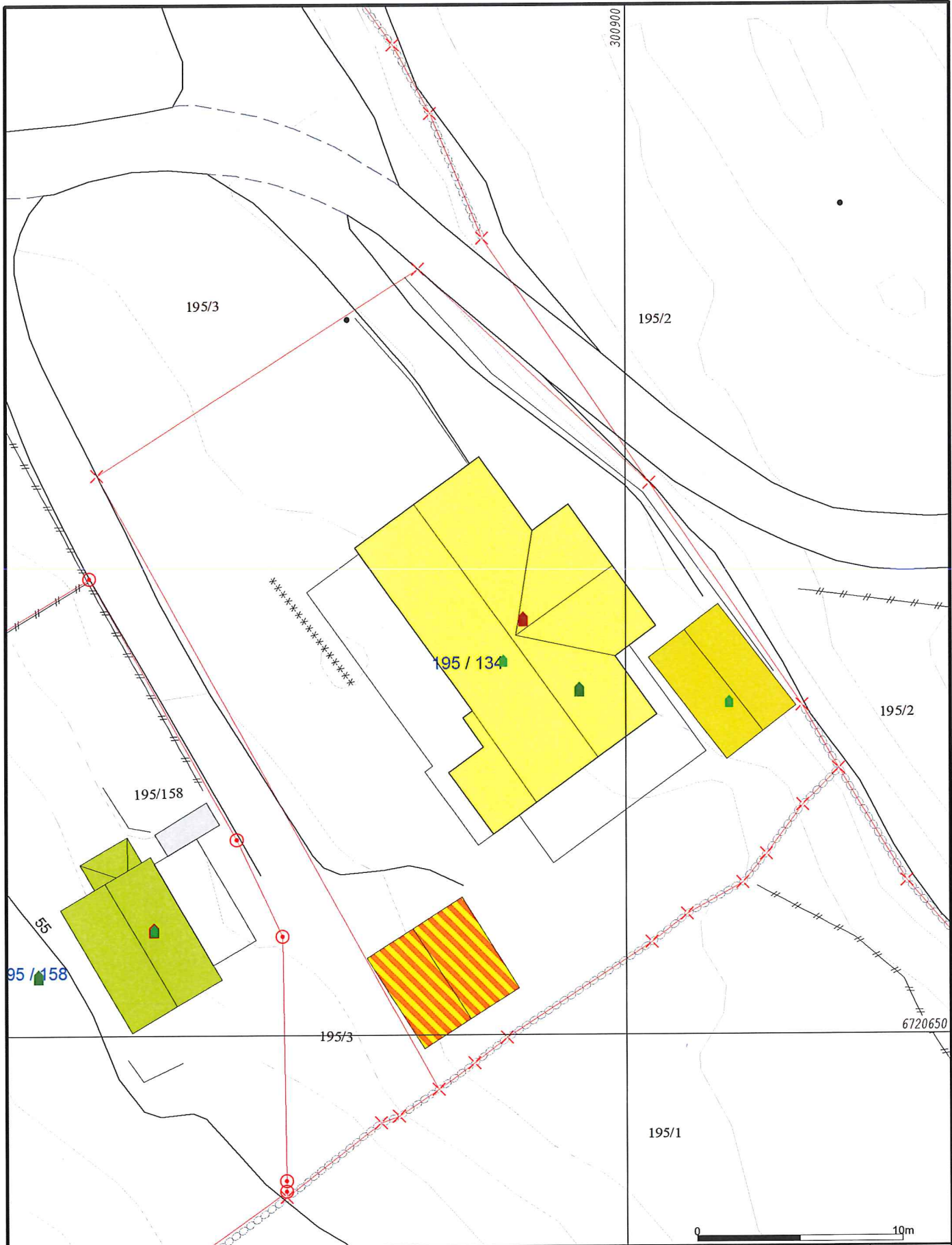

- Målte Grenser
- Registrerte Grenser
- Udefinert grenser
- Terrengmålte grense
- Konstruert grensepunkt
- Bolig
- Bustad m/leilighet
- Våningshus
- Storre bustader
- Hytte/feriehus
- Garasje/luthus
- Industri/lager
- Andre bygg



Lindås kommune  
Geodata avdeling  
Grunnkart ETTER oppretting i matrikkelen.

N

Målestokk  
1:250

Dato: 2017.11.10  
Sign: SSO

G.nr. 195, b.nr. 134.

Beliggenhet og høyder må oppfattes som orienterende.



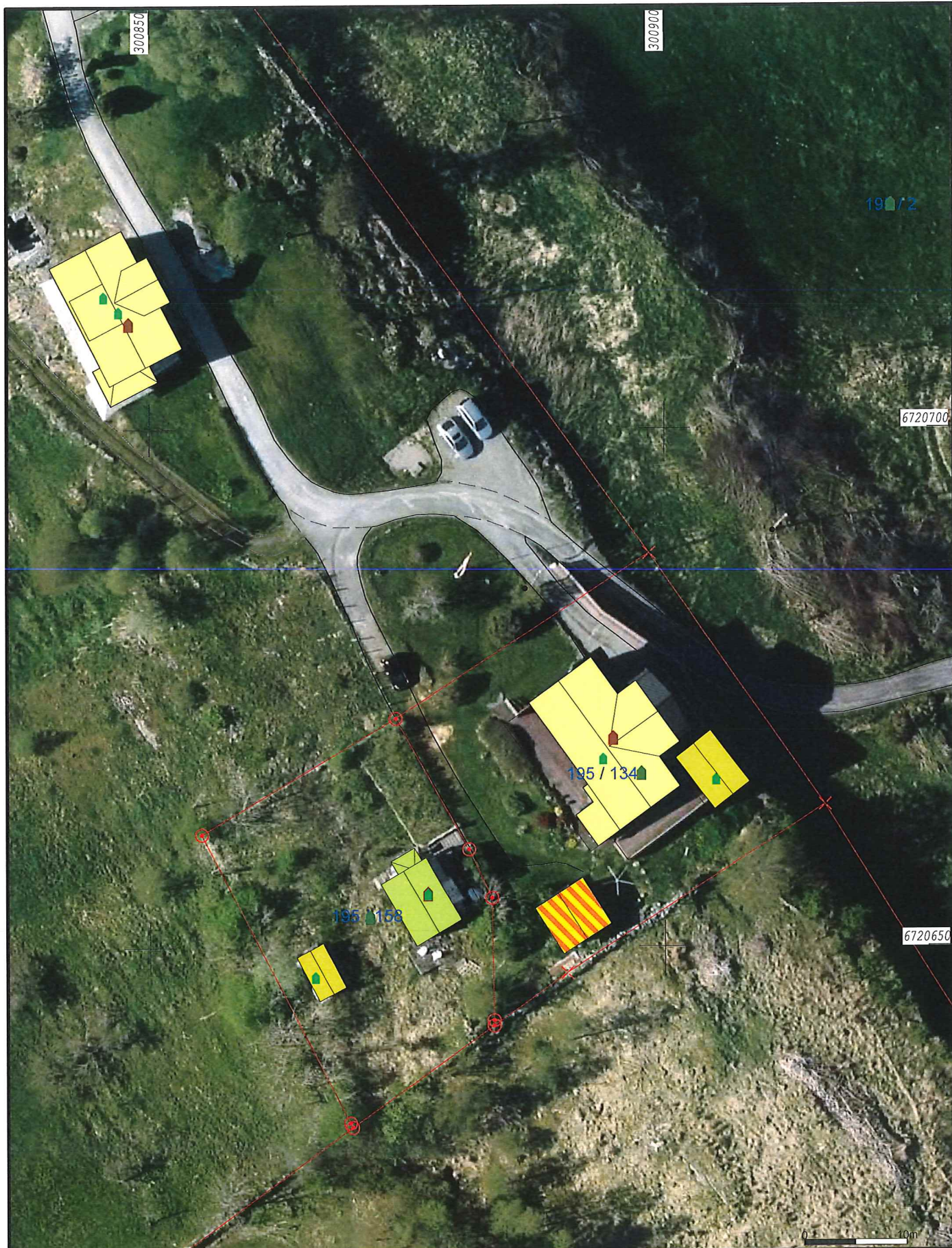

- Målte Grenser
- Registrerte Grenser
- ↑ Udefinert
- ↑ Terrengmålt
- ↑ Konstruert
- Bolig
- Bustad m/leilighet
- Våningshus
- Storre bustader
- Hytte/feriehus
- Garasje/uthus
- Industri/lager
- Andre bygg

Beliggenhet og høyder må oppfattes som orienterende.



Lindås kommune  
Geodata avdeling  
Ortofoto 2015 FØR oppretting i matrikkelen

Dato: 2017.10.30  
Sign: SSO

G.nr. 195, b.nr. 134.



Målestokk  
1:500





— Målte Grenser	Stor bustader
— Registrerte Grenser	Hytte/feriehus
Udefinert	Garasje/uthus
Terrengmålt	Industri/lager
Konstruert	Andre bygg
Bolig	
Bustad m/leilighet	
Våningshus	

Beliggenhet og høyder må oppfattes som orienterende.



Lindås kommune  
Geodata avdeling  
Ortofoto 2015 ETTER oppretting i matrikkelen.

Dato: 2017.11.10  
Sign: SSO

G.nr. 195, b.nr. 134



Målestokk  
1:500



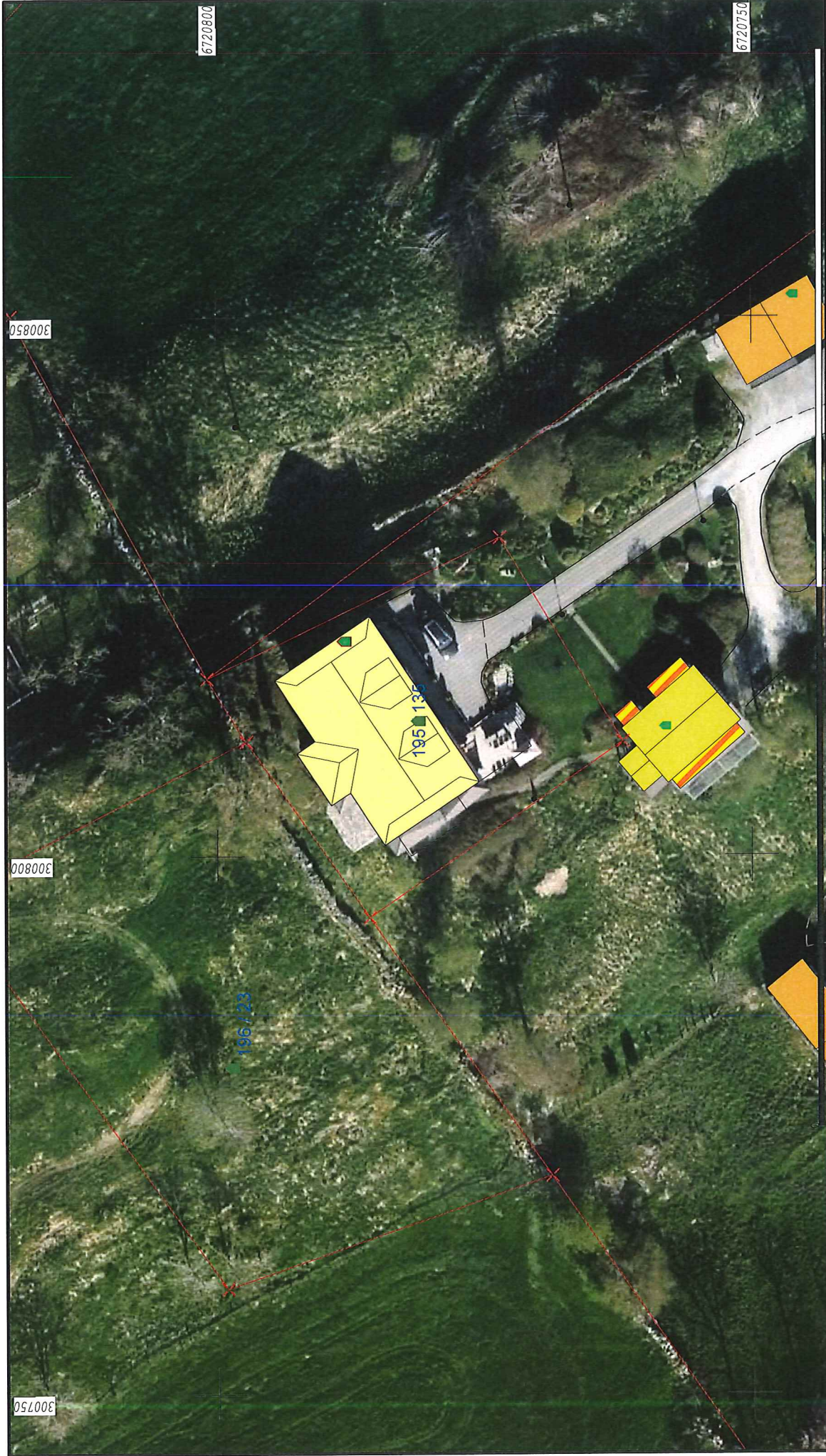

- Målte Grenser
- Registrerte Grenser
- Udeffnert
- Terrengmålt
- Konstruert
- Bolig
- Bustad m/sleighthet

- Våningshus
- Større bustader
- Hytte/feriehuis
- Garasje/uthus
- Industri/lager
- Andre bygg

Beliggenhet og høyder må oppfattes som orienterende.



Lindås kommune  
Geodata avdeling  
Ortofoto 2015 FØR oppretting i matrikkelen

Date: 2017.10.30  
Sign: SSC

G.nr. 195, b.nr. 135.



Målestokk  
1:500





- Målte Grenser
- - - Registrerte Grenser
- ⚓ Udefinert
- ⚓ Terrengmålt
- ⚓ Konstruert
- ⚓ Bolig
- ⚓ Bustad m/leilighet

- ⚓ Våningshus
- ⚓ Større bustader
- ⚓ Hýne/feriehus
- ⚓ Garasjè/uthus
- ⚓ Industri/lager
- ⚓ Andre bygg

Beliggenhet og høyder må oppfattes som orienterende.



Lindås kommune  
Geodata avdeling

Ortofoto 2015 ETTER oppretting i matrikkelen.

Date: 2017.11.10  
Sign: sso

G.nr. 195, b.nr. 135

Målestokk  
1:500





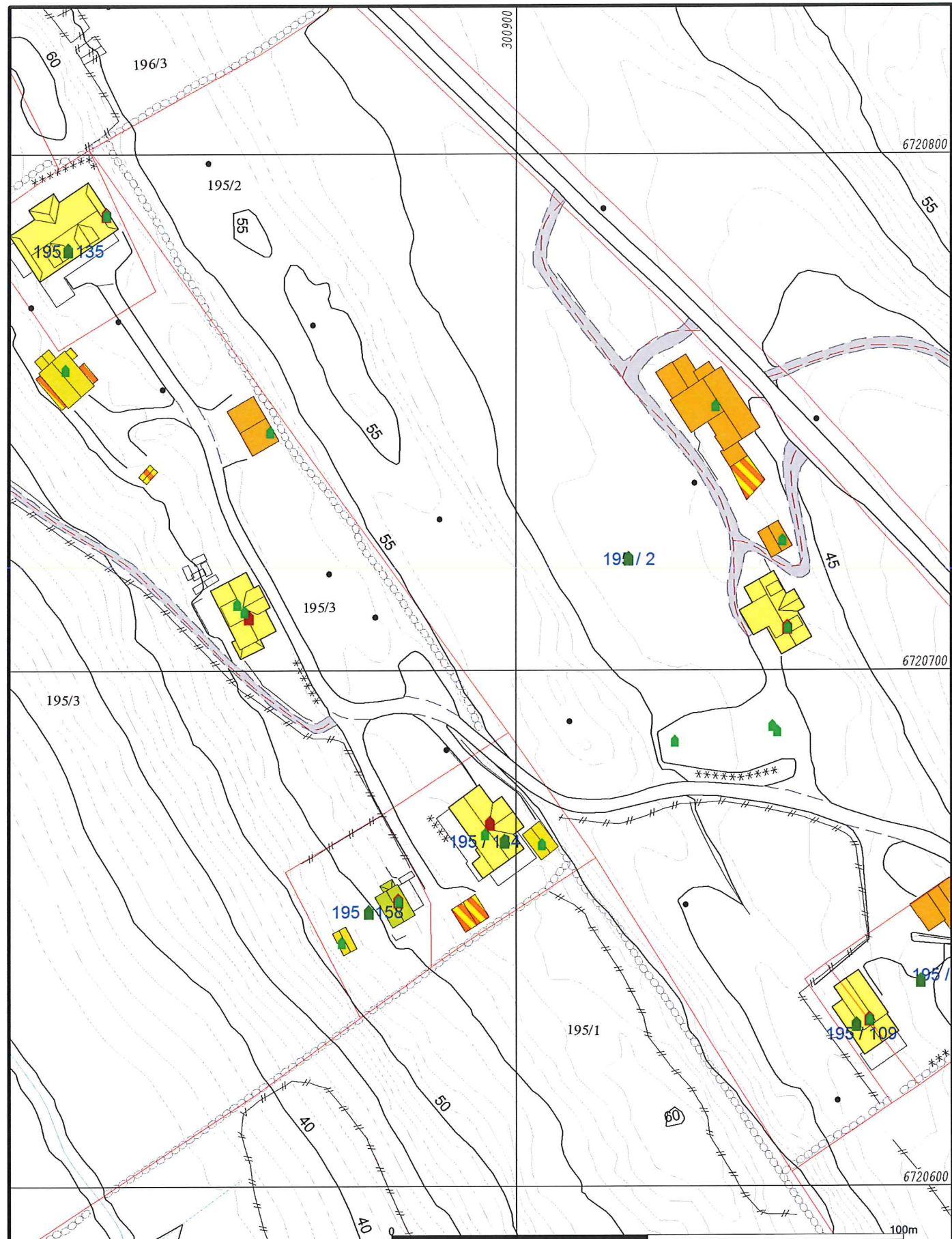

	Målte Grenser		Storre bustader
	Registrerte Grenser		Hytte/feriehuis
	Udefinert grenser		Garasje/uthus
	Terengmålte greuse		Industri/lager
	Konstruert grensepunkt		Andre bygg
	Bolig		
	Bustad m/leilighet		
	Våningshus		

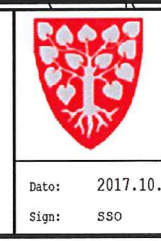

Lindås kommune  
Geodata avdeling  
Grunnkart FØR oppretting i matrikkelen.

Dato: 2017.10.30  
Sign: SSO

Del av g.nr. 195, b.nr. 3 m.fl.

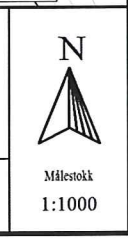

Beliggenhet og høyder må oppfattes som orienterende.



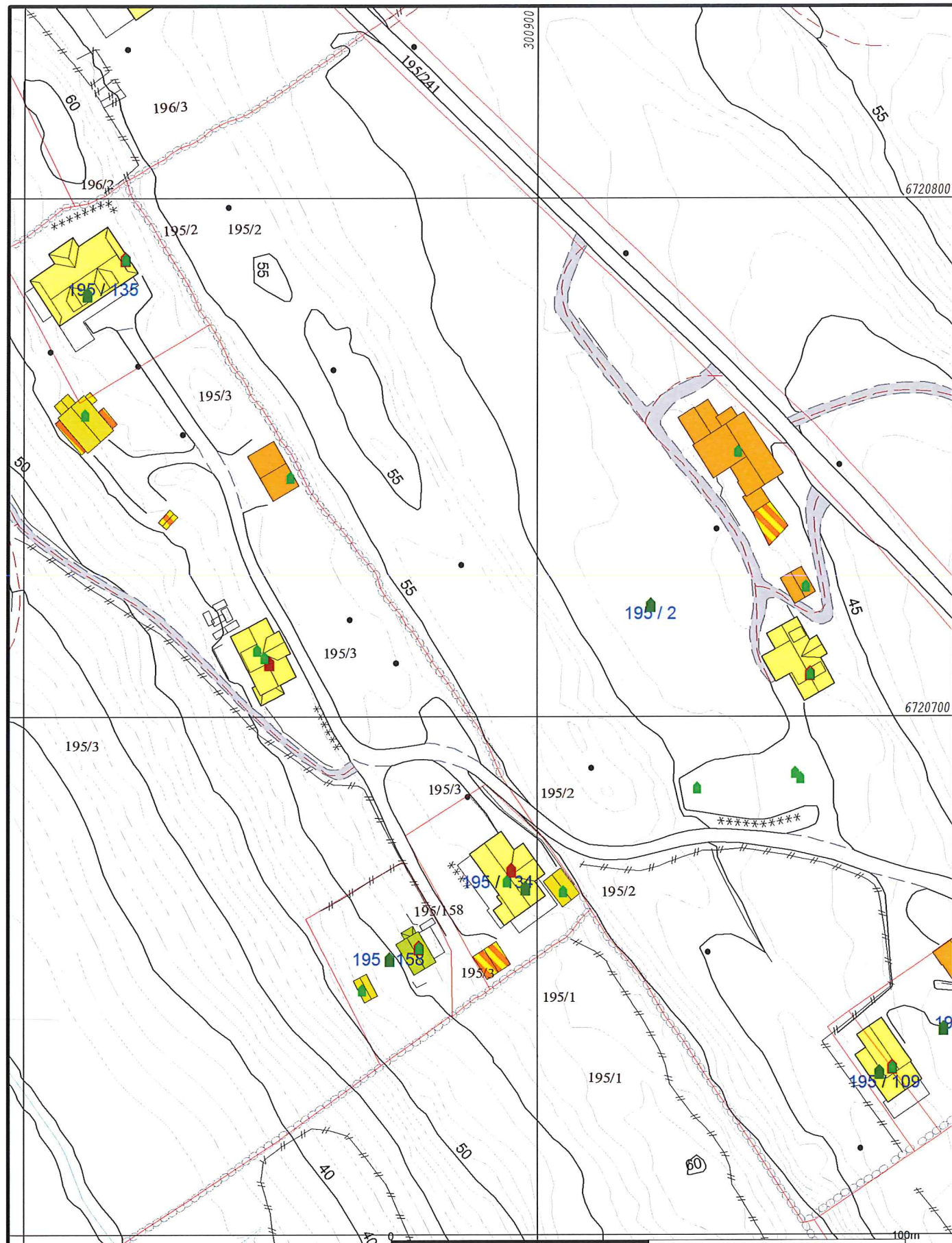

	Målte Grenser		Større bustader
	Registrerte Grenser		Hytte/feriehuis
	Udefinert grenser		Garasje/uthus
	Terrengmålte grense		Industri/lager
	Konstruert grensepunkt		Andre bygg
	Bolig		
	Bustad m/leilighet		
	Våningshus		

Beliggenhet og høyder må oppfattes som orienterende.



Lindås kommune  
Geodata avdeling  
Grunnkart ETTER oppretting i matrikkelen.  
Dato: 2017.11.10  
Sign: SBO  
G.nr. 195, b.nr. 3 m.fl.





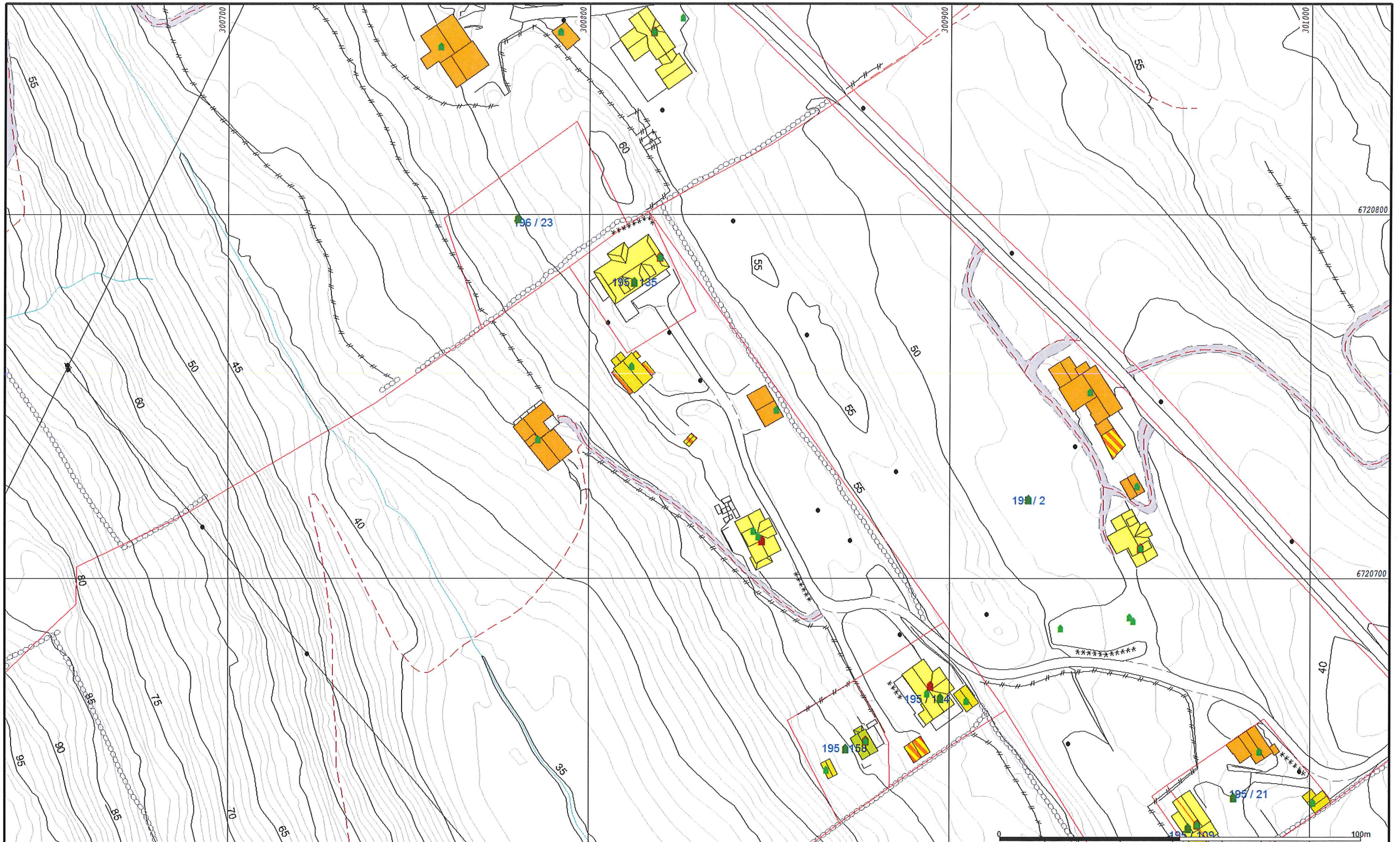

- Målte Grenser
- - - Registrerte Grenser
- ⊙ Udefinert grenser
- ⊙ Terrengmålte grense
- ⊙ Konstruert grensepunkt
- Bolig
- Bustad m/leilighet
- Våningshus
- Større bustader
- Hytte/feriehus
- Garasje/uthus
- Industri/lager
- Andre bygg

Beliggenhet og høyder må oppfattes som orienterende.



Lindås kommune  
Geodata avdeling  
Grunnkart FØR oppretting i matrikkelen.



Dato: 2017.10.30  
Sign: sso

Del av g.nr. 195, b.nr. 3 m.fl.

Målestokk  
1:1000



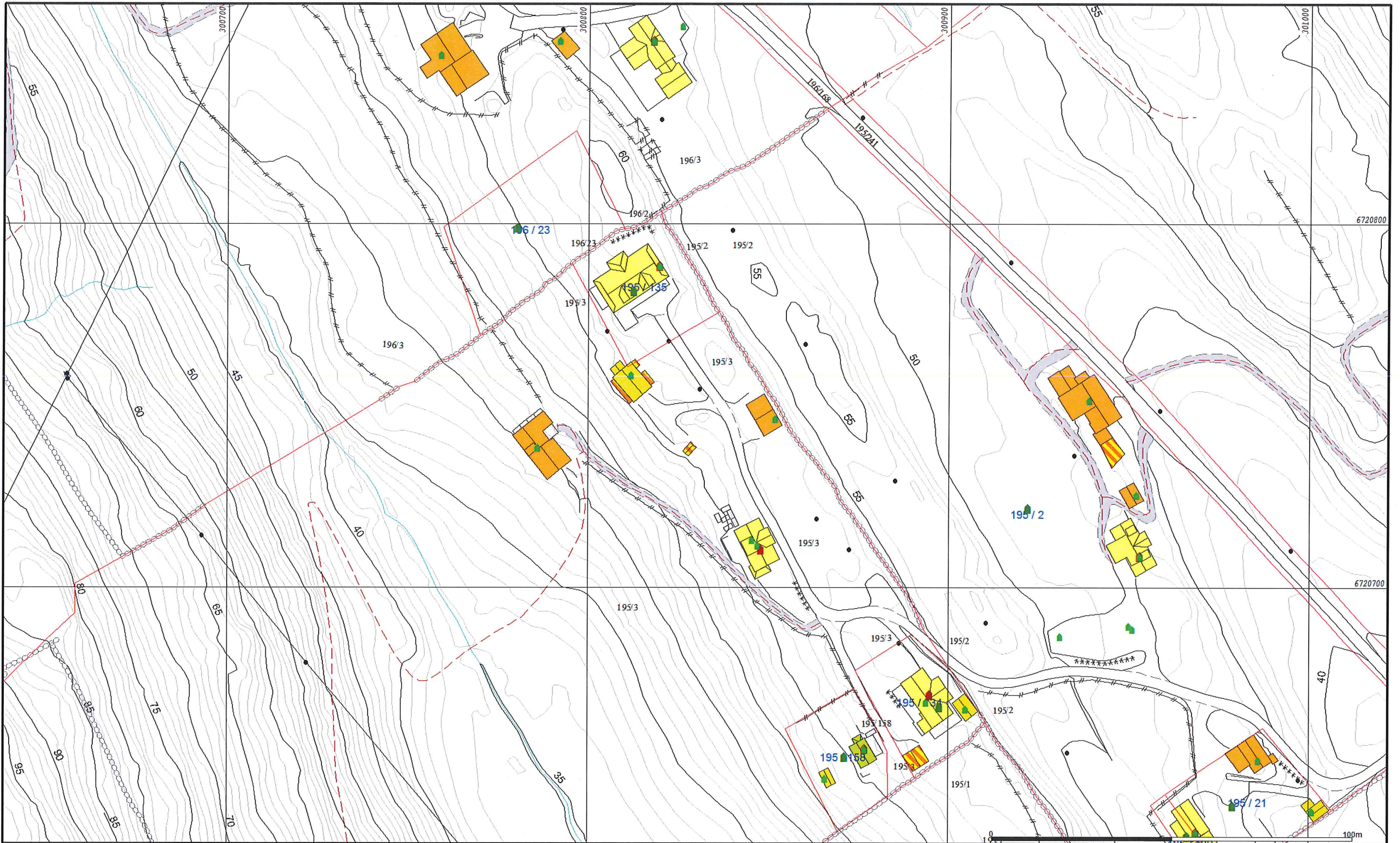

- |                          |                      |              |
|--------------------------|----------------------|--------------|
| — Målte Grenser          | ■ Bustad m/leilighet | ■ Andre bygg |
| — Registrerte Grenser    | ■ Våningshus         |              |
| ⋈ Udefinert grense       | ■ Større bustader    |              |
| ⋈ Terrengmålte grense    | ■ Hytte/feriehus     |              |
| ⋈ Konstruert grensepunkt | ■ Garasje/uthus      |              |
| ■ Bolig                  | ■ Industri/lager     |              |

Beliggenhet og høyder må oppfattes som orienterende.



Lindås kommune  
Geodata avdeling  
Grunkart ETTER oppretting i matrikkelen.



Dato: 2017.11.10  
Sign: sso

G.nr. 195, b.nr. 3 m.fl.

Målestokk  
1:1000