

Nabovarsel

sendes til berørte naboer og gjenboere

Ved riving skal kreditorer med pengeheftelser i eiendommen varsles, pbl § 21-3



Til (nabo/gjenboer)

Lindås kommune vegvedlikehold
Kvernhusmyrane 20
5914 ISDALSTØ

Tiltak på eiendommen:			
Gnr. 214	Bnr. 10	Festenr.	Seksjonsnr.
Eiendommens adresse Fyllingsnesveien 189			
Postnr. 5913	Poststed EIKANGERVÅG		
Kommune Lindås Kommune			
Eier/fester Björg Rasmussen			

Som eier/fester av:			
Gnr. 214	Bnr. 223	Festenr.	Seksjonsnr.
Eiendommens adresse Fyllingsnes			

Det varsles herved om

<input type="checkbox"/> Nybygg	<input type="checkbox"/> Anlegg	<input type="checkbox"/> Endring av fasade	<input type="checkbox"/> Riving
<input checked="" type="checkbox"/> Påbygg/tilbygg	<input type="checkbox"/> Skilt/reklame	<input type="checkbox"/> Innhegning mot veg	<input type="checkbox"/> Bruksendring
<input type="checkbox"/> Midlertidig bygning, konstruksjon eller anlegg	<input type="checkbox"/> Antennesystem	<input type="checkbox"/> Oppretting/ending av matrikkelenhet (eiendomsdeling) eller bortfeste	<input type="checkbox"/> Annet

Dispensasjon etter plan- og bygningsloven kapittel 19

<input type="checkbox"/> Plan- og bygningsloven med forskrifter	<input type="checkbox"/> Kommunale vedtekter	<input type="checkbox"/> Arealplaner	<input type="checkbox"/> Vegloven	Vedlegg nr. B -
---	--	--------------------------------------	-----------------------------------	--------------------

Arealdisponering

Sett kryss for gjeldende plan

<input checked="" type="checkbox"/> Arealdel av kommuneplan	<input type="checkbox"/> Reguleringsplan	<input type="checkbox"/> Bebyggelsesplan
---	--	--

Navn på plan
Kommunedelplan Lindås

Beskriv nærmere hva nabovarslet gjelder

Tilbygg/påbygg på eksisterende enebolig.
Se vedlegg og infobrev Q1

Vedlegg nr.
Q - 1

Spørsmål vedrørende nabovarsel rettes til

Foretak/tiltakshaver
Hindenes Hus As

Kontaktperson, navn André Vabø	E-post andre.vabo@norgeshus.no	Telefon 56352580	Mobil 95913867
-----------------------------------	-----------------------------------	---------------------	-------------------

Søknaden kan ses på hjemmeside:
(ikke obligatorisk):

Merknader sendes til

Eventuelle merknader skal være mottatt innen 2 uker etter at dette varsel er sendt.
Ansvarlig søker/tiltakshaver skal sammen med søknad sende innkomne merknader og redegjøre for ev. endringer.

Navn Hindenes Hus As	Postadresse PB 3
Postnr. Poststed 5993 ØSTEREIDET	E-post andre.vabo@norgeshus.no

Beskrivelse av vedlegg	Gruppe	Nr. fra – til	Ikke relevant
Dispensasjonssøknad/vedtak	B	–	<input checked="" type="checkbox"/>
Situasjonsplan	D	1 – 2	<input type="checkbox"/>
Tegninger snitt, fasade	E	1 – 10	<input type="checkbox"/>
Andre vedlegg	Q	1 – 1	<input type="checkbox"/>

Underskrift

Sted Ostereidet	Dato 13.11.2017	Underskrift ansvarlig søker eller tiltakshaver
		Gjentas med blokkbokstaver: ROALD HEIMVIK

NORGESHUS
Hindenes Hus
Postboks 3
5991 ØSTEREIDET
Tlf.: 56 35 25 80

Nabovarsel

sendes til berørte naboer og gjenboere

Ved riving skal kreditorer med pengeheftelser i eiendommen varsles, pbl § 21-3



Til (nabo/gjenboer)

Lindås kommune
Felles postmottak, Kvernhusmyrane 20
5914 ISDALSTØ

Som eier/fester av:

Gnr. 214	Bnr. 223	Festenr.	Seksjonsnr.
Eiendommens adresse Fyllingsnes			

Tiltak på eiendommen:

Gnr. 214	Bnr. 10	Festenr.	Seksjonsnr.
Eiendommens adresse Fyllingsnesveien 189			
Postnr. 5913	Poststed EIKANGERVÅG		
Kommune Lindås Kommune			
Eier/fester Bjørge Rasmussen			

Det varsles herved om

<input type="checkbox"/> Nybygg	<input type="checkbox"/> Anlegg	<input type="checkbox"/> Endring av fasade	<input type="checkbox"/> Riving
<input checked="" type="checkbox"/> Påbygg/tilbygg	<input type="checkbox"/> Skilt/reklame	<input type="checkbox"/> Innhegning mot veg	<input type="checkbox"/> Bruksendring
<input type="checkbox"/> Midlertidig bygning, konstruksjon eller anlegg	<input type="checkbox"/> Antennesystem	<input type="checkbox"/> Oppretting/ending av matrikkelenhet (eiendomsdeling) eller bortfeste	<input type="checkbox"/> Annet

Dispensasjon etter plan- og bygningsloven kapittel 19

<input type="checkbox"/> Plan- og bygningsloven med forskrifter	<input type="checkbox"/> Kommunale vedtekter	<input type="checkbox"/> Arealplaner	<input type="checkbox"/> Vegloven	Vedlegg nr. B -
---	--	--------------------------------------	-----------------------------------	--------------------

Arealdisponering

Sett kryss for gjeldende plan

<input checked="" type="checkbox"/> Arealdel av kommuneplan	<input type="checkbox"/> Reguleringsplan	<input type="checkbox"/> Bebyggelsesplan
---	--	--

Navn på plan
Kommunedelplan Lindås

Beskriv nærmere hva nabovarslet gjelder

Tilbygg/påbygg på eksisterende enebolig.
Se vedlegg og infobrev Q1

Vedlegg nr.
Q - 1

Spørsmål vedrørende nabovarsel rettes til

Foretak/tiltakhaver Hindenes Hus As	E-post andre.vabo@norgeshus.no	Telefon 56352580	Mobil 95913867
Kontaktperson, navn André Vabø			
Søknaden kan ses på hjemmeside: (ikke obligatorisk):			

Merknader sendes til

Eventuelle merknader skal være mottatt innen 2 uker etter at dette varsel er sendt.
Ansvarlig søker/tiltakhaver skal sammen med søknad sende innkomne merknader og redegjøre for ev. endringer.

Navn Hindenes Hus As	Postadresse PB 3
Postnr. 5993	Poststed OSTEREIDET
E-post andre.vabo@norgeshus.no	

Vedlegg

Beskrivelse av vedlegg	Gruppe	Nr. fra - til	Ikke relevant
Dispensasjonssøknad/vedtak	B	-	<input checked="" type="checkbox"/>
Situasjonsplan	D	1 - 2	<input type="checkbox"/>
Tegninger snitt, fasade	E	1 - 10	<input type="checkbox"/>
Andre vedlegg	Q	1 - 1	<input type="checkbox"/>

Underskrift

Sted Ostereidet	Dato 13.11.2017	Underskrift ansvarlig søker eller tiltakhaver
		Gjentas med blokkbokstaver ROALD HEIMVIK

NORGESHUS
Hindenes Hus
Postboks 3
5991 OSTEREIDET
Tlf.: 56 35 25 80

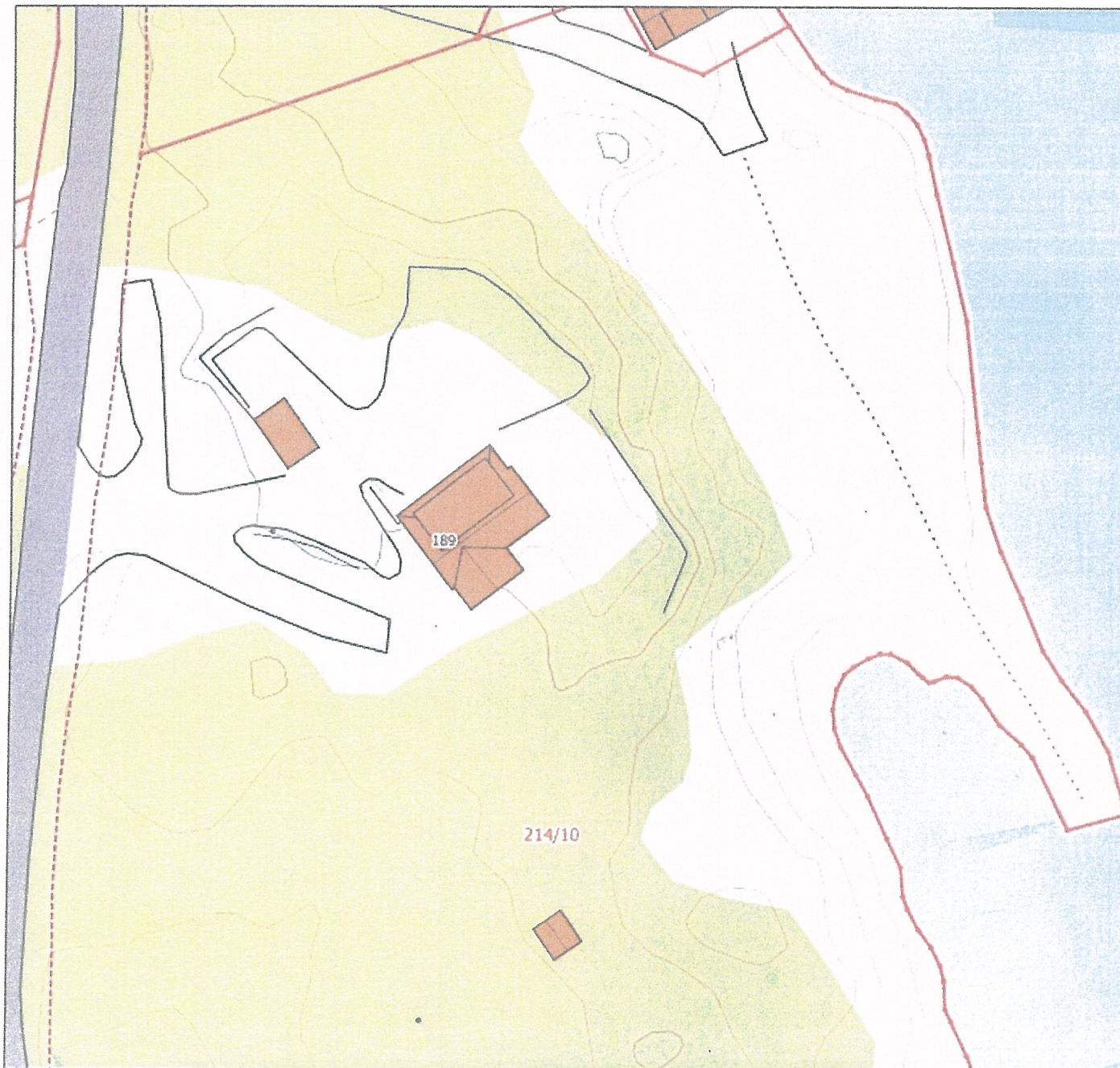

MERKNADER:

Forbehold: Det tas forbehold om mulig nedforet himling pga tekniske føringer. Arealer er beregnet ut fra tegning og er oppgitt i hht. NS3940. Tekniske forhold i bygningsmessig utførelse kan påvirke arealer i mindre grad.

NB! For boliger med forbruk > 15000kWh/år må varmebehovet dekkes i tillegg av alternative fornybare energikilder (for eksempel ekstra pipe/ovn, solfanger, varmepumpe eller lignende).

Sikkerhetsglass leveres ihht. Plan og bygningsloven og glassbransjens anbefalinger.

Index	Dato	Beskrivelse	Sign	Kontr.

Oppvarmet BRA:	BYA:	VOLUM:	ENERGIMERKE
BRA TOTALT:			

BYGGEKommUNE: Lindås	GNR/BNR: 214/10	POSTNR: 5913	POSTSTED: Eikangerveg
ADRESSE: Fyllingsnesvegen 189			MOH:

TEGNET AV:	KONTROLLERT AV:	DATO: 31.10.2017	FORMAT: A4
------------	-----------------	---------------------	---------------

PROSJEKT: Tilbygg Rasmussen	PROSJEKTNR.:
TEGNINGEN VISER: Dagens situasjonsplan	TEGNING NR.: 4
STATUS: Byggemelding	MÅLSTOKK: 1:500

TILTAKSHAVER: Björg Rasmussen
BYGGEFIRMA:



INGENIØR- OG ARKITEKTKONTORET NORGESHUS AS, PB 161, 7223 MELHUS, TLF: 72 85 69 00

TEGNINGEN ER BESKYTTET ETTER LOV OM OPPHavsRETT OG EIES AV NORGESHUS AS. TEGNINGER SKAL IKKE BENYTTES UTEN VÅR TILLATELSE. TEGNINGEN GJELDER IKKE SOM ARBEIDSTEGNING.

REV.

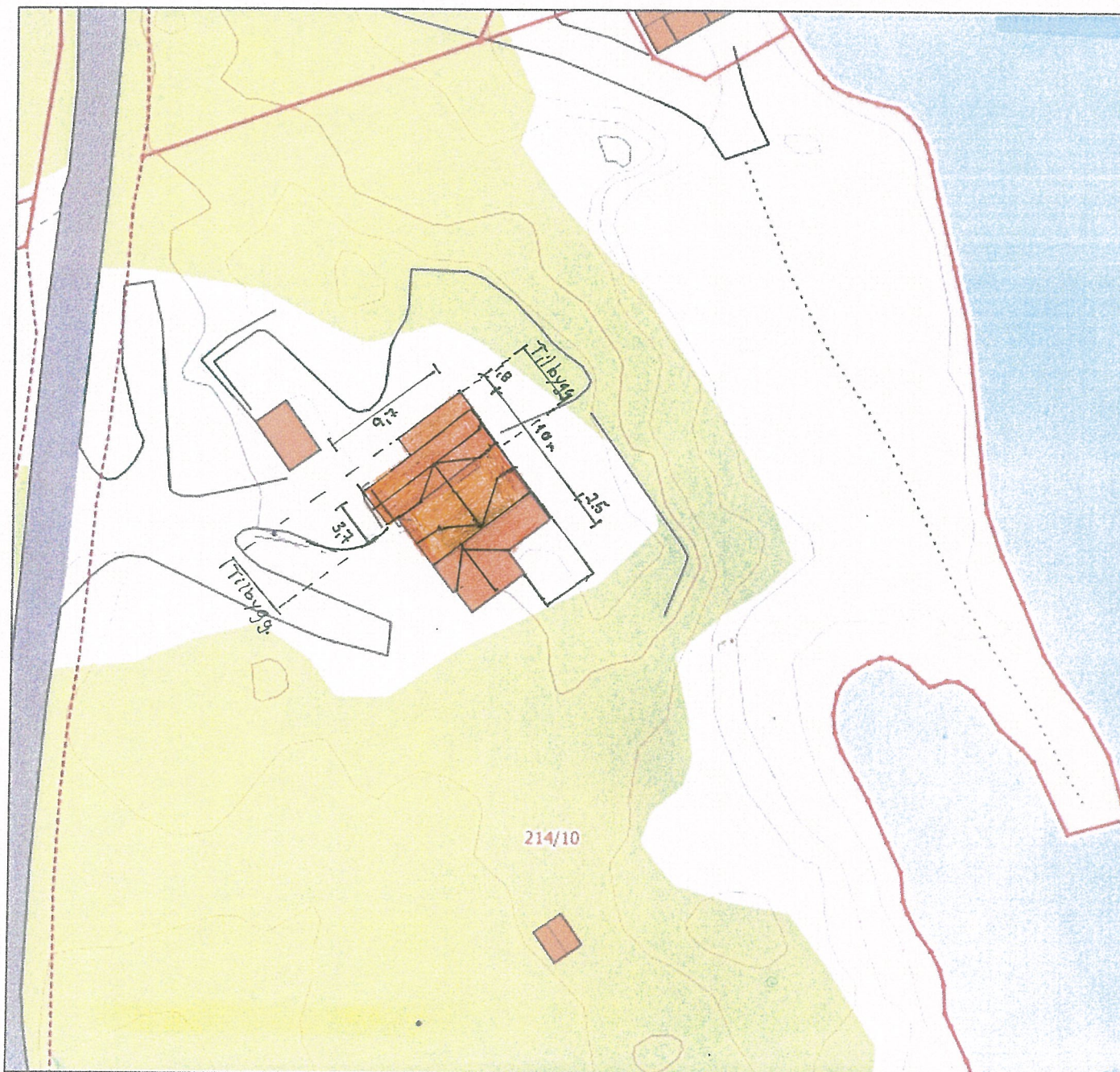

MERKNADER:

Forbehold: Det tas forbehold om mulig nedforet himling pga tekniske føringer. Arealer er beregnet ut fra tegning og er oppgitt i hht. NS3940. Tekniske forhold i bygningsmessig utførelse kan påvirke arealer i mindre grad.

NB! For boliger med forbruk >15000kWh/år må varmebehovet dekkes i tillegg av alternative fornybare energikilder (for eksempel ekstra pipe/ovn, solfanger, varmepumpe eller lignende).

Sikkerhetsglass leveres ihht. Plan og bygningsloven og glassbransjens anbefalinger.

Index	Dato	Beskrivelse	Sign	Kontr.

Oppvarmet BRA:	BYA:	VOLUM:	ENERGIMERKE
BRA TOTALT:			

BYGGEKOMMUNE:	GNR/BNR:	POSTNR:	POSTSTED:
Lindås	214/10	5913	Eikangervåg
ADRESSE: Fyllingsnesvegen 189			MOR:

TEGNET AV:	KONTROLLERT AV:	DATO:	FORMAT:
	-	31.10.2017	A4

PROSJEKT:	PROSJEKTNR.:
Tilbygg Rasmussen	
TEGNINGEN VISER:	TEGNING NR.:
Ny situasjonsplan	
STATUS:	MÅLESTOKK:
Byggemelding	1:500

TILTAKSNAVER:
Björg Rasmussen

BYGGEFIRMA:
 NORGESHUS Hindenes Hus

INGENIØR- OG ARKITEKTKONTORET NORGESHUS AS, PB 161, 7223 MELHUS, TLF: 72 85 69 00

TEGNINGEN ER BESKYTTET ETTER LOV OM OPPHAVSRETT OG EIES AV NORGESHUS AS. TEGNINGER SKAL IKKE BENYTTES UTEN VÅR TILLATELSE. TEGNINGEN GJELDER IKKE SOM ARBEIDSTEGNING.

REV.

Vedlegg: E-1

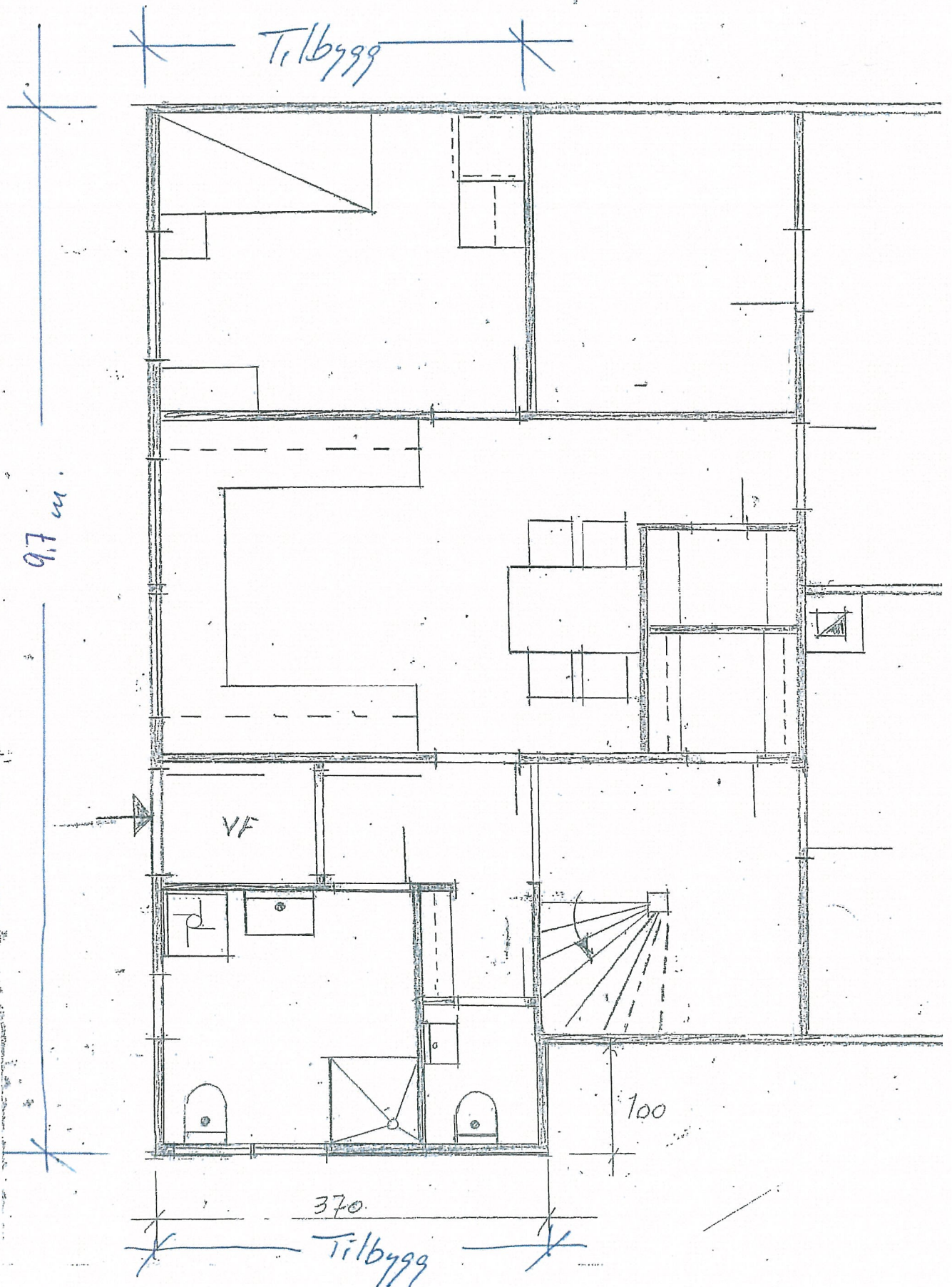

M-1:50

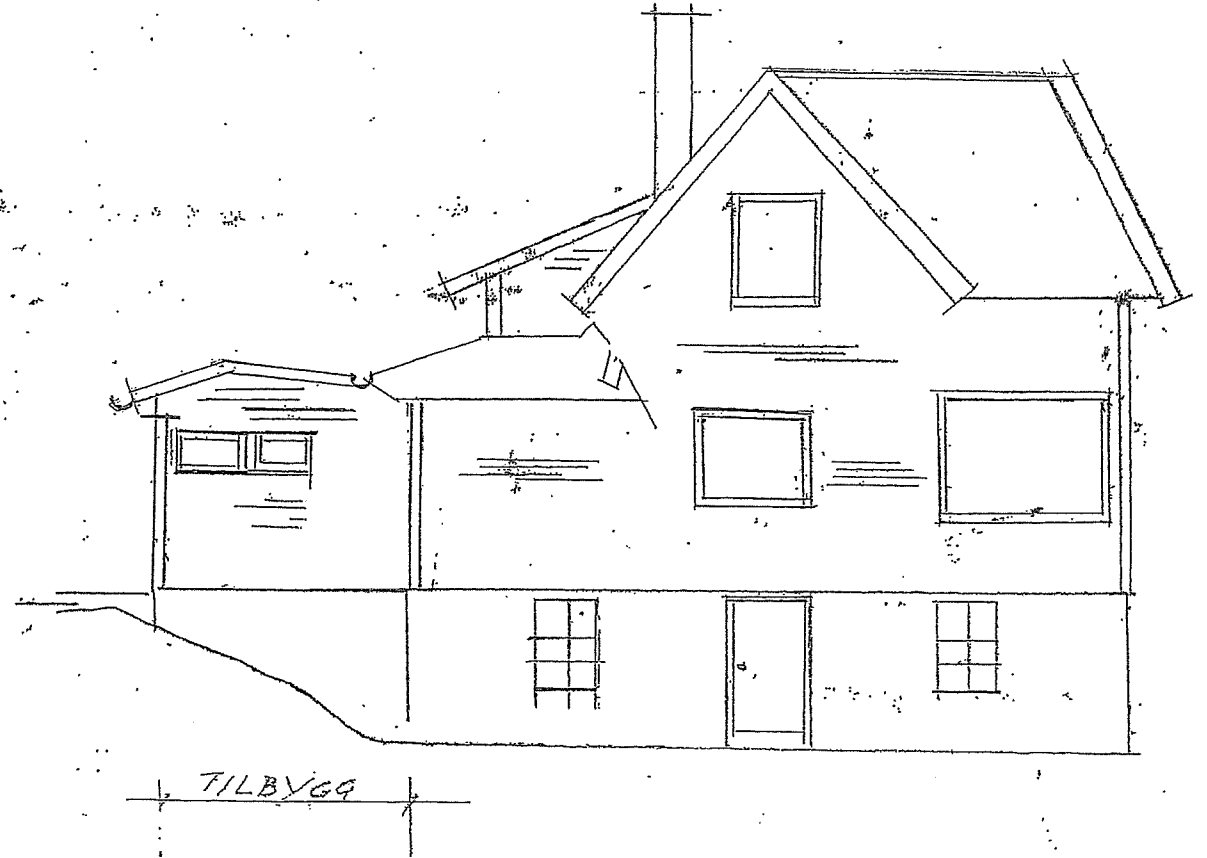

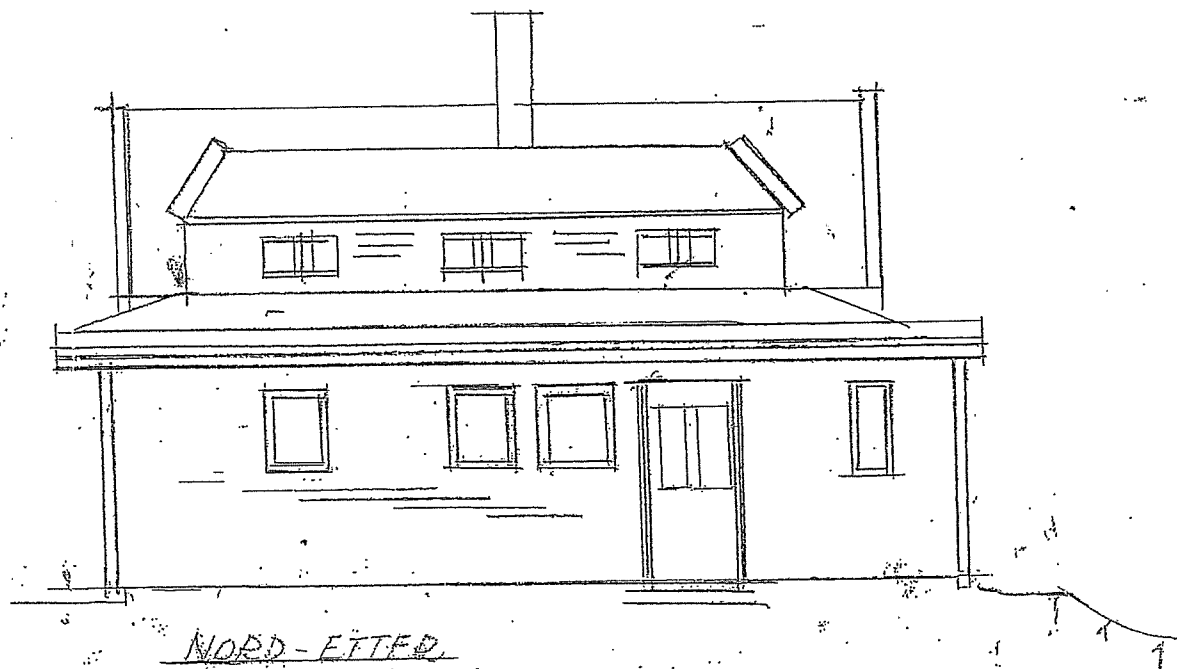

NORD-ØSTED

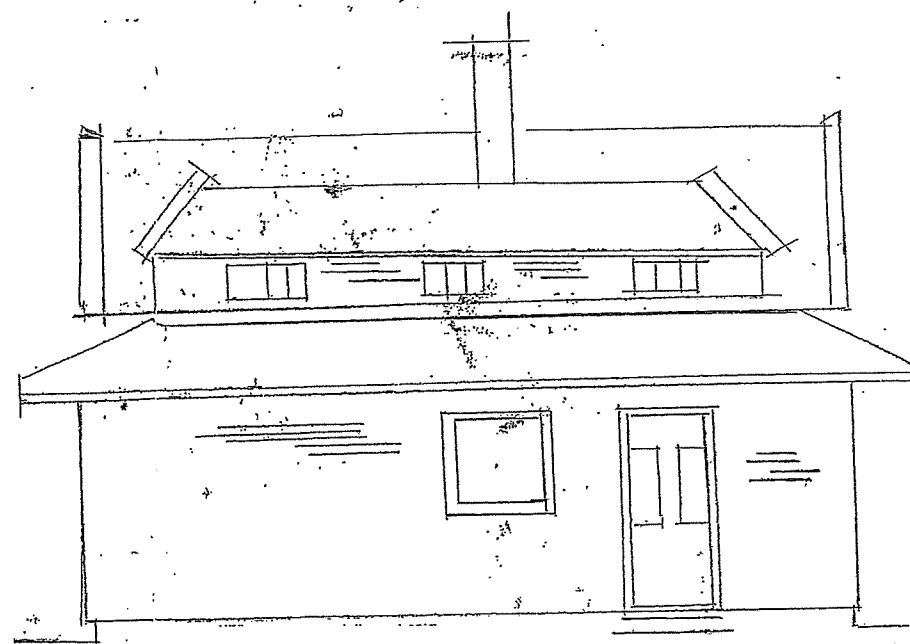

NORD-VEST

Magnus Eikefet, Eikarøge
kfr. også notat av H.
(2 sider)

14.07.200

JL.

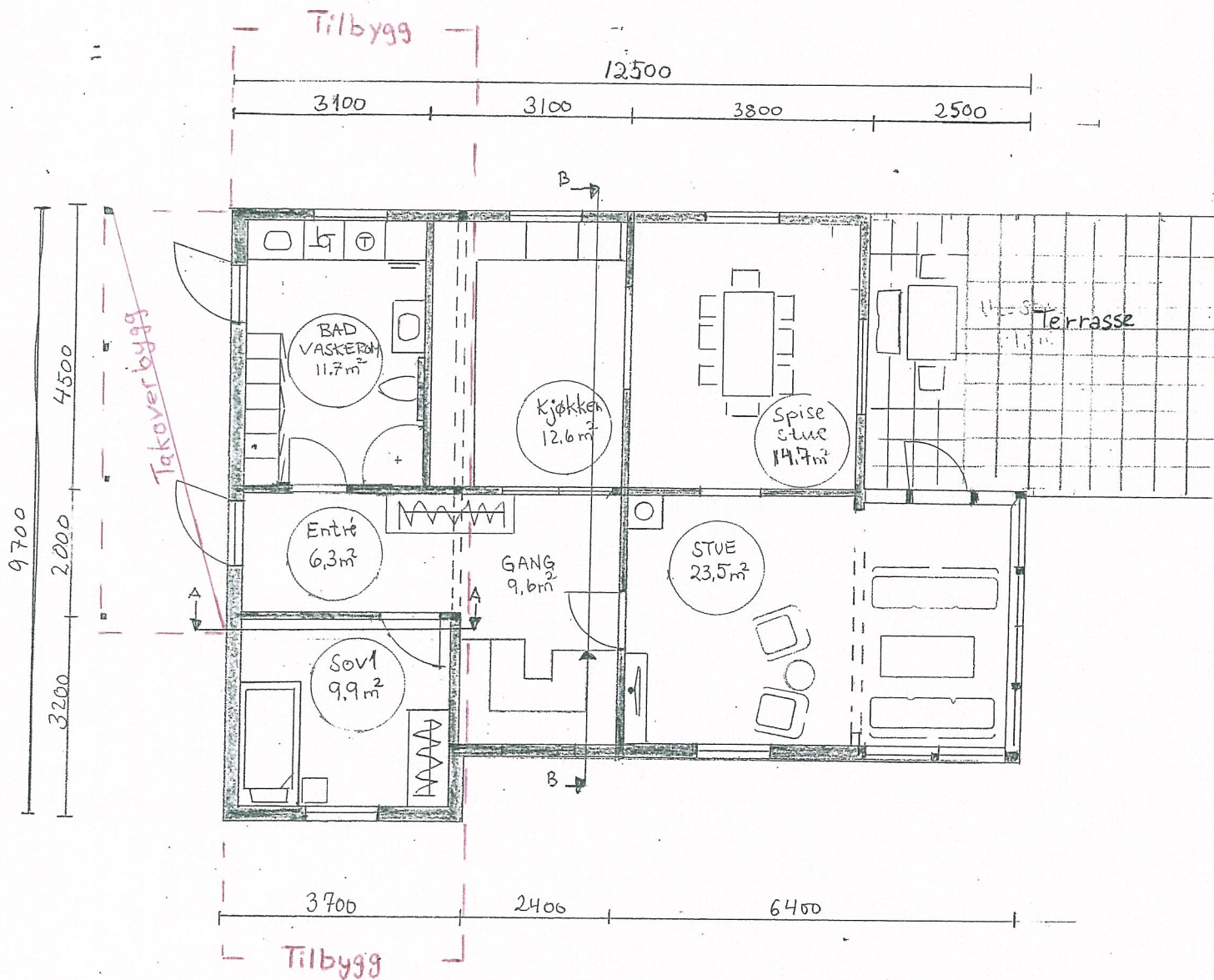

MERKNADER:

Forbehold: Det tas forbehold om mulig nedforet himling pga tekniske føringer. Arealer er beregnet ut fra tegning og er oppgitt i hht. NS3940. Tekniske forhold i bygningsmessig utførelse kan påvirke arealer i mindre grad.

NB! For boliger med forbruk >15000kWh/år må varmebehovet dekes i tillegg av alternative fornybare energikilder (for eksempel ekstra pipe/ovn, solfanger, varmepumpe eller lignende).

Sikkerhetsglass leveres ihht. Plan og bygningsloven og glassbransjens anbefalinger.

Index	Dato	Beskrivelse	Sign	Kontr.
-------	------	-------------	------	--------

Oppvarmet BRA:	BYA:	VOLUM:	ENERGIMERKE
		BRA TOTALT:	

BYGGEKOMMUNE: Lindås	GNR/BNR: 214/10	POSTNR: 5913	POSTSTED: Eikangerås
ADRESSE: Fyllingsnesvegen 189			MOH:

TEGNET AV:	KONTROLLERT AV:	DATO: 31.10.2017	FORMAT: A4
------------	-----------------	----------------------------	----------------------

PROSJEKT: Tilbygg Rasmussen	PROSJEKTNR.:
TEGNINGEN VISER: Plan 01 etg.	TEGNING NR.:
STATUS: Byggemelding	MÅLESTOKK: 1:100

TILTAKSHAVER:
Björg Rasmussen

BYGGEFIRMA:
NORGESHUS
Hindenes Hus

INGENIØR- OG ARKITEKTKONTORET NORGESHUS AS, PB 161, 7223 MELHUS, TLF: 72 85 69 00

TEGNINGEN ER BESKYTTET ETTER LOV OM OPPHAVSRETT OG EIES AV NORGESHUS AS. TEGNINGER SKAL IKKE BENYTTES UTEN VÅR TILLATELSE. TEGNINGEN GJELDER IKKE SOM ARBEIDSTEGNING.

REV.

MERKNADER:

Forbehold: Det tas forbehold om mulig nedforet himling pga tekniske føringer. Arealer er beregnet ut fra tegning og er oppgitt i hht. NS3940. Tekniske forhold i bygningsmessig utførelse kan påvirke arealer i mindre grad.

NBI For boliger med forbruk > 15000kWh/år må varmebehovet dekkes i tillegg av alternative fornybare energikilder (for eksempel ekstra pipe/ovn, solfanger, varmepumpe eller lignende).

Sikkerhetsglass leveres ihht. Plan og bygningsloven og glassbransjens anbefalinger.

Index	Dato	Beskrivelse	Sign	Kontr.
-------	------	-------------	------	--------

Oppvarmet BRA:	BYA:	VOLUM:	ENERGIMERKE
		BRA TOTALT:	

BYGGKommUNE: Lindås	GNR/BNR: 214/10	POSTNR: 5913	POSTSTED: Eikangerveg
ADRESSE: Fyllingsnesvegen 189			MOH:

TEGNET AV:	KONTROLLERT AV:	DATO: 31.10.2017	FORMAT: A4
------------	-----------------	----------------------------	----------------------

PROSJEKT: Tilbygg Rasmussen	PROSJEKTNR.:
TEGNINGEN VISER: Plan Loft etg.	TEGNING NR.:
STATUS: Byggemelding	MÅLESTOKK: 1:100

TILTAKSHAVER:
Björg Rasmussen

BYGGEFIRMA:



NORGESHUS
Hindenes Hus

INGENIØR- OG ARKITEKTKONTORET NORGESHUS AS, PB 161, 7223 MELHUS, TLF: 72 85 69 00

TEGNINGEN ER BESKYTTET ETTER LOV OM OPPHAVSRETT OG EIES AV NORGESHUS AS. TEGNINGER SKAL IKKE BENYTTES UTEN VÅR TILLATELSE. TEGNINGEN GJELDER IKKE SOM ARBEIDSTEGNING.

REV.

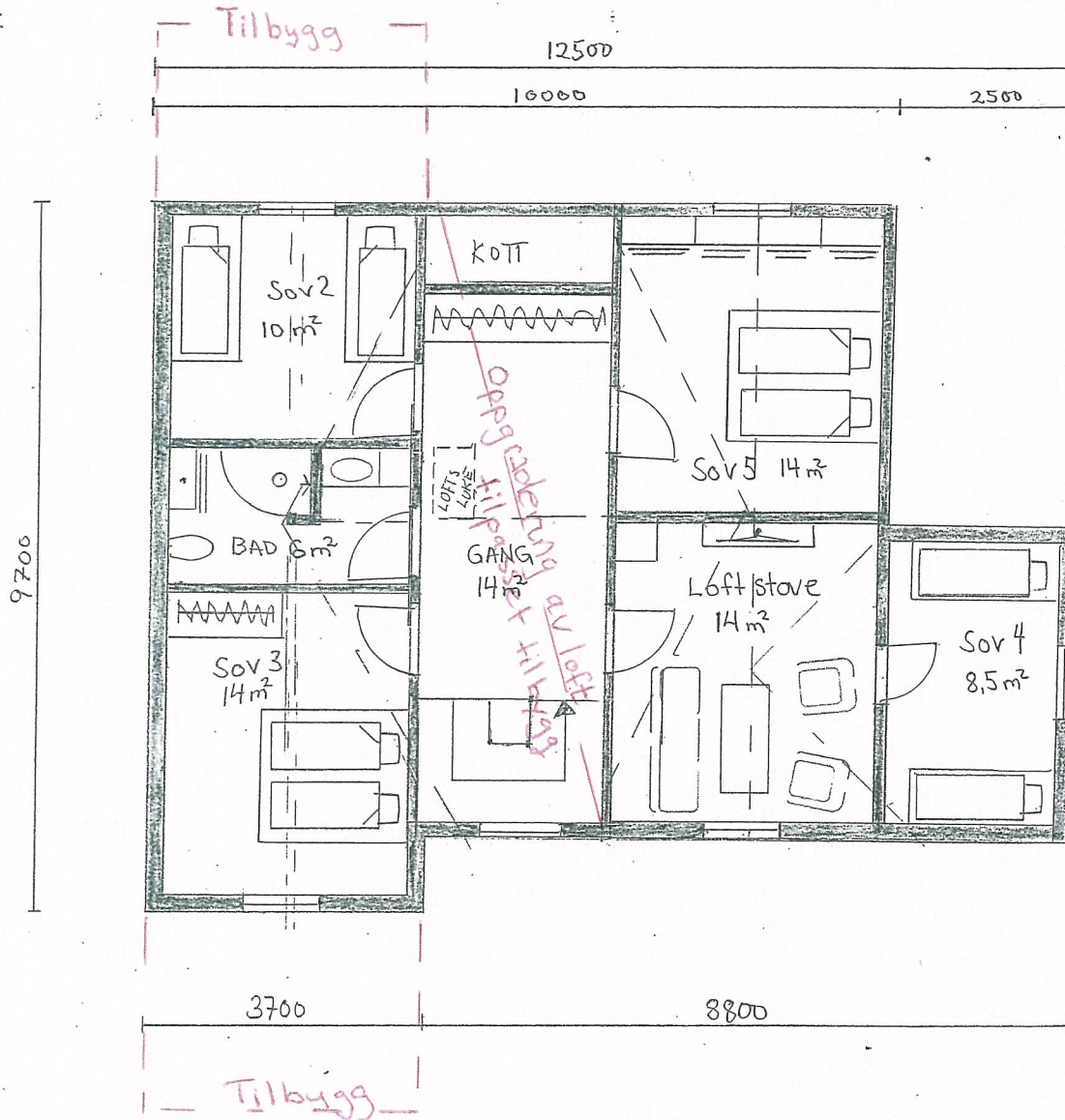

MERKNADER:

Forbehold: Det tas forbehold om mulig nedforet himling pga tekniske føringer. Arealer er beregnet ut fra tegning og er oppgitt i hht. NS3940. Tekniske forhold i bygningsmessig utførelse kan påvirke arealer i mindre grad.

NBI: For boliger med forbruk > 15000kWh/år må varmebehovet dekkes i tillegg av alternative fornybare energikilder (for eksempel ekstra pipe/ovn, solfanger, varmepumpe eller lignende).

Sikkerhetsglass leveres ihht. Plan og bygningsloven og glassbransjens anbefalinger.

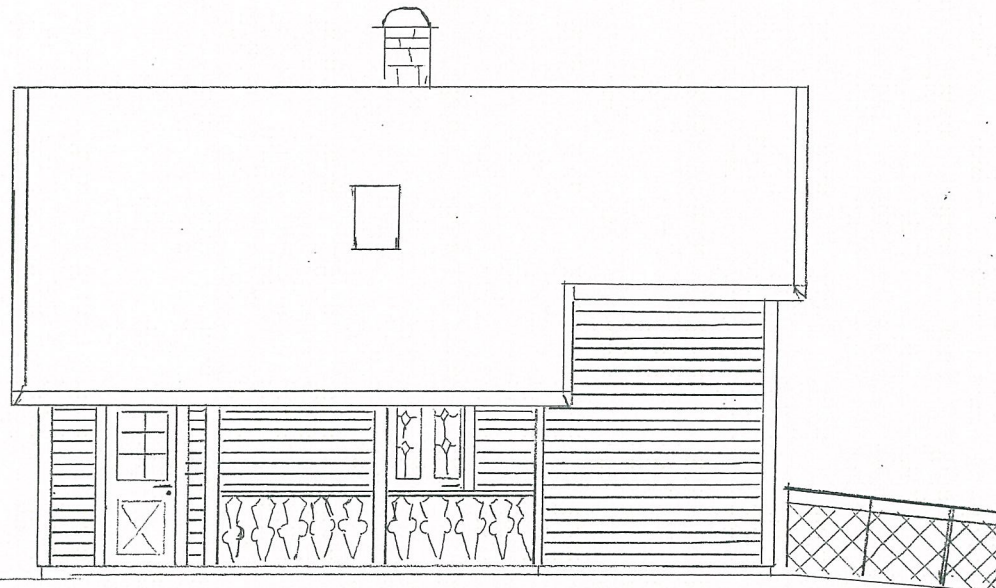

NORD-VEST

Tilbygg fra nord-vest
m/ takoverbygg

Index	Dato	Beskrivelse	Sign	Kontr.

Oppvarmet BRA:	BYA:	VOLUM:	ENERGIMERKE
		BRA TOTALT:	

BYGGEKOMMUNE: Lindås	GNR/BNR: 214/10	POSTNR: 5913	POSTSTED: Eikangerveien
ADRESSE: Fyllingsnesvegen 189			MOH:

TEGNET AV:	KONTROLLERT AV:	DATO: 31.10.2017	FORMAT: A4
------------	-----------------	----------------------------	----------------------

PROSJEKT: Tilbygg Rasmussen	PROSJEKTNR.:
TEGNINGEN VISER: Fasade Nord-Vest	TEGNING NR.:
STATUS: Byggemelding	MÅLESTOKK: 1:100

TILTAKSHAVER: Björg Rasmussen

BYGGEFIRMA:

NORGESHUS
Hindenes Hus

INGENIØR- OG ARKITEKTKONTORET NORGESHUS AS, PB 161, 7223 MELHUS, TLF: 7285 69 00

TEGNINGEN ER BESKYTTET ETTER LOV OM OPPHavsRETT OG EIES AV NORGESHUS AS. TEGNINGER SKAL IKKE BENYTTES UTEN VÅR TILLATELSE. TEGNINGEN GJELDER IKKE SOM ARBEIDSTEGNING.

REV.

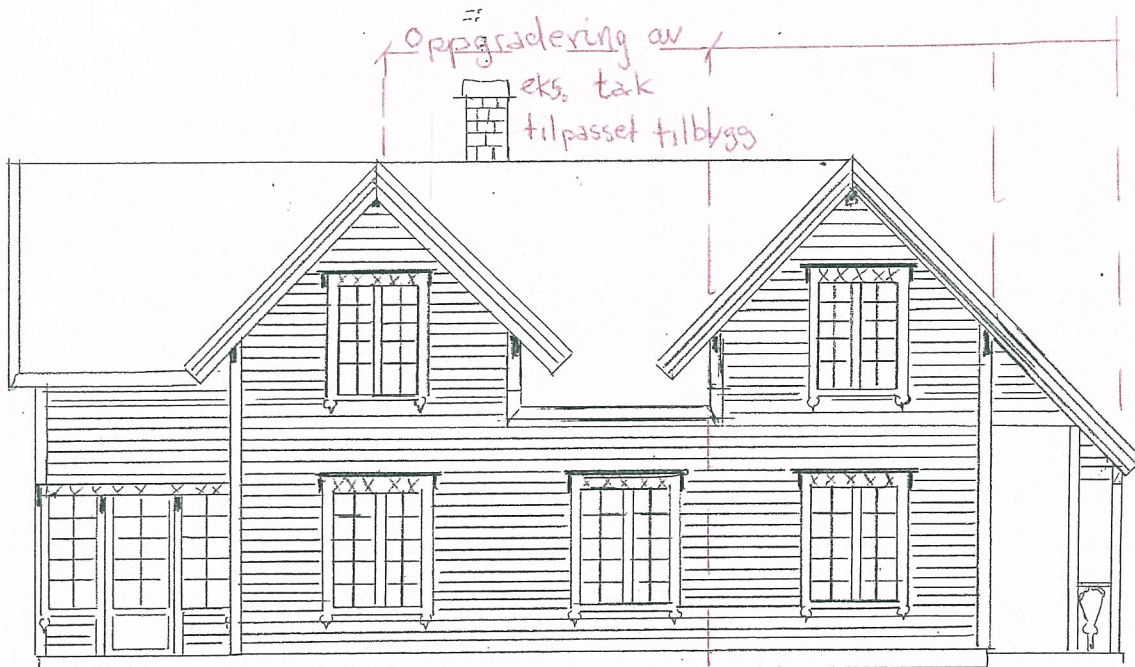

NORD-ØST

Tilbygg
Takoverbygg

MERKNADER:

Forbehold: Det tas forbehold om mulig nedforet himling pga tekniske føringer. Arealer er beregnet ut fra tegning og er oppgitt i hht. NS3940. Tekniske forhold i bygningsmessig utførelse kan påvirke arealer i mindre grad.

NB! For boliger med forbruk > 15000kWh/år må varmebehovet dekkes i tillegg av alternative fornybare energikilder (for eksempel ekstra pipe/ovn, solfanger, varmepumpe eller lignende).

Sikkerhetsglass leveres ihht. Plan og bygningsloven og glassbransjens anbefalinger.

Index	Dato	Beskrivelse	Sign	Kontr.
-------	------	-------------	------	--------

Oppvarmet BRA:	BYA:	VOLUM:	ENERGIMERKE
		BRA TOTALT:	

BYGGEKommUNE: Lindås	GNR/BNR: 214/10	POSTNR: 5193	POSTSTED: Eikangervåg
ADRESSE: Fyllingsnes 189			MOH:

TEGNET AV:	KONTROLLERT AV:	DATO: 31.10.2017	FORMAT: A4
------------	-----------------	---------------------	---------------

PROSJEKT: Tilbygg Rasmussen	PROSJEKTNR.:
TEGNINGEN VISER: Fasade Nord øst	TEGNING NR.:
STATUS: Byggemelding	MÅLSTOKK: 1:100

TILTAKSHAVER: Bjørg Rasmussen



INGENIØR- OG ARKITEKTKONTORET NORGESHUS AS, PB 161, 7223 MELHUS, TLF: 72 85 69 00

TEGNINGEN ER BESKYTTET ETTER LOV OM OPPHavsRETT OG EIES AV NORGESHUS AS. TEGNINGER SKAL IKKE BENYTTES UTEN VÅR TILLATELSE. TEGNINGEN GJELDER IKKE SOM ARBEIDSTEGNING.

REV.



MERKNADER:

Forbehold: Det tas forbehold om mulig nedforet himling pga tekniske føringer. Arealer er beregnet ut fra tegning og er oppgitt i hht. NS3940. Tekniske forhold i bygningsmessig utførelse kan påvirke arealer i mindre grad.

NB! For boliger med forbruk >15000kWh/år må varmebehovet dekkes i tillegg av alternative fornybare energikilder (for eksempel ekstra pipe/ovn, solfanger, varmepumpe eller lignende).

Sikkerhetsglass leveres ihht. Plan og bygningsloven og glassbransjens anbefalinger.

Index	Dato	Beskrivelse	Sign	Kontr.
-------	------	-------------	------	--------

Oppvarmet BRA:	BYA:	VOLUM:	ENERGIMERKE
		BRA TOTALT:	

BYGGEKOMMUNE: Lindås	GNR/BNR: 214/10	POSTNR: 5913	POSTSTED: Eikangervåg
ADRESSE: Fyllingsnesvegen 189			MOH:

TEGNET AV:	KONTROLLERT AV:	DATO: 31.10.2017	FORMAT: A4
------------	-----------------	---------------------	---------------

PROSJEKT: Tilbygg Rasmussen	PROSJEKTRNR.:
TEGNINGEN VISER: Fasade Sør-Vest	TEGNING NR.:
STATUS: Byggemelding	MÅLSTOKK: 1:100

TILTAKSHAVER: Bjørg Rasmussen

BYGGEFIRMA:

NORGESHUS
Hindenes Hus

INGENIØR- OG ARKITEKTKONTORET NORGHESHUS AS, PB 161, 7223 MELHUS, TLF: 72 85 69 00

TEGNINGEN ER BESKYTTET ETTER LOV OM OPPHAVSRETT OG EIES AV NORGHESHUS AS. TEGNINGER SKAL IKKE BENYTTES UTEN VÅR TILLATELSE. TEGNINGEN GJELDER IKKE SOM ARBEIDSTEGNING.

REV.

MERKNADER:

Forbehold: Det tas forbehold om mulig nedforet himling pga tekniske føringer. Arealer er beregnet ut fra tegning og er oppgitt i hht. NS3940. Tekniske forhold i bygningsmessig utførelse kan påvirke arealer i mindre grad.

NB! For boliger med forbruk >15000kWh/år må varmebehovet dekkes i tillegg av alternative fornybare energikilder (for eksempel ekstra pipe/ovn, solfanger, varmepumpe eller lignende).

Sikkerhetsglass leveres ihht. Plan og bygningsloven og glassbransjens anbefalinger.

Index	Dato	Beskrivelse	Sign	Kontr.

Oppvarmet BRA:	BYA:	VOLUM:	ENERGIMERKE
		BRA TOTALT:	

BYGGEKOMMUNE: Lindås	GNR/BNR: 214/10	POSTNR: 5993	POSTSTED: Eikangervåg
ADRESSE: Fyllingsnesvegen 189			MOH:

TEGNET AV:	KONTROLLERT AV:	DATO: 31.10.2017	FORMAT: A4
	-		

PROSJEKT: Tilbygg Rasmussen	PROSJEKTNR.:
TEGNINGEN VISER: Fasade Sør - øst	TEGNING NR.:
STATUS: Byggemelding	MÅLESTOKK: 1:100

TILTAKSHAVER: Bjørg Rasmussen

BYGGEFIRMA:

NORGESHUS
Hindenes Hus

INGENIØR- OG ARKITEKTKONTORET NORGESHUS AS, PB 161, 7223 MELHUS, TLF: 7285 69 00

TEGNINGEN ER BESKYTTET ETTER LOV OM OPPHAVSRETT OG EIES AV NORGESHUS AS. TEGNINGER SKAL IKKE BENYTTES UTEN VÅR TILLATELSE. TEGNINGEN GJELDER IKKE SOM ARBEIDSTEGNING.

REV.

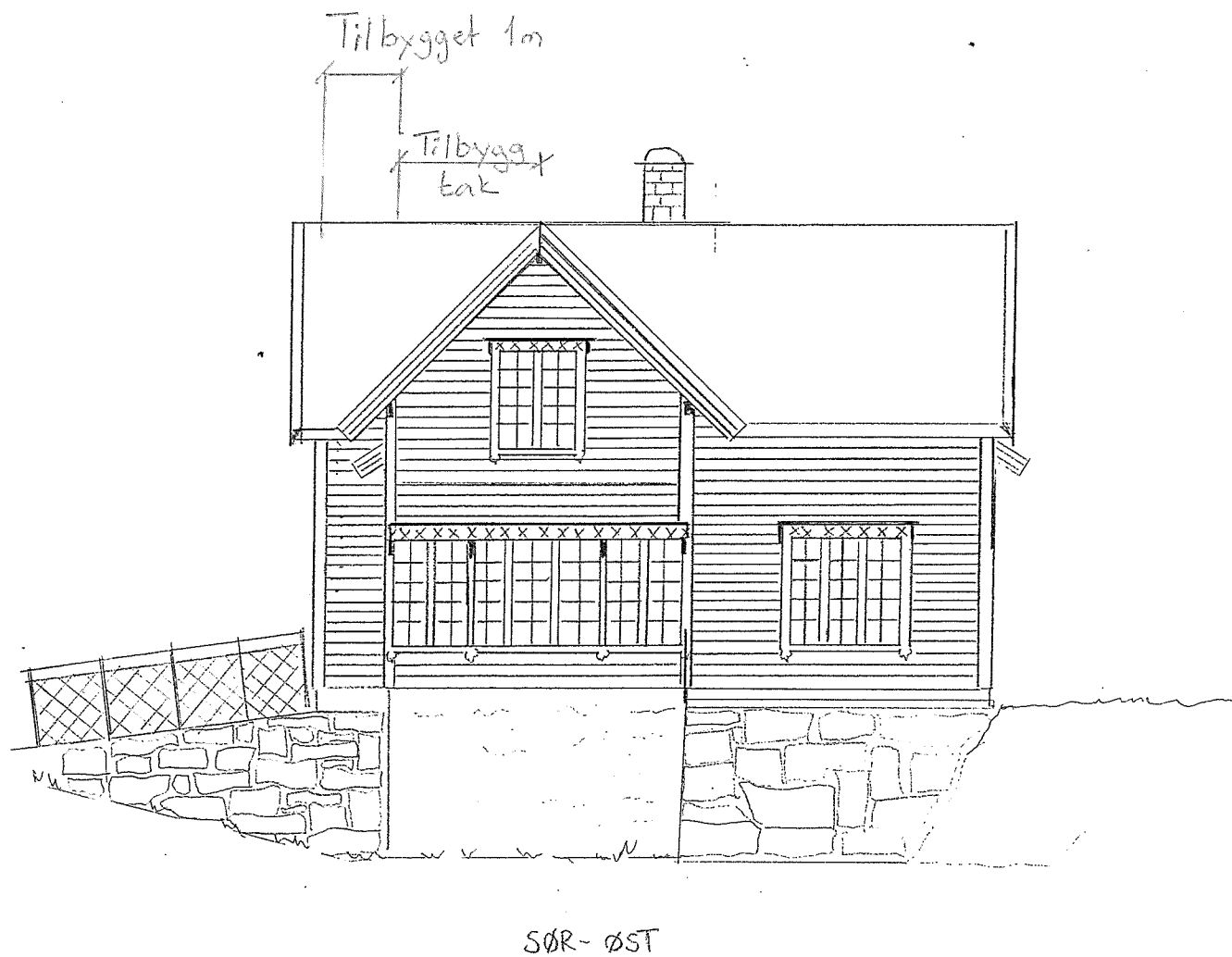

MERKNADER:

Forbehold: Det tas forbehold om mulig nedforet himling pga tekniske føringer. Arealer er beregnet ut fra tegning og er oppgitt i hht. NS3940. Tekniske forhold i bygningsmessig utførelse kan påvirke arealer i mindre grad.

NB! For boliger med forbruk > 15000kWh/år må varmebehovet dekket i tillegg av alternative fornybare energikilder (for eksempel ekstra pipe/ovn, solfanger, varmepumpe eller lignende).

Sikkerhetsglass leveres ihht. Plan og bygningsloven og glassbransjens anbefalinger.

Index	Dato	Beskrivelse	Sign	Kontr.

Oppvarmet BRA:	BYA:	VOLUM:	ENERGIMERKE
BRA TOTALT:			

BYGGEKommUNE: Lindsås	GNR/BNR: 214/10	POSTNR: 5913	POSTSTED: Eikangervåg
ADRESSE: Fyllingsnesvegen 189			MOH:

TEGNET AV:	KONTROLLERT AV:	DATO: 31.10.2017	FORMAT: A4
------------	-----------------	---------------------	---------------

PROSJEKT: Tilbyggs Rasmussen	PROSJEKTNR.:
TEGNINGEN VISER: Snitt A-A og B-B	TEGNING NR.:
STATUS: Byggemelding	MÅLESTOKK: 1:100

TILTAKSHAVER: Bjørg Rasmussen

BYGGEFIRMA:



NORGESHUS
Hindenes Hus

INGENIØR- OG ARKITEKTKONTORET NORGESHUS AS, PB 161, 7223 MELHUS, TLF 72 85 69 00

TEGNINGEN ER BESKYTTET ETTER LOV OM OPPHAVSRETT OG EIES AV NORGESHUS AS. TEGNINGER SKAL IKKE BENYTTES UTEN VÅR TILLATELSE. TEGNINGEN GJELDER IKKE SOM ARBEIDSTEGNING.

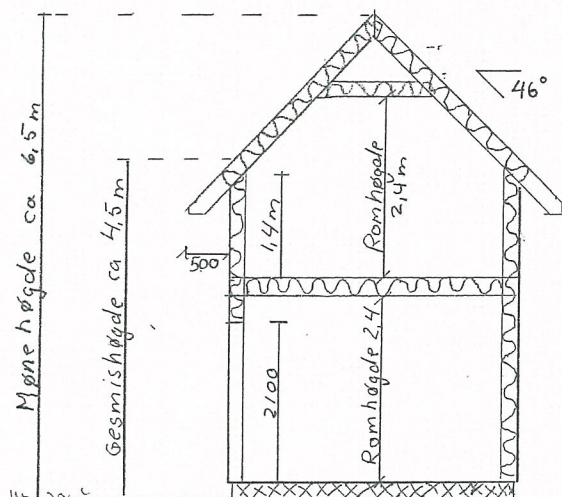

SNITT A-A

Snitt Tilbygg

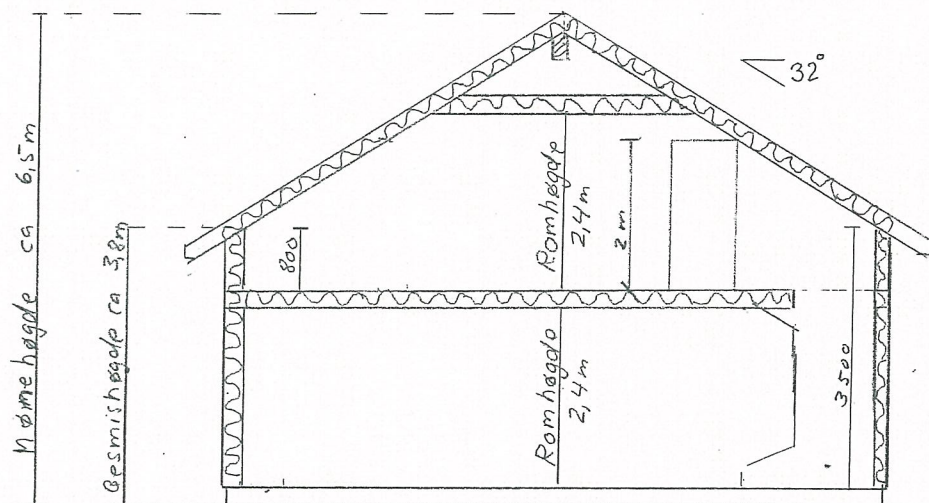

SNITT B-B

Snitt Oppgradert tak, tilpasset Tilbygg mot eksisterende

10.11.2017

Følgrebrev, informasjon

Redgjørelse for nabovarsel angående søknad om tiltak på gbnr. 214/10 i Lindås kommune.

Det sendes ut nabovarsel angående tillatelse til tiltak på bolig, på Gbnr. 214/10, Fyllingsnesveien 189 i Lindås kommune.

Boligen har i dag godkjent et tilbygg på ca 36m² (BYA), Ringmuren på dette tiltaket er utført. Vedlegg E1 til E3 viser skisser som er godkjent pr. dags dato.

I forbindelse med eierskifte på eiendommen, ønsker ny tiltakshaver å få fullført tilbygget.

Tiltakshaver ønsker å beholde mer av den estetiske stilen på huset. Det er derfor utarbeidet nye skisser (vedlegg E6 til E9) som tiltakshaver ser som en bedre løsning enn tidligere.

I og med at det blir endringer i forhold til tidligere godkjent søknad, må det sendes ny byggesøknad til kommunen og dermed også nytt nabovarsel