



FASADE 1



FASADE 2

REV:	DATO:	REVISJON:	SIGN:
A	13.02.14	rev. ihht. mail datert 12.02.14.	TJ
B	26.06.14	rev. ihht. mail datert 26.06.14.	TJ

MESTERHUS
Kaland Trelast

TILTAKSHAVER:	Arne og Marianne Kjeilen
BYGGEPLASS:	Hudvind
G.nr/B.nr:	51/2
KOMMUNE:	Lindås

Unikus
Postboks 4104,
Terminalveien 10
8089 Bodo, tlf. 75 56 51 20
E-mail: post@unikus.no

TEGN, INNHOLD:	Fasade 1 og 2	TILTAKSART:	MÅL:	1 : 100					
PROSJEKT:	Spesial								
ARKITEKT:	Tove	DATO:	03.02.14	TEGN:	Tove	PROSJEKT NR:	140124	TEGN.NR:	09.03



FASADE 3



FASADE 4

REV:	DATO:	REVISJON:	SIGN:
A	13.02.14	rev. ihht. mail datert 12.02.14.	TJ
B	26.06.14	rev. ihht. mail datert 26.06.14.	TJ

MESTERHUS

Kaland Trelast

TILTAKSHAVER: Arne og Marianne Kjeilen

BYGGEPLASS: Hudvind

G.nr/B.nr: 51/2

KOMMUNE: Lindås

Unikus
 Postboks 4104,
 Terminalveien 10
 8089 Bodo, tlf. 75 56 51 20
 E-mail: post@unikus.no

TEGN, INNHOLD:
 Fasade 3 og 4

TILTAKSART: MÅL:
 1 : 100

PROSJEKT:
Spesial

ARKITEKT: Tove DATO: 03.02.14 TEGN: Tove PROSJEKT NR: 140124 TEGN.NR: 09.04

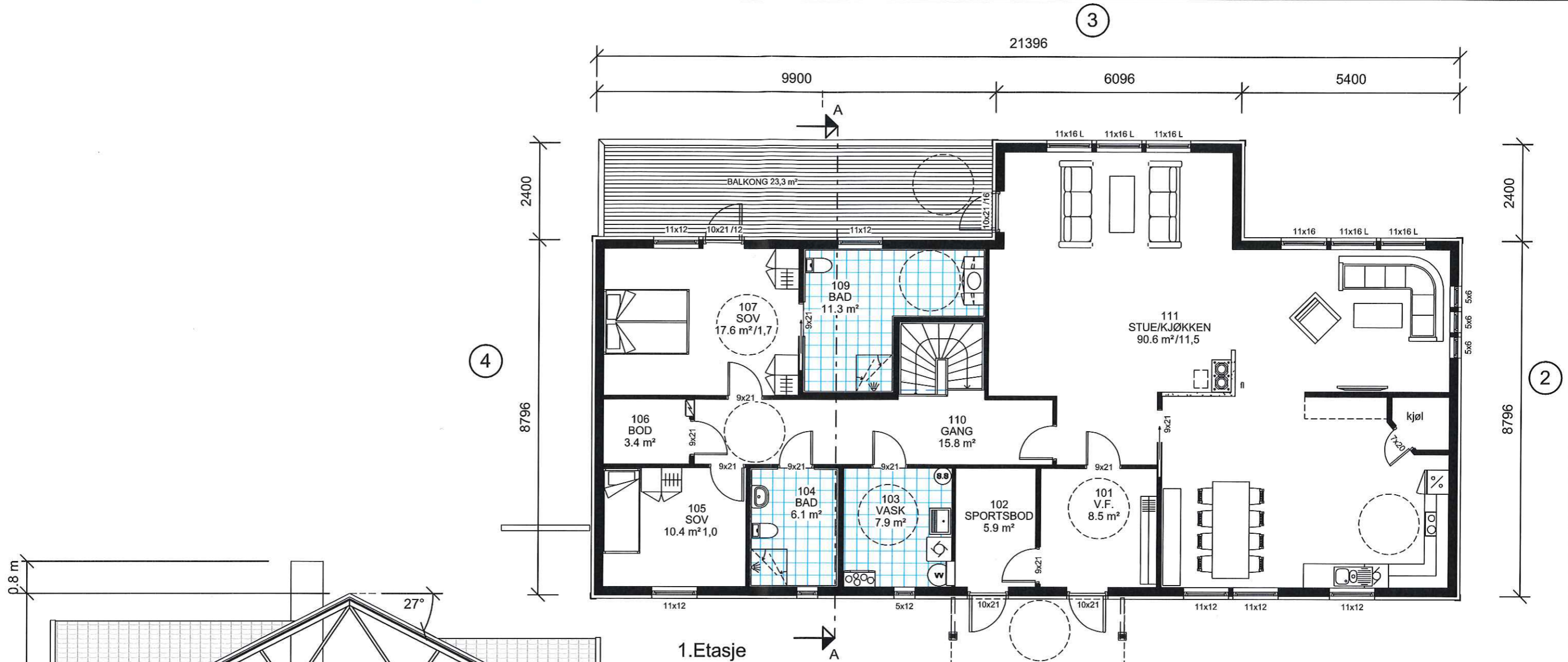

Snitt A-A

1.Etasje

Areal BRA	
Beskrivelse:	Areal:
1.Etasje m/sp.bod	189,3 m ²
Sokkel	183,6 m ²
	372,8 m ²

Areal BYA		
		236 m ²
P-rom	Hovedleilighet	333,3 m ²

⊗ R=Radonpunkt

ANMERKNINGER:

- Risikoklasse: 4 / Brannklasse: 1
- Energidokumentasjon: U-verdier angitt i energidokumentasjon.
- Arealer oppsatt i tabell er i hht NS3940
- Arealer angitt i de enkelte rom er oppgitt som faktiske gulvareal.
- I rom under skrå himling kan deler av dette areal ha lavere takhøyde enn 2,4m.
- L = LIMTRE / S = STÅLDRAGER / SK = SKURLAST
- NTO = NETTOMÅL
- Innredninger og sanitærutstyr vist på tegning kun inkludert hvis angitt i kontrakt.
- For symbolforklaringer, se leveringsbeskrivelse.
- Snøfangere på alle takflater ved glatte tak, og tak over 27°.
- Brannslukningsutstyr: Det leveres med en røykvarslar pr. etg / leilighet og en brannslange pr. leilighet.

REV:	DATO:	REVISJON:	SIGN:
A	13.02.14	rev. ihht. mail datert 12.02.14.	TJ
B	26.06.14	rev. ihht. mail datert 26.06.14.	TJ



TILTAKSHAVER:	Arne og Marianne Kjeilen
BYGGEPLASS:	Hudvind
G.nr/B.nr:	51/2
KOMMUNE:	Lindås



TEGN, INNHOLD:	Plan 1.etg, snitt	TILTAKSART:	MÅL:	1 : 100							
PROSJEKT:	Spesial	ARKITEKT:	Tove	DATO:	03.02.14	TEGN:	Tove	PROSJEKT NR:	140124	TEGN.NR:	09.02

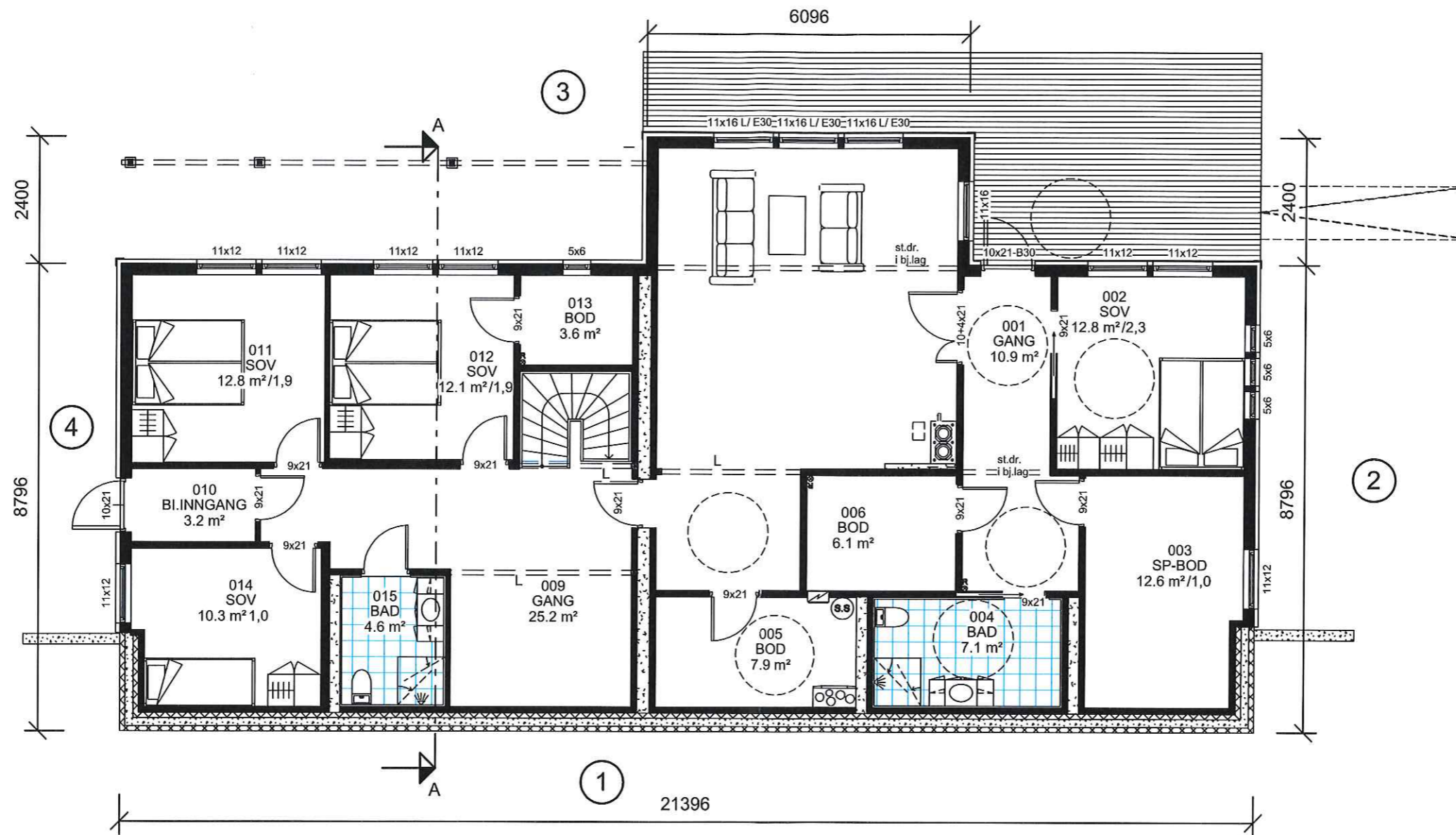

ANMERKNINGER:

- Risikoklasse: 4 / Brannklasse: 1
- Energidokumentasjon: U-verdier angitt i energidokumentasjon.
- Arealer oppsatt i tabell er i hht NS3940
- Arealer angitt i de enkelte rom er oppgitt som faktiske gulvareal.
- I rom under skrå himling kan deler av dette areal ha lavere takhøyde enn 2,4m.
- L = LIMTRE / S = STÅLDRAGER / SK = SKURLAST
- NTO = NETTOMÅL
- Innredninger og sanitærutstyr vist på tegning kun inkludert hvis angitt i kontrakt.
- For symbolforklaringer, se leveringsbeskrivelse.
- Snøfangere på alle takflater ved glatte tak, og tak over 27°.
- Brannslukningsutstyr: Det leveres med en røykvarslar pr. etg / leilighet og en brannslange pr. leilighet.

REV:	DATO:	REVISJON:	SIGN:
A	13.02.14	rev. ihht. mail datert 12.02.14.	TJ
B	26.06.14	rev. ihht. mail datert 26.06.14.	TJ

MESTERHUS
 Kaland Trelast

TILTAKSHAVER: Arne og Marianne Kjeilen
 BYGGEPLASS: Hudvind
 G.nr/B.nr: 51/2
 KOMMUNE: Lindås

Unikus
 Postboks 4104,
 Terminalveien 10
 8089 Boda, tlf. 75 56 51 20
 E-mail: post@unikus.no

TEGN, INNHOLD:	Sokkel	TILTAKSART:	MÅL:
PROSJEKT:	Spesial		1 : 100
ARKITEKT:	Tove	DATO:	TEGN:
		03.02.14	Tove
PROSJEKT NR:	TEGN.NR:		
140124	09.01		