**For matrikkelenhet:**

Kommune: 1263 - LINDÅS
Gårdsnummer: 89
Bruksnummer: 17

Utskriftsdato/klokkeslett: 30.11.2017 kl. 07:37
Produsert av: Einar Rydland
Attestert av: Lindås kommune

Lindås kommune

Matrikkelført

30 NOV 2017

Lindås kommune

Lindås kommune
§ 3.d) er**Orientering om matrikelbrev**

Matrikelbrevet er hjemlet i «Lov om eigedomsregistrering» (matrikellova) av 17. juni 2005. Etter definisjonen i matrikellovens § 3.d) er matrikelbrevet en attestert utskrift av matrikkelen som viser alle registrerte opplysninger om en matrikkelenhet ved oppgitt dato.

Om fullstendighet og nøyaktighet i matrikelbrevet

Matrikkelen ble etablert ved konvertering av data fra tidligere registre. Det kan variere hvor gode disse dataene er med hensyn på fullstendighet og nøyaktighet. I enkelte tilfeller kan grensepunkt og grenselinjer mangle helt eller delvis eller være feil registrert. Det kan også være feil og mangler ved registrert bygnings- og adresseinformasjon. Fullstendighet og stedfestingsnøyaktighet er generelt bedre innenfor enn utenfor tettbygd strøk. Vær oppmerksom på at for mange matrikkelenheter og bygg hefter usikkerhet ved arealet som oppgis.

For utfyllende informasjon: www.kartverket.no/matrikelbrev

Adresser

Adresstype Adressenavn Adressekode Adressenr **Kretser**
 Vegadresse Adressetilleggsnavn 1201 284
 Trælandsvegen

Grunnkrets 0107 SKODVIN
 Valgkrets: 6 SKODVIN
 Kirkesogn: 07070301 Lindås
 Postnr.område: 5956 HUNDVIN
 Tettsted:

Bygning og bygningssending**Bygningsnr:** 176 228 415**Løpenr:**

Bygningssendingkode:

Bygningstype: Fritidsbygg(hyttersommerh. ol

Næringsgruppe:

Bygningsstatus: Tatt i bruk

Energikilder:

Bebygd areal: 0 Ant. boliger: 0
 Bruksareal bolig: 0 Ant. etasjer: 0
 BRA annet: 0 Vannforsyning:
 Bruksareal totalt: 0 Avløp:
 Alternativt areal: 0 Har heis: Nei
 Alternativt areal 2: 0
 Oppvarming:

Datoer:
 Rammetillatelse:
 Igangsettingstillatelse:
 Tatt i bruk:
 Midl. brukstillatelse:
 Ferdiggjort:

Bruksenheter

Adresse

1201 Trælandsvegen 284

Bruksenhetsnummer

H0101

Bruksenhetsstype

Fritidsbolig

Bruksareal

0

Ant. rom

0

Kjøkkentilgang

Bad

WC

0

Matrikkelenhet

89/17

Bygningsnr: 176 228 423**Løpenr:**

Bygningssendingkode:

Bygningstype: Garasjeuth.anneks til fritidb

Næringsgruppe:

Bygningsstatus: Tatt i bruk

Energikilder:

Bebygd areal: 0 Ant. boliger: 0
 Bruksareal bolig: 0 Ant. etasjer: 0
 BRA annet: 0 Vannforsyning:
 Bruksareal totalt: 0 Avløp:
 Alternativt areal: 0 Har heis: Nei
 Alternativt areal 2: 0
 Oppvarming:

Datoer:
 Rammetillatelse:
 Igangsettingstillatelse:
 Tatt i bruk:
 Midl. brukstillatelse:
 Ferdiggjort:

Bruksenheter

Adresse

Bruksenhetsnummer

Bruksenhetsstype

Bruksareal

Ant. rom

Kjøkkentilgang

WC

Matrikkelenhet

Unummerert bruksenhet

0

0

0

0

89/17

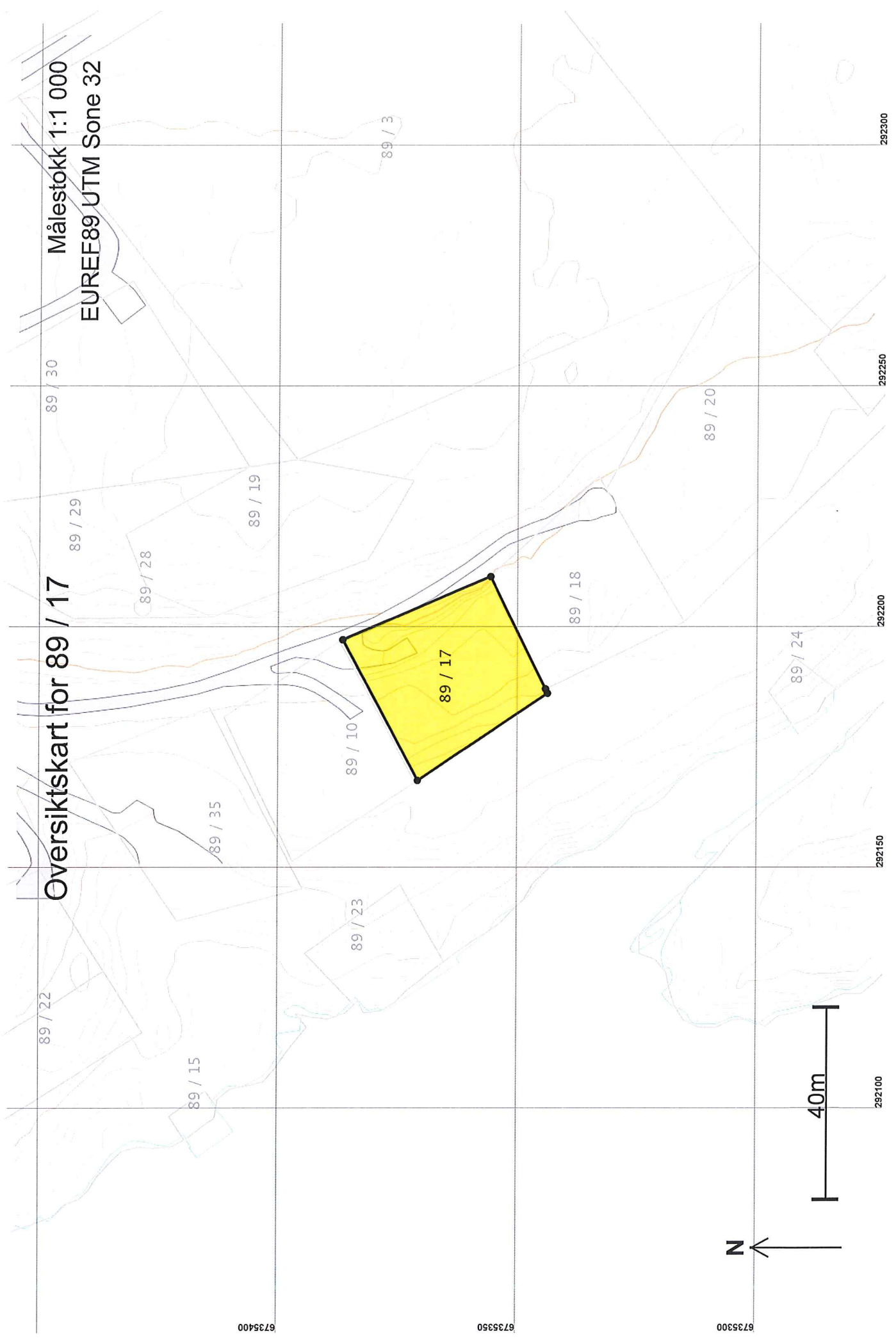

Oversiktskart for 89 / 17

Målestokk 1:1 000
EUREF89 UTM Sone 32

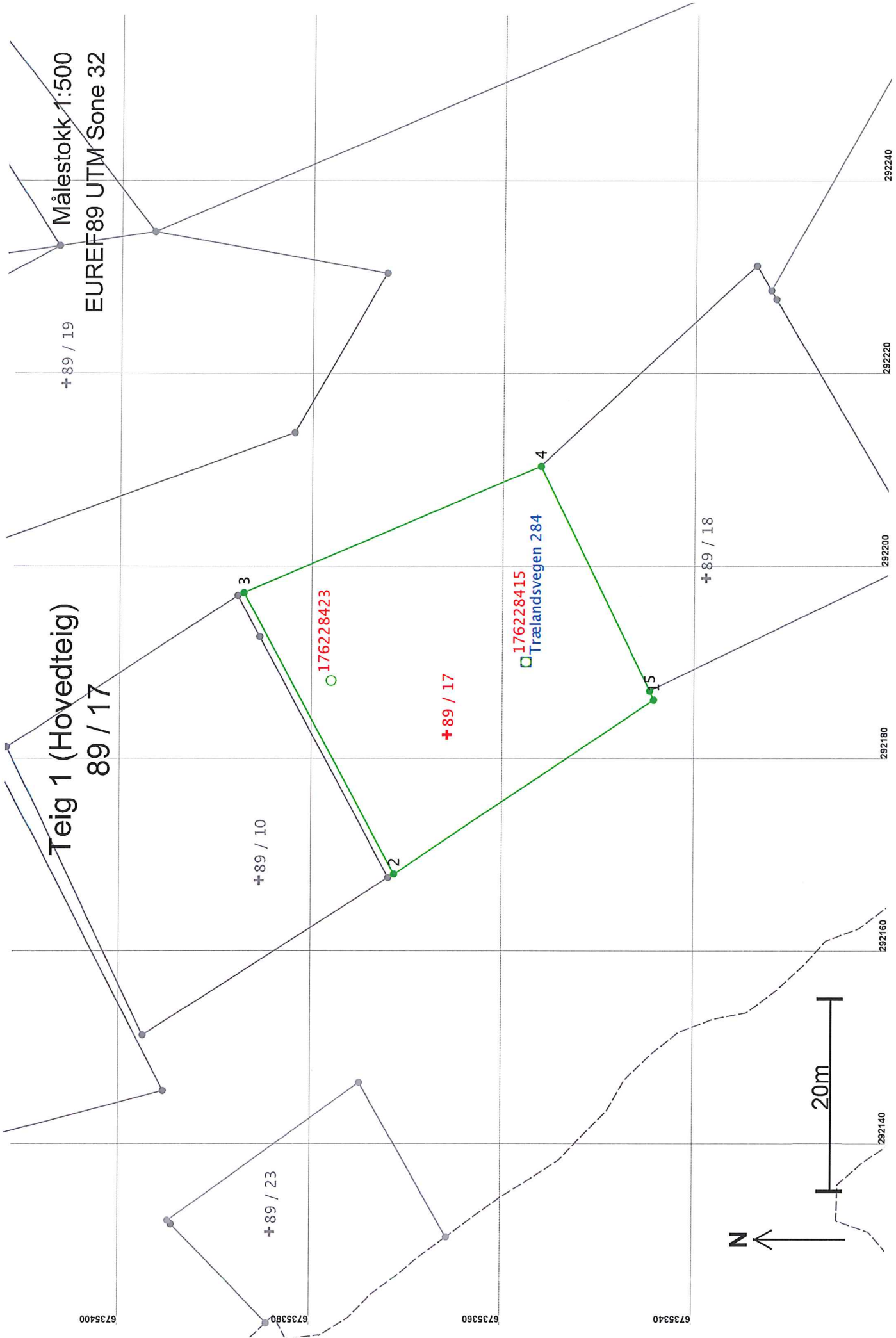

Areal og koordinater

Areal: 992

Arealmerknad:

Representasjonssystem: EUREF89 UTM Sone 32

Nord: 6735366

Øst: 292182

Grensepunkt / Grenselinje

Ytre avgrensing

Løpenr	Nord	Øst	Grensemerke nedsatt i / Lengde Hjelpelinjetype	Målemetode	Nøyaktighet	Radius
1	6735344,63	292186,03	Jord Offentlig godkjent grensemerke 32,59 Ikke hjelpelinje	96 GPS kinematisk (Real time kinematic)	13	
2	6735371,74	292167,95	Fjell Kors	96 GPS kinematisk (Real time kinematic)	13	
3	6735387,48	292197,16	33,18 Ikke hjelpelinje Ikke spesifisert Umerket	96 GPS kinematisk (Real time kinematic)	13	
4	6735356,56	292210,28	33,59 Ikke hjelpelinje Fjell Kors	96 GPS kinematisk (Real time kinematic)	13	
5	6735345,05	292186,96	26,01 Ikke hjelpelinje Jordfast stein Offentlig godkjent grensemerke 1,01 Ikke hjelpelinje	96 GPS kinematisk (Real time kinematic)	13	