

Postboks 8140 Dep  
N-0033 Oslo  
Telefon 78 60 60 00  
postmottak@landbruksdirektoratet.no

### Søknad om tilskot til drenering av jordbruksjord

Kommunen fastset søknadsfrist. Send skjemaet til den kommunen der dreneringsarealet ligg, eitt skjema per kommune. Les rettleiinga i felt 6 før du fyller ut søknaden.

Tilskot til drenering kan ikkje gjevast til tiltak som er på begynt eller utført før kommunen har innvilga tilskot. Om tiltaket er i konflikt med automatisk freda kulturminne det ikkje er gitt dispensasjon for, vert denne søknaden også rekna som søknad om dispensasjon frå kulturminnelova. Dersom du under gjennomføringa av tiltaket råkar på automatisk freda kulturminne, skal du stanse arbeidet og varsle regional kulturminneforvaltning (fylkeskommunen og/eller Sametinget).

### 1. Grunnopplysningar

Organisasjonsnr. (9 siffer) <b>869 197 092</b>	Fødselsnr. (11 siffer) (skal berre fyllast ut dersom søkeren ikkje har org.nr.)	Kontonr. (11 siffer) <b>3419 1016 523</b>
Søkjaren sitt namn <b>Steinar Fyllingsnes</b>		
Adresse <b>Fyllingsnesoegen 41</b>	Postnr. <b>5913</b>	Poststad <b>Eikangeruåg</b>
E-post adresse <b>steinar@Fyllingsnes.com</b>	Telefonnr. <b>56353210/95207725</b>	

Det blir søkt om tilskot til drenering på desse eigedomane:

Kommunenr. (4 siffer)	Gardsnr.	Bruksnr.	Festenr.
<b>1263</b>	<b>214</b>	<b>1</b>	

### 2. Tiltak

Det kan gjevast tilskot til areal som tidlegare er drenert. Det kan også gjevast tilskot til planerte areal som ikkje tidlegare er drenerte.

Når blei eventuelt tidlegare drenering utført?

**1930 - 1950**

Type tiltak	Areal, dekar (heile tall)	Løpemeater grøft, meter
Systematisk grøfting		X
Profilering		
Omgraving		
Avskjæringsgrøfting		
Anna grøfting (usystematisk)		
Sum alle tiltak		0                      0
Tiltaket skal gjennomførast på (kryss av)	<input checked="" type="checkbox"/> Eigd areal	<input type="checkbox"/> Leigd areal

Merknader

### 3. Vedlegg til søknaden (kryss av for vedlegg)

Søknaden skal innehalde:

Plan for drenering med omtale av tiltaka

Kart

Miljøvurdering

Søknaden kan innehalde:

Dokumentasjon av tidlegare utført drenering, kva slag?

Anna:

### 4. Søkjaren sine merknader og underskrift

Eg er ansvarleg for og godtek å:

- gjere meg kjend med forskrift om tilskot til drenering og andre aktuelle lover og reglar i samband med tiltaket,
- gi fullstendige og korrekte opplysningar i søknaden, inkl. aktuelle vedlegg,
- gi nødvendige opplysningar til kommunen som grunnlag for å handsame søknaden, utbetale tilskot eller i samband med kontrolltiltak,
- gjennomføre arbeidet innan fastset frist,
- dokumentere at arbeidet er ferdig utført,
- sende detaljert kart som viser faktisk plassering av grøfter og andre dreneringstiltak, til kommunen, etter at arbeidet er avslutta,
- skriftleg oppmode kommunen om å utbetale tilskot, innan ein måned etter fastset frist for gjennomføring,
- betale tilbake tilskot, heilt eller delvis, dersom det oppstår tilhøve som er i strid med føresetnadene for løyvinga.

Merknader

Stad og dato

Underskrift

Fyllingsnes 24.11.2017

Heinar Fyllingsnes

### 5. Kommunen si saksbehandling (heile felt 5 blir fylt ut av kommunen)

#### 5.1 Status på området

Området sin planstatus i kommuneplanen sin arealdel og eventuell reguleringsplan:

#### 5.2 Kulturminne

Er arealet (heile eller delar) freda eller foreslått freda etter kulturminnelova?

Ja

Nei

I tilfelle, kva slag vernestatus og / eller kva kulturminne?

Kva slag undersøkingar har kommunen gjort på arealet med omsyn til kjende og ikkje kjende, automatisk freda kulturminne?

Er det kjende, automatisk freda kulturminne på arealet?

Ja

Nei

Avstand til næraste kjende, automatisk freda kulturminne:

meter

Kan tiltaket røre ikkje kjende, automatisk freda kulturminne?

Ja

Nei

Dersom det er kryssa av ja på minst eitt av spørsmåla, skal kommunen innhente fråsegn frå regional kulturminneforvaltning. Denne fråsegna skal følgje søknaden. Dato for eventuell fråsegn:

### 5.3 Naturmangfold

Er arealet verna eller foreslått verna etter naturmangfoldlova?

Ja  Nei

I tilfelle, kva verneform?

Er det registrert verdiar som gjeld landskap og naturmangfold på arealet (medrekna prioriterte artar og utvalde naturtypar etter naturmangfoldlova)?

Ja  Nei

I tilfelle, kva?

### 5.4 Vurdering (For utrekning av tilskot og registrering i fagsystem)

Søknaden

Løyvd som omsøkt

Løyvd med endring

Avslege

Avvist

Type tiltak	Areal, dekar (heile tall)	Løpometer grøft, meter
Systematisk grøfting		
Profilering		
Omgraving		
Avskjæringsgrøfting		
Anna grøfting (usystematisk)		
Sum alle tiltak		0
Tal dekar:	X 2 000 kr/dekar	Kr 0
Tal meter:	X 30 kr/meter*	Kr 0
	Sum løyvd tilskot	Kr 0
*Avgrensa til kr 2 000 per dekar		
Frist for gjennomføring:		
Merknader		
Stad og dato	Underskrift	

## 5.5 Utbetaling av tilskot

Dato for skriftleg oppmoding frå søkjaren om utbetaling:

Følgjande dokumentasjon for gjennomføring av tiltak ligg føre (kryss av):

Faktura frå entreprenøren, som viser kva som er gjort

Kvitteringar for innkjøp av røyr og anna materiell

Anna dokumentasjon (fotografi, synfaringsrapport, mv.)

Detaljert kart som viser faktisk plassering av grøfter og andre dreneringstiltak, etter avslutta drenering, digitalt

Detaljert kart som viser faktisk plassering av grøfter og andre dreneringstiltak, etter avslutta drenering, papir

Tilskot på kr  vert tilvist for utbetaling frå fylkesmannen

Stad og dato

Underskrift

## 6. Rettleiing for utfylling av skjema

### Felt 2

#### Dreneringstiltak

Søknad om tilskot til systematisk grøfting, profilering og omgraving skal først opp i tal dekar jord som skal drenerast.

Tiltaka er definerte slik:

- **Systematisk grøfting:**  
Drenering med ein bestemt intensitet (avstand mellom grøftene) som dekkjer eit bestemt areal, tilstrekkeleg til å sikre tilfredsstillande dreneringstilstand av arealet.
- **Profilering:**  
Overflateforming der eit system av opne grøfter med møneforma teigar imellom, sikrar avrenning frå overflata.
- **Omgraving:**  
Omsnuing av jordprofilen på myrareal, slik at torvjord blir lagd under og eit lag av undergrunnsjord blir lagd på toppen. Omgravinga skal drenerare arealet og betre bereevna.

Søknad om tilskot til **avskjæringsgrøfting** og **anna (tilfeldig) grøfting** skal gjevast opp i tal løpemeter grøft. Avskjæringsgrøfter hjelper til å hindre vassig frå ovanliggjande areal. Med anna grøfting meinast usystematisk eller tilfeldig grøfting / drenering for å tørleggje mindre parti på jordet.

### Felt 3

#### Plan for drenering med omtale av tiltak

Du kan nytte skjemaet «[Plan for drenering](#)».

#### Kart

Legg ved kart i høveleg målestokk (f.eks. 1:1000 eller 1:2000) med dreneringsskisse. Kartet skal vise omriss av arealet som skal drenerast, plassering av hovudutløp, kummar, samle- og sugegrøfter. Hugs å merke av områder med erosjonsproblem eller tydeleg overflateavrenning, verdifulle landskapselement, naturmangfald og arkeologiske kulturminne på kartet. Etter at arbeidet er avslutta, skal du sende eit detaljert kart som viser faktisk plassering av grøfter og andre dreneringstiltak, til kommunen. Du finn kart på [gardskart.skogoglandskap.no](http://gardskart.skogoglandskap.no).

#### Miljøvurdering

Du kan nytte skjemaet «[Miljøvurdering](#)».

#### Tidlegare drenering

Dersom det er tvil om arealet tidlegare har vore drenert, må søkjaren dokumentere dette. Ofte vil gamle grøfter og grøfteutløp vere synlege. Aktuell dokumentasjon kan vere tidlegare grøfteplanar, tilskotsbrev om grøfting med grøftkart, relevante fakturaer, stadfesting frå entreprenør eller andre personar eller foto som viser effekt av gamle grøfter.

### Felt 4

Eigaren eller andre som har skriftleg løyve til å gjennomføre tiltaket, skal underskrive søknaden.

### **Automatisk freda kulturminne**

Kulturminne er i kulturminnelova definert som alle spor etter menneskeleg aktivitet. Alle kulturminne frå før 1537, samt samiske kulturminne eldre enn 100 år, er automatisk freda. Kjende kulturminne er registrerte i Riksantikvaren sin database «Askeladden», som er tilgjengeleg på [gardskart.skogoglandskap.no](http://gardskart.skogoglandskap.no). I dyrka mark kan det likevel ligge ikkje kjende kulturminne under markoverflata. Spor frå busetjing og dyrking kan fortelje om garden si historie, ofte tilbake til mellom- og jernalderen.

Det er forbode å gjere inngrep i automatisk freda kulturminne utan særskild løyve. Den som gjennomfører tiltaket er ansvarleg for eventuelle skader på automatisk freda kulturminne. Dette gjeld sjølv om kommunen har gitt tilsegn om tilskot til drenering.

### **Kva skjer i sakshandsaminga?**

Kommunen behandlar søknaden din om tilskot til drenering.

Dersom dreneringstiltaket kan få følgjer for automatisk freda kulturminne, skal kommunen innhente fråsegn frå regional kulturminneforvaltning.

I einskilde saker kan det vere nødvendig med ei arkeologisk registrering før kulturminneforvaltninga kan uttale seg endeleg. Dersom arealet du søker om tilskot til utgjer mindre enn 100 dekar, dekkjer staten alle utgifter til arkeologiske undersøkingar.

Dersom tiltaket er i konflikt med automatisk freda kulturminne, skal kulturminneforvaltninga uttale seg endeleg i saka innan tre månader frå dei har motteke søknaden.

Vedlegg

Steinar Fyllingsnes

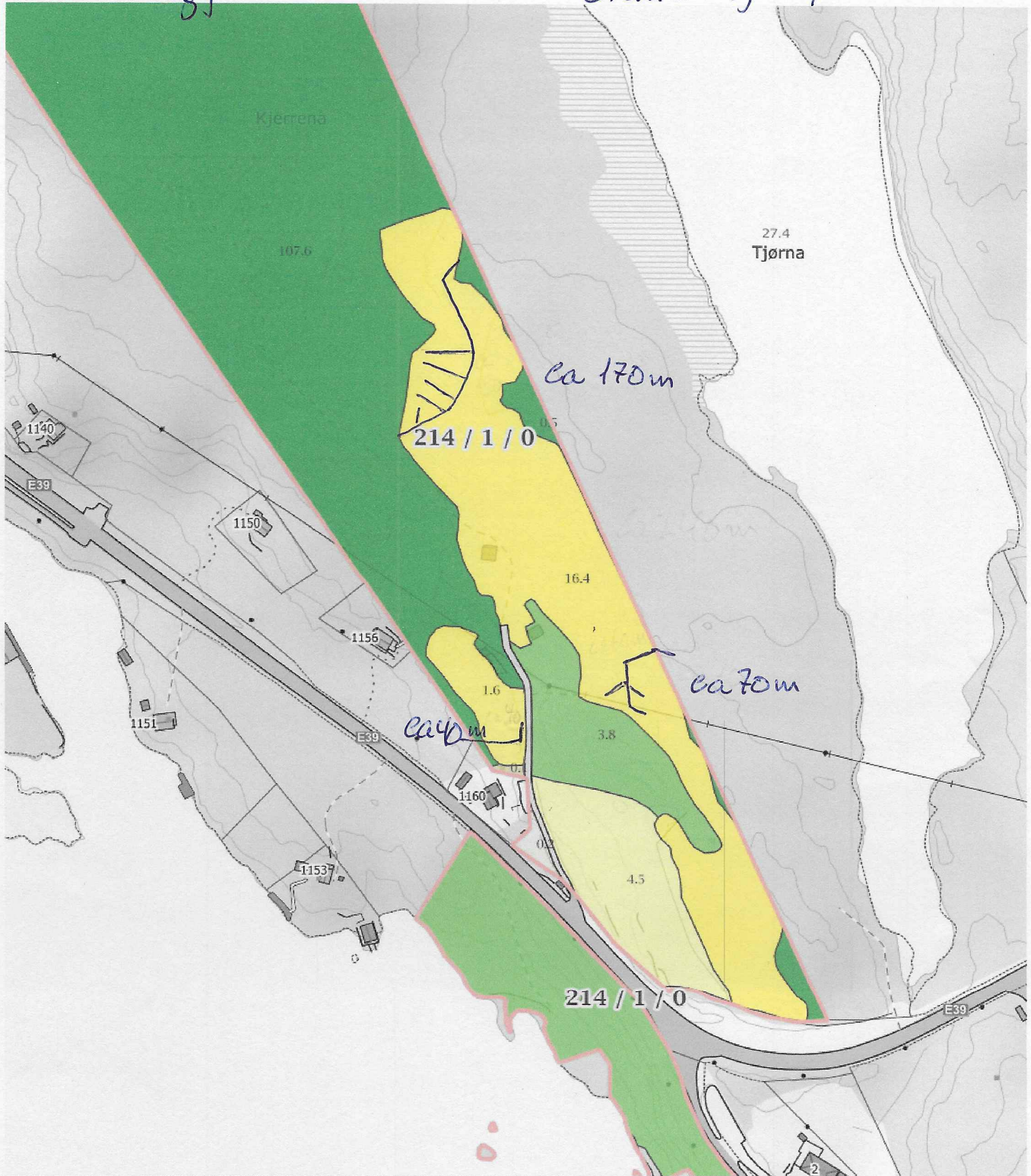

<p>0 20 40 60m</p> <p>Målestokk 1 : 2500 ved A4 utskrift</p> <p>Utskriftsdato: 24.11.2017</p>	<p>Markslag (AR5) 13 klasser</p> <p>TEGNFORKLARING</p> <table border="1"> <tr><td>—</td><td>Fulldyrka jord</td><td>0.0</td></tr> <tr><td>≡</td><td>Overflatedyrka jord</td><td>27.5</td></tr> <tr><td>≡</td><td>Innmarksbeite</td><td>10.9</td></tr> <tr><td>S</td><td>Skog av særs høg bonitet</td><td>115.7</td></tr> <tr><td>H</td><td>Skog av høg bonitet</td><td>22.9</td></tr> <tr><td>M</td><td>Skog av middels bonitet</td><td>0.0</td></tr> <tr><td>L</td><td>Skog av lav bonitet</td><td>0.0</td></tr> <tr><td>i</td><td>Uproduktiv skog</td><td>5.0</td></tr> <tr><td>=</td><td>Myr</td><td>13.1</td></tr> <tr><td>—</td><td>Åpen jorddekt fastmark</td><td>4.6</td></tr> <tr><td>—</td><td>Åpen grunnlendt fastmark</td><td>1.2</td></tr> <tr><td>—</td><td>Bebyggd, samf, vann, bre</td><td>0.6</td></tr> <tr><td>—</td><td>Ikke klassifisert</td><td>0.0</td></tr> <tr><td>Sum:</td><td></td><td>201.5</td></tr> </table> <p>AREALTALL (DEKAR)</p> <table border="1"> <tr><td>38.4</td></tr> <tr><td>143.6</td></tr> <tr><td>18.9</td></tr> <tr><td>0.0</td></tr> <tr><td>201.5</td></tr> </table>	—	Fulldyrka jord	0.0	≡	Overflatedyrka jord	27.5	≡	Innmarksbeite	10.9	S	Skog av særs høg bonitet	115.7	H	Skog av høg bonitet	22.9	M	Skog av middels bonitet	0.0	L	Skog av lav bonitet	0.0	i	Uproduktiv skog	5.0	=	Myr	13.1	—	Åpen jorddekt fastmark	4.6	—	Åpen grunnlendt fastmark	1.2	—	Bebyggd, samf, vann, bre	0.6	—	Ikke klassifisert	0.0	Sum:		201.5	38.4	143.6	18.9	0.0	201.5	<p>Kartet viser en presentasjon av valgt type gårdskart for valgt eiendom. I tillegg vises bakgrunnskart for gjenkjenning. Arealstatistikken viser arealer i dekar for alle teiger på eiendommen. Det kan forekomme avrundingsforskjeller i arealtallene.</p> <p>Ajourføringsbehov meldes til kommunen.</p> <p>— Arealressursgrenser</p> <p>□ Eiendomsgrenser</p>
—	Fulldyrka jord	0.0																																															
≡	Overflatedyrka jord	27.5																																															
≡	Innmarksbeite	10.9																																															
S	Skog av særs høg bonitet	115.7																																															
H	Skog av høg bonitet	22.9																																															
M	Skog av middels bonitet	0.0																																															
L	Skog av lav bonitet	0.0																																															
i	Uproduktiv skog	5.0																																															
=	Myr	13.1																																															
—	Åpen jorddekt fastmark	4.6																																															
—	Åpen grunnlendt fastmark	1.2																																															
—	Bebyggd, samf, vann, bre	0.6																																															
—	Ikke klassifisert	0.0																																															
Sum:		201.5																																															
38.4																																																	
143.6																																																	
18.9																																																	
0.0																																																	
201.5																																																	
<p>GÅRDSKART 1263-214/1</p> <p>Tilknyttede grunneiendommer: 214/1</p>																																																	
 <p><b>NIBIO</b> NORSK INSTITUTT FOR BIOØKONOMI</p>																																																	