

- Målte Grenser
- Registrerte Grenser
- Udefinert grenser
- Terrengmålte grøfse
- Konstruert grensepunkt
- Bolig
- Bustad m/leilighet
- Våningshus

- Større bustader
- Hytte/feriehuis
- Garasje/uthus
- Industri/lager
- Andre bygg



Lindås kommune  
Geodata avdeling

A-Grunnkart WMS.

Revidert 04.12.2017

Dato: 2017.10.27  
Ripp: SBO

G.nr. 37, b.nr. 47.



Målestokk  
1:500

Beliggenhet og høyder må oppfattes som orienterende.

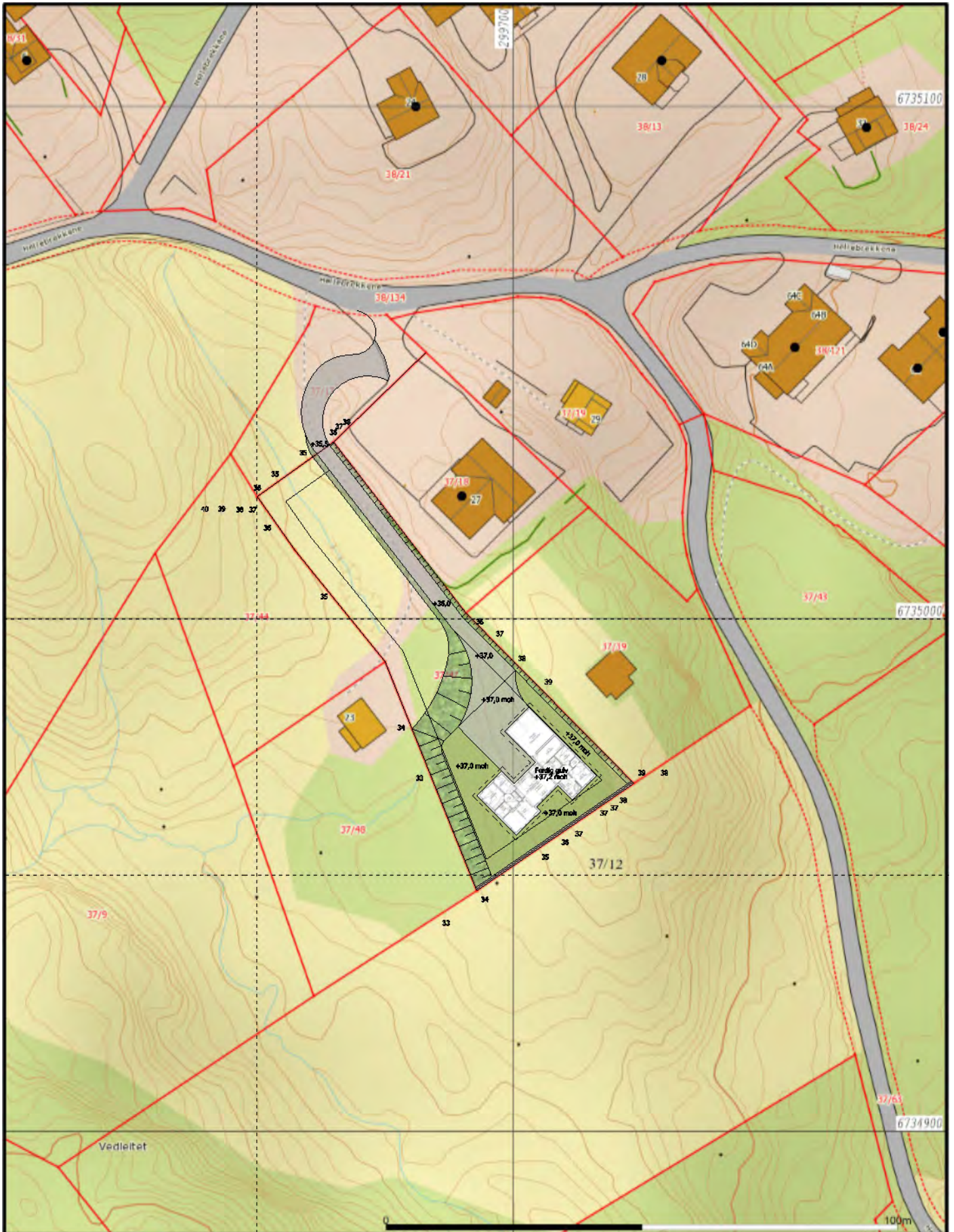

- Målte Grenser
- - - Registrerte Grenser
- ⋈ Udefinert grenser
- ⋈ Terengmålte grense
- ⋈ Konstruert grensepunkt
- Bolig
- Bustad m/leilighet
- Våningsbus
- Større bustader
- Hytte/feriehus
- Garasje/uthus
- Industri/lager
- Andre bygg

Beliggenhet og høyder må oppfattes som orienterende.



Lindås kommune  
Geodata avdeling  
A-Grunnkart WMS.  
Revidert 04.12.2017

Dato: 2017.10.27  
Stykt: BSO

G.nr. 37, b.nr. 47.



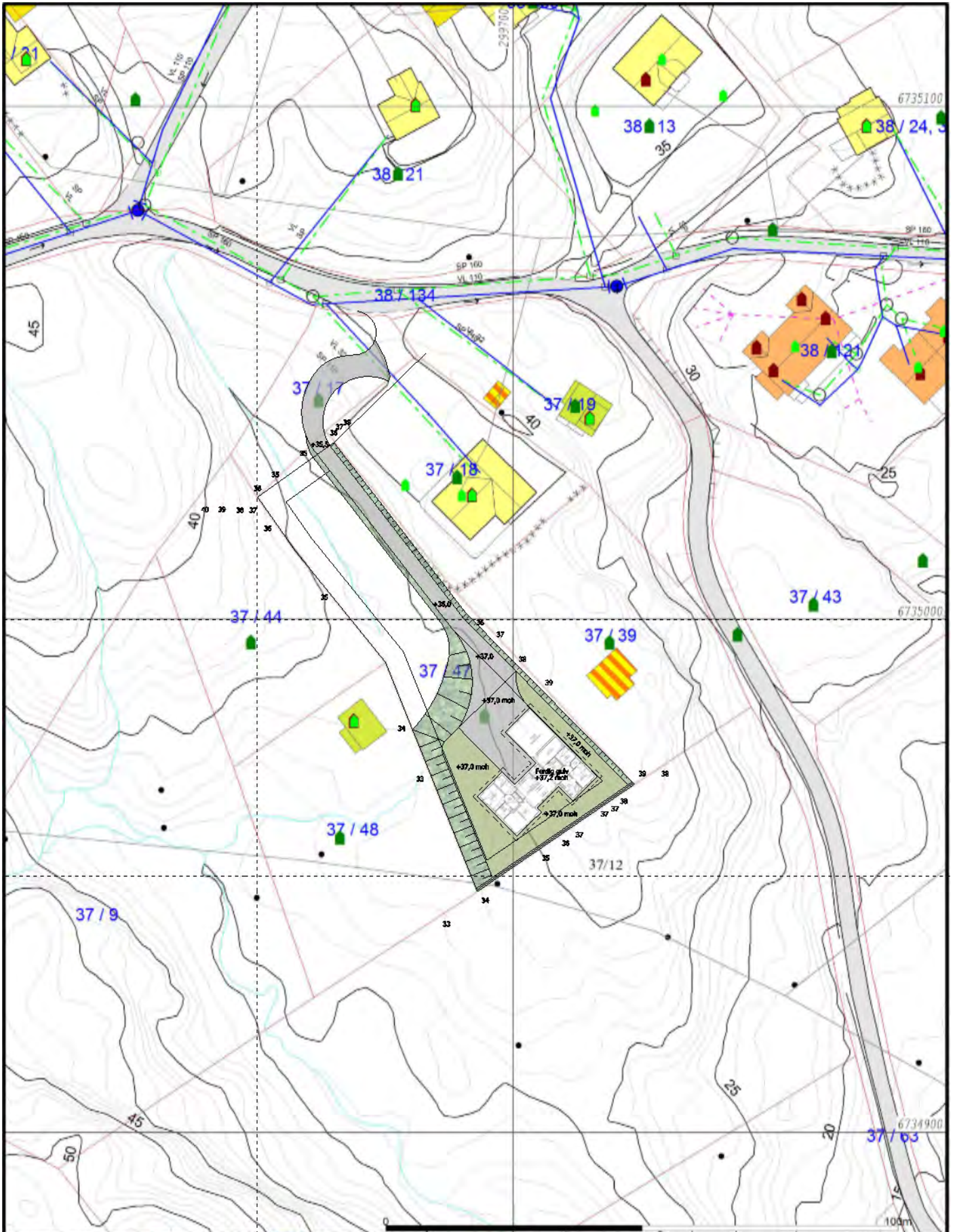

- Avløp felles
- Drensledning
- Overvann
- Pumpeledning spillvann
- Pumpeledning vann
- Spillvann
- Vannledning
- ↑ Udefinert grenser
- ↑ Terengmålte grense
- Konstruert grensepunkt
- Bolig
- Bustad m/leilighet
- Våttingshus
- Større bustader
- Hytte/feriehuis
- Garasje/uthus
- Industri/lager
- Andre bygg

Beliggenhet og høyder må oppfattes som orienterende.



Lindås kommune  
Geodata avdeling  
Grunnkart m/VA-data.  
Revidert 04.12.2017

Dato: 2017.10.27  
Skala: B50

G.nr. 37, b.nr. 47.

