



FASADE 1



FASADE 2

REV.	DATO:	REVISJON:	SIGN.
B	26.05.14	Rev. i hh til mail 14.05.14	RT
C	03.06.14	Rev. i hh til mail 01.06.14	RT
D	13.06.14	Rev. i hh til mail 05.06.14	RT
E	19.06.14	Rev. i hh til mail 17.06.14	RT
F	01.07.14	Tak fas. 3 endret	RT

MESTERHUS
Kaland Trelast AS

TILTAKSHAVER: Maria Ones og Torbjørn Sætre
BYGGEPLASS: Ones
G.nr/B.nr: 86/35
KOMMUNE: Lindås

Unikus
Postboks 4104,
Terminalveien 10
8089 Bodø, tlf. 75 56 51 20
E-mail: post@unikus.no

TEGN, INNHOLD:		TILTAKSART:	MÅL:
Fasade 1 og 2		Enebolig	1 : 100
PROSJEKT:			
Spesial			
ARKITEKT:	DATO:	TEGN:	PROSJEKT NR: / TEGN.NR:
	30.04.14	RT	140236 / 09.04



FASADE 3

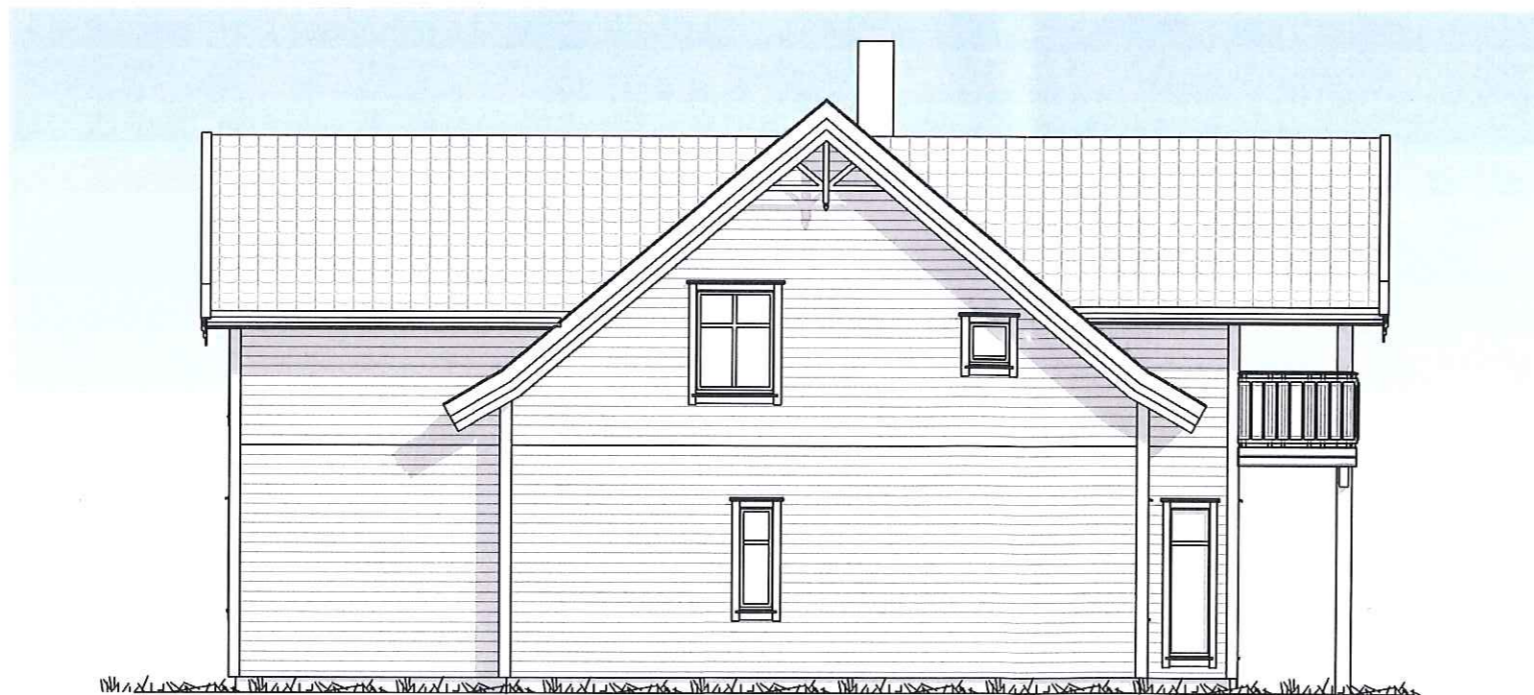

FASADE 4

REV:	DATO:	REVISJON:	SIGN:
B	26.05.14	Rev. i hh til mail 14.05.14	RT
C	03.06.14	Rev. i hh til mail 01.06.14	RT
D	13.06.14	Rev. i hh til mail 05.06.14	RT
E	19.06.14	Rev. i hh til mail 17.06.14	RT
F	01.07.14	Tak fas. 3 endret	RT

MESTERHUS
Kaland Trelast AS

TILTAKSHAVER: Maria Ones og Torbjørn Sætre
BYGGEPLASS: Ones
G.nr/B.nr: 86/35
KOMMUNE: Lindås

Unikus
Postboks 4104,
Terminalveien 10
8089 Bodø, tlf. 75 56 51 20
E-mail: post@unikus.no

TEGN, INNHOLD:		TILTAKSART:	MÅL:
Fasade 3 og 4		Enebolig	1 : 100
PROSJEKT:			
Spesial			
ARKITEKT:	DATO:	TEGN:	PROSJEKT NR: / TEGN.NR:
	30.04.14	RT	140236 / 09.05



3D View 1



3D View 2

REV:	DATO:	REVISJON:	SIGN:
B	26.05.14	Rev. i hh til mail 14.05.14	RT
C	03.06.14	Rev. i hh til mail 01.06.14	RT
D	13.06.14	Rev. i hh til mail 05.06.14	RT
E	19.06.14	Rev. i hh til mail 17.06.14	RT
F	01.07.14	Tak fas. 3 endret	RT

MESTERHUS
Kaland Trelast AS

TILTAKSHAVER: Maria Ones og Torbjørn Sætre
BYGGEPLASS: Ones
G.nr/B.nr: 86/35
KOMMUNE: Lindås

Unikus
Postboks 4104,
Terminalveien 10
8089 Bode, tlf. 75 56 51 20
E-mail: post@unikus.no

TEGN, INNHOLD:		TILTAKSART:	MÅL:
Perspektiv		Enebolig	
PROSJEKT:			
Spesial			
ARKITEKT:	DATO:	TEGN:	PROSJEKT NR: / TEGN NR:
	30.04.14	RT	140236 / 09.06

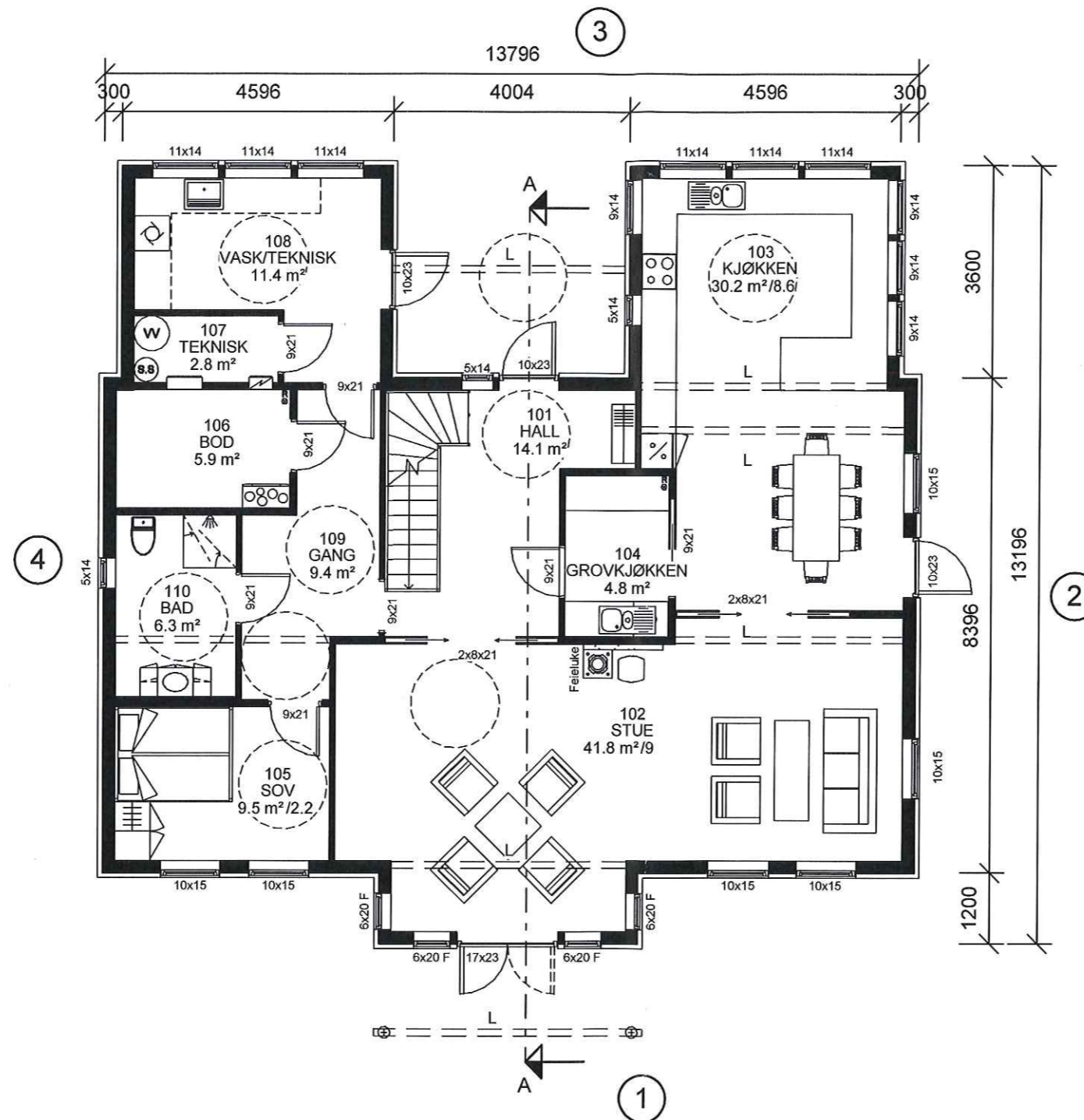

Sportsbod legges til garasje som byggesøkes samtidig med huset

ok utvendig vindu/dører 2.3 m

ANMERKNINGER:

- Risikoklasse: 4 / Brannklasse: 1
- Energidokumentasjon: U-verdier angitt i energidokumentasjon.
- Arealer oppsatt i tabell er i hht NS3940
- Arealer angitt i de enkelte rom er oppgitt som faktiske gulvareal.
- I rom under skrå himling kan deler av dette areal ha lavere takhøyde enn 2,4m.
- L = LIMTRE / S = STÅLDRAGER / SK = SKURLAST
- NTO = NETTOMÅL
- Innredninger og sanitærutstyr vist på tegning kun inkludert hvis angitt i kontrakt.
- For symbolforklaringer, se leveringsbeskrivelse.

REV.	DATO:	REVISJON:	SIGN:
A	07.05.14	Rev. i hh til mail 04.05.14	RT
B	26.05.14	Rev. i hh til mail 14.05.14	RT
C	03.06.14	Rev. i hh til mail 01.06.14	RT
D	13.06.14	Rev. i hh til mail 05.06.14	RT
E	19.06.14	Rev. i hh til mail 17.06.14	RT

MESTERHUS
Kaland Trelast AS

TILTAKSHAVER: Maria Ones og Torbjørn Sætre
BYGGEPLASS: Ones
G.nr/B.nr: 86/35
KOMMUNE: Lindås

Unikus
Postboks 4104,
Terminalveien 10
8089 Bodø, tlf. 75 56 51 20
E-mail: post@unikus.no

TEGN, INNHOLD:		TILTAKSART:	MÅL:
1. etasje		Enebolig	1 : 100
PROSJEKT:			
Spesial			
ARKITEKT:	DATO:	TEGN:	PROSJEKT NR: / TEGN.NR:
	30.04.14	RT	140236 / 09.01

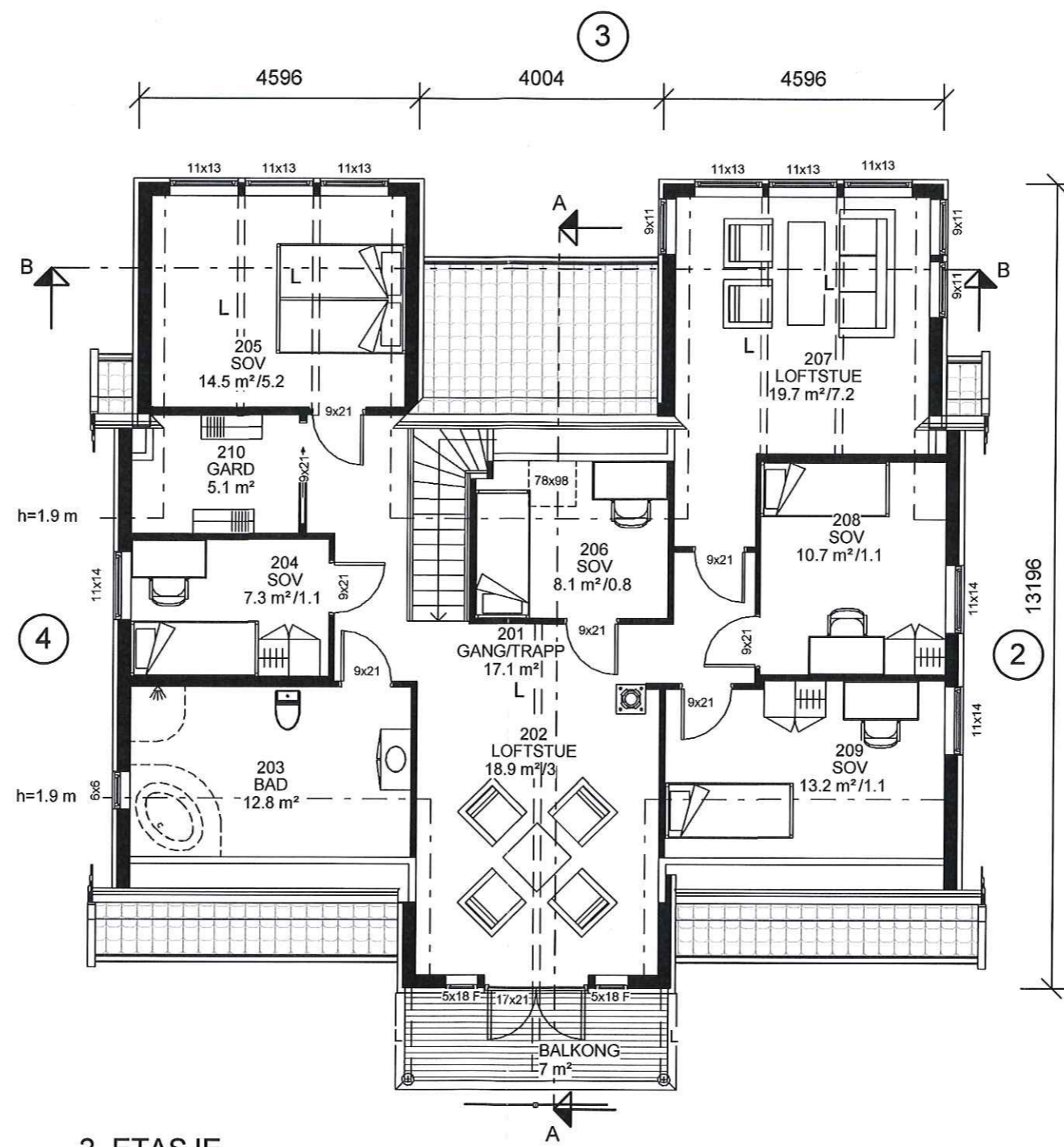

2. ETASJE

ANMERKNINGER:

- Risikoklasse: 4 / Brannklasse: 1
- Energidokumentasjon: U-verdier angitt i energidokumentasjon.
- Arealer oppsatt i tabell er i hht NS3940
- Arealer angitt i de enkelte rom er oppgitt som faktiske gulvareal.
- I rom under skrå himling kan deler av dette areal ha lavere takhøyde enn 2,4m.
- L = LIMTRE / S = STÅLDRAGER / SK = SKURLAST
- NTO = NETTOMÅL
- Innredninger og sanitærutstyr vist på tegning kun inkludert hvis angitt i kontrakt.
- For symbolforklaringer, se leveringsbeskrivelse.

REV:	DATO:	REVISJON:	SIGN:
B	26.05.14	Rev. i hh til mail 14.05.14	RT
C	03.06.14	Rev. i hh til mail 01.06.14	RT
D	13.06.14	Rev. i hh til mail 05.06.14	RT
E	19.06.14	Rev. i hh til mail 17.06.14	RT
F	01.07.14	Tak fas. 3 endret	RT

MESTERHUS
Kaland Trelast AS

TILTAKSHAVER: Maria Ones og Torbjørn Sætre
BYGGEPLASS: Ones
G.nr/B.nr: 86/35
KOMMUNE: Lindås

Unikus
Postboks 4104, Terminalveien 10
8089 Bodø, tlf. 75 56 51 20
E-mail: post@unikus.no

TEGN, INNHOLD:		TILTAKSART:		MÅL:
2. etasje		Enebolig		1 : 100
PROSJEKT: Spesial				
ARKITEKT:	DATO:	TEGN:	PROSJEKT NR:	TEGN.NR:
	30.04.14	RT	140236	09.02

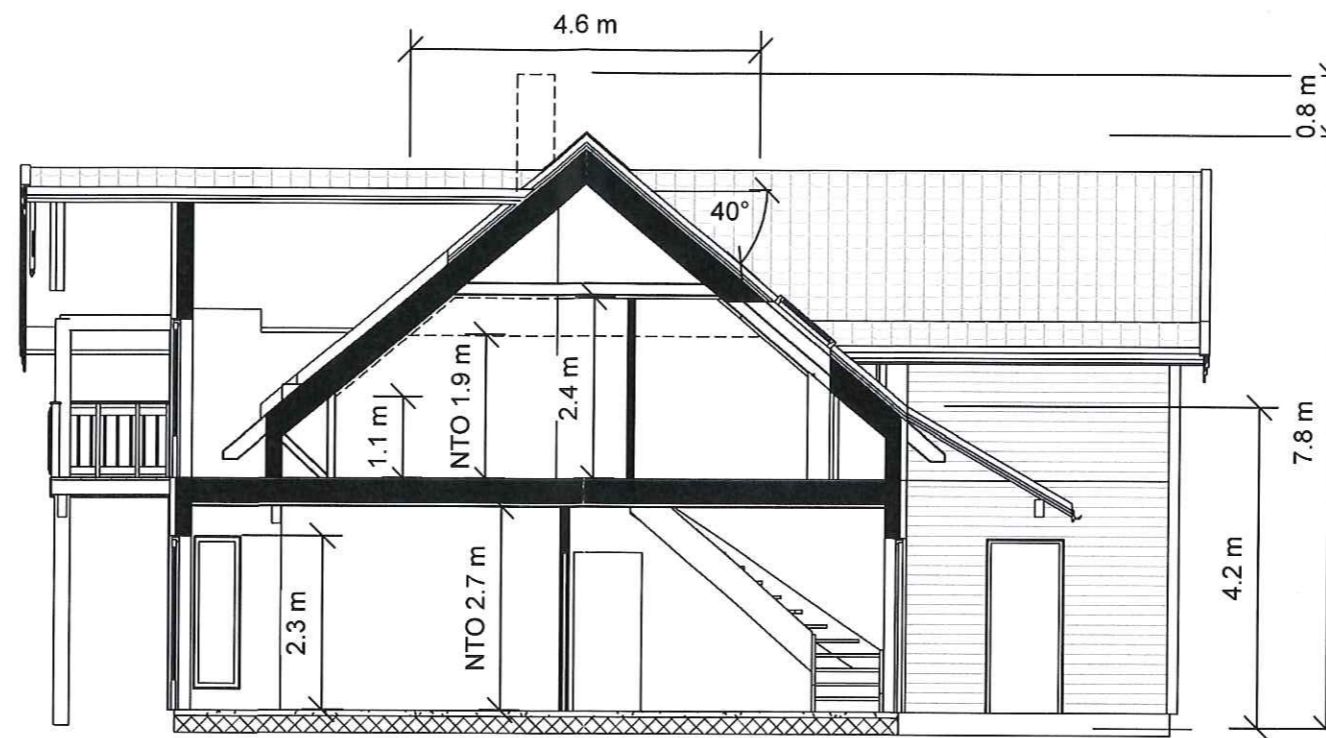

SNITT A-A

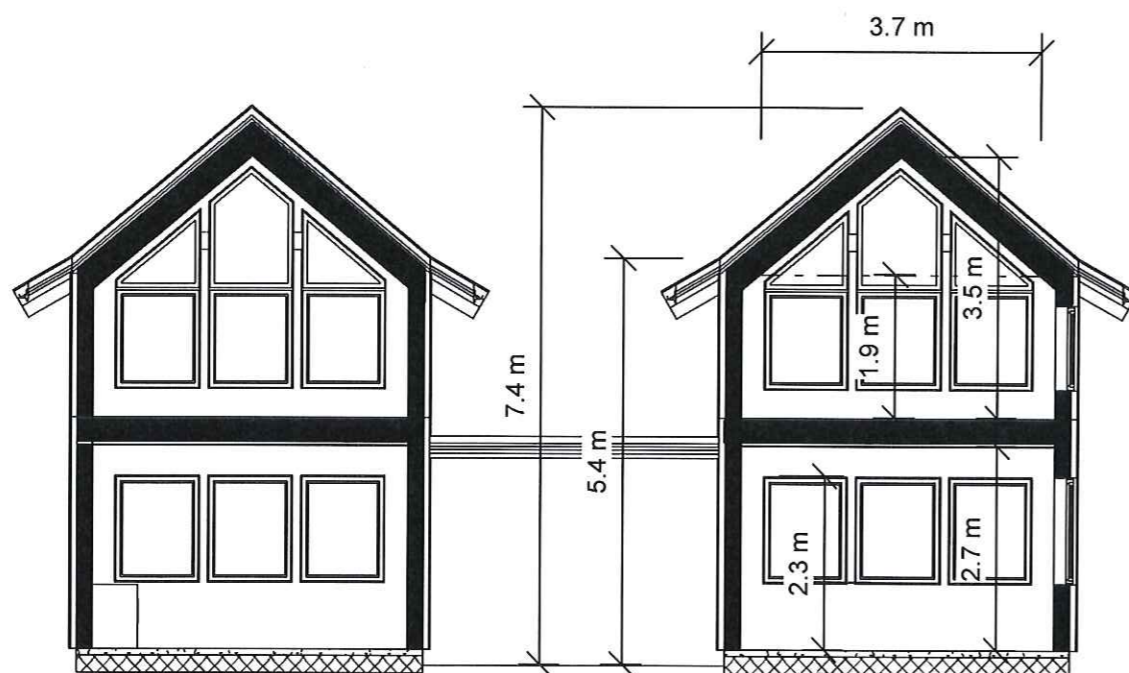

SNITT B-B

BRA	
Beskrivelse:	Areal:
1. etg.	141.5 m ²
2. etg.	125.8 m ²
	267.4 m ²
P-rom	- 258.7 m ²
BYA	
	173 m ²

⊗ R=Radonpunkt

ok utvendig vindu/dører 2.2 m

ANMERKNINGER:

- Risikoklasse: 4 / Brannklasse: 1
- Energidokumentasjon: U-verdier angitt i energidokumentasjon.
- Arealer oppsatt i tabell er i hht NS3940
- Arealer angitt i de enkelte rom er oppgitt som faktiske gulvareal.
- I rom under skrå himling kan deler av dette areal ha lavere takhøyde enn 2,4m.
- L = LIMTRE / S = STÅLDRAGER / SK = SKURLAST
- NTO = NETTOMÅL
- Innredninger og sanitærutstyr vist på tegning kun inkludert hvis angitt i kontrakt.
- For symbolforklaringer, se leveringsbeskrivelse.

REV:	DATO:	REVISJON:	SIGN:
B	26.05.14	Rev. i hh til mail 14.05.14	RT
C	03.06.14	Rev. i hh til mail 01.06.14	RT
D	13.06.14	Rev. i hh til mail 05.06.14	RT
E	19.06.14	Rev. i hh til mail 17.06.14	RT
F	01.07.14	Tak fas. 3 endret	RT

MESTERHUS

Kaland Trelast AS

TILTAKSHAVER: Maria Ones og Torbjørn Sætre

BYGGEPLASS: Ones

G.nr/B.nr: 86/35

KOMMUNE: Lindås

Unikus

Postboks 4104,
Terminalveien 10
8089 Bodø, lff. 75 56 51 20
E-mail: post@unikus.no

TEGN, INNHOLD:

Snitt

PROSJEKT:

Spesial

ARKITEKT:

DATO: 30.04.14

TEGN: RT

PROSJEKT NR: 140236

TEGN.NR: 09.03

TILTAKSART: Enebolig

MÅL: 1 : 100