



For matrikkelenheter:

Kommune: 1263 - LINDÅS
Gårdsnummer: 188
Bruksnummer: 132

Utskriftsdato/klokkeslett: 11.12.2017 kl. 14:39
Produsert av: Einar Rydland
Attestert av: Lindås kommune

Einar Rydland

Lindås kommune

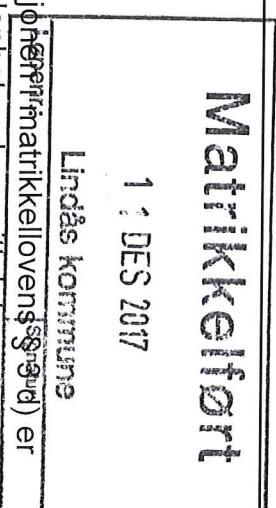

Orientering om matrikelbrev

Matrikelbrevet er hjemlet i «Lov om eigedomsregistrering» (matrikellova) av 17. juni 2005. Etter definisjonen i matrikelloven § 9-3 (2) er matrikelbrevet en attestert utskrift av matrikelplan som viser alle registrerte opplysninger om en matrikelplan ved oppgitt dato.

Om fullstendighet og nøyaktighet i matrikelbrevet

Matrikelplan ble etablert ved konvertering av data fra tidligere registre. Det kan variere hvor gode disse dataene er med hensyn på fullstendighet og nøyaktighet. I enkelte tilfeller kan grensepunkt og grenselinjer mangle helt eller delvis eller være feil registrert. Det kan også være feil og mangler ved registrert bygnings- og adresseinformasjon. Fullstendighet og stedfestingsnøyaktighet er generelt bedre innenfor enn utenfor tettbygd strøk. Vær oppmerksom på at for mange matrikelplaner og bygg hefter usikkerhet ved arealet som oppgis.

For utfyllende informasjon: www.kartverket.no/matrikelbrev

Matrikkelenhet

Matrikkelenhetstype: Grunneierendom
Bruksnavn: HEIMTUN
Etableringsdato: 30.03.1968
Skyld: 0,01
Er tinglyst: Ja
Har festegrunner: Nei
Er seksjonert: Nei

Arealrapport

Tekst
Beregna areal for 188 / 132
Areal (m2) 870,9
Kommentar

Eierforhold

| Tinglyste eierforhold | | | | | | |
|-----------------------|--------|----------------|-----------------------|------------|-----------------------------------|-------|
| Rolle | Status | Føds.d./org.nr | Navn | Bruksenhet | Adresse | Andel |
| Hjemmelshaver | | 010835 | KALHEIM RAGNAR HILMAR | | KVASSNESVEGEN 20 5914 ISDALSTØ | 1 / 1 |

Forretninger

| Forretningstype | Arsak til feilretting | Tinglysingsstatus | Tinglysingsstatusdato | Forretningsdato | Matrikkelføringsdato | Signatur |
|-----------------|-----------------------|-------------------|-----------------------|-----------------|----------------------|----------|
| Sammenlåing | | Tinglyst | 11.12.2017 | 11.12.2017 | 11.12.2017 | 1263/ye |

Skylddeling

| Rolle | Matrikkelenhet | Arealendring |
|----------|----------------|--------------|
| Avgiver | 1263 - 188/115 | -656 |
| Mottaker | 1263 - 188/132 | 656 |

30.03.1968

Adresser

| Adressetype | Adressenavn | Adressekode | Adressenr | Kretser |
|-------------|---------------|-------------|-----------|---|
| Vegadresse | Kvassnesvegen | 1023 | 20 | Grunnkrets Valgkrets: 0308 KNARVIK SENTER Kirkesogn: 11 KNARVIK Postnr.område: 07070101 Alversund 5914 ISDALSTØ Tettsted: 5245 Knarvik |

Bygning og bygningssending

Bygningsnr: 176 252 596

Løpenr:

Bygningssendingsskode:

Bygningstype: Tomannsbolig, vertikaldelt

Næringsgruppe: Bolig

Bygningsstatus: Tatt i bruk

Energikilder:

| | | | | |
|----------------------|---|----------------|-----|-----------------------|
| Bebyd areal: | 0 | Ant. boliger: | 1 | Datoer: |
| Bruksareal bolig: | 0 | Ant. etasjer: | 1 | Rammetilføelse: |
| BRA annet: | 0 | Vannforsyning: | | Igangssetningsføelse: |
| Bruksareal totalt: | 0 | Avløp: | | Tatt i bruk: |
| Alternativt areal: | 0 | Har heis: | Nei | Midl. bruksføelse: |
| Alternativt areal 2: | 0 | Oppvarming: | | Ferdigføelse: |

Etasje

Etasje Antall boenheter BRA bolig BRA annet BRA totalt

H01 1 0.0 0.0 0.0

Bruksenheter

| Adresse | Bruksenhetsnummer | Bruksenhetstype | Bruksareal | Ant. rom | Kjøkkenfølgang | Bad | WC | Matrikkelønhet |
|-----------------------|-------------------|-----------------|------------|----------|----------------|-----|----|----------------|
| 1023 Kvassnesvegen 20 | H0101 | Bolig | 0 | 0 | 0 | 0 | 0 | 188/132 |

Oversiktskart for 188 / 132

Målestokk 1:1 000
EUREF89 UTM Sone 32

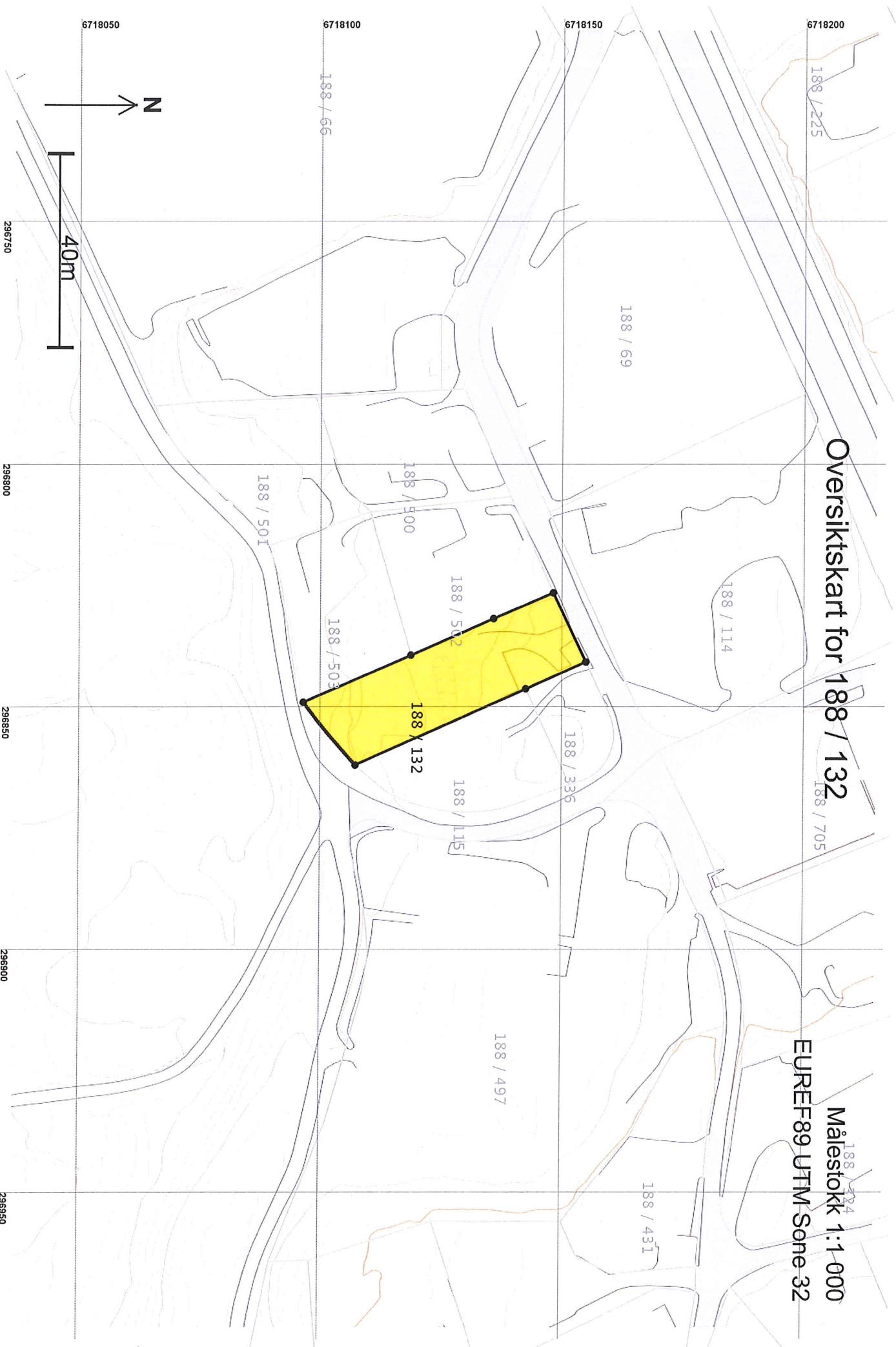

Teig 1 (Hovedteig) 188 / 132

Målestokk 1:500
EURRF89 UTM Sone 32

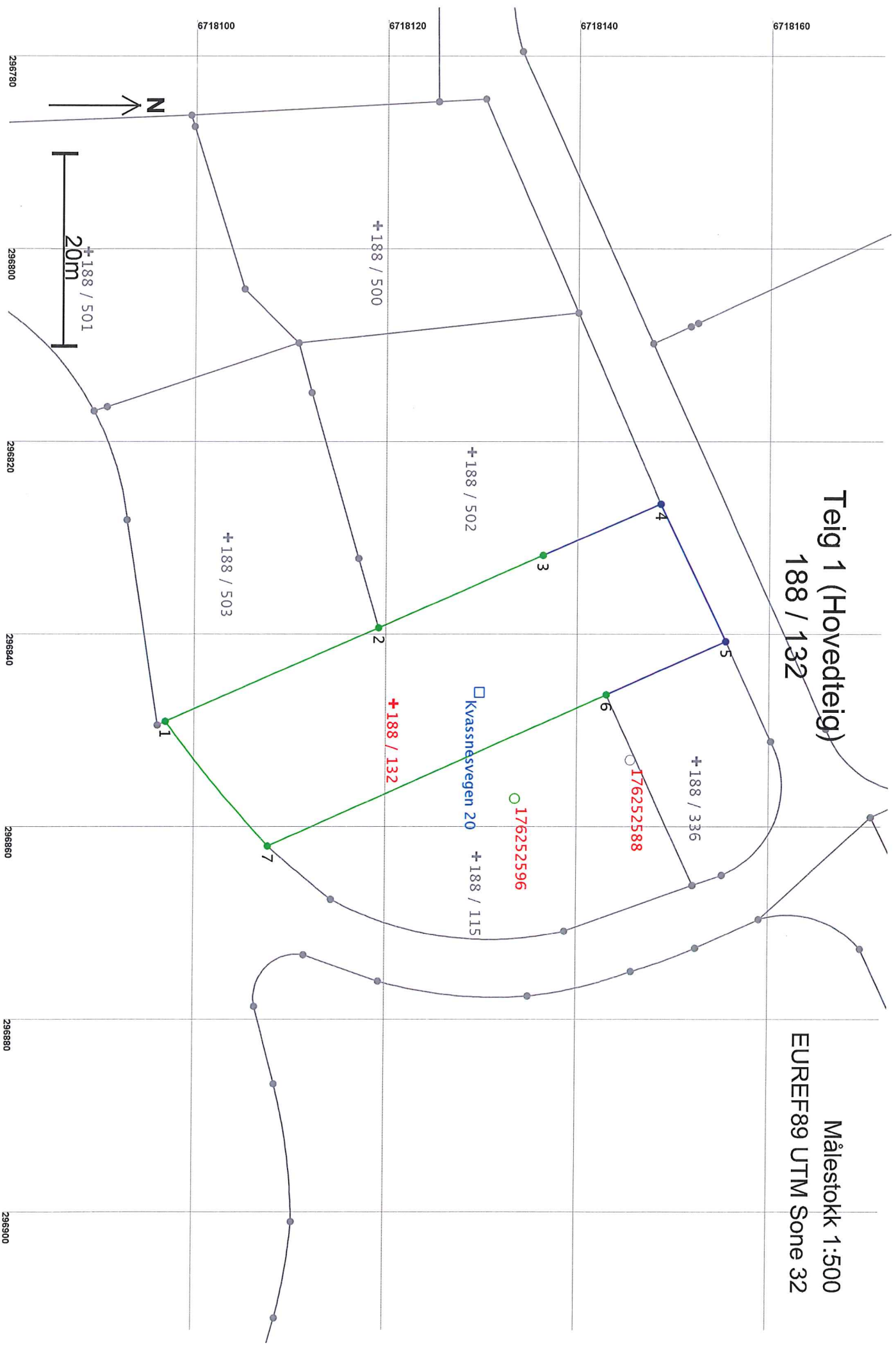

Areal og koordinater

Areal: 870,9

Arealmerknad:

Representasjonspunkt: Koordinatsystem: EUREF89 UTM Sone 32

Nord: 6718121

Øst: 296847

Grensepunkt / Grenselinje

Ytre avgrensing

| Løpent | Nord | Øst | Grensemerke nedsett i / Grensepunkttype / Lengde | Hjelpelinjetype | Målemetode | Nøyaktighet | Radius |
|--------|------------|-----------|--|--------------------------------|--|--|--------|
| 1 | 6718097,45 | 296848,98 | Ikke spesifisert | Offentlig godkjent grensemerke | 12 Terrangmålt: Teodolit med elektronisk avstandsmåler | 14 | |
| 2 | 6718119,68 | 296839,27 | 24,26 | Ikke hjelpelinje | | 14 | |
| | | | | Fjell | Offentlig godkjent grensemerke | 12 Terrangmålt: Teodolit med elektronisk avstandsmåler | 14 |
| | | | | 18,73 | Ikke hjelpelinje | | |
| 3 | 6718136,83 | 296831,75 | Ikke spesifisert | Offentlig godkjent grensemerke | 12 Terrangmålt: Teodolit med elektronisk avstandsmåler | 14 | |
| | | | | 13,37 | Ikke hjelpelinje | | |
| 4 | 6718149,10 | 296826,43 | Jord | Offentlig godkjent grensemerke | 12 Terrangmålt: Teodolit med elektronisk avstandsmåler | 36 | |
| | | | | 15,79 | Ikke hjelpelinje | | |
| 5 | 6718155,85 | 296840,70 | Ikke spesifisert | Offentlig godkjent grensemerke | 12 Terrangmålt: Teodolit med elektronisk avstandsmåler | 36 | |
| | | | | 13,55 | Ikke hjelpelinje | | |
| 6 | 6718143,47 | 296846,22 | Ikke spesifisert | Offentlig godkjent grensemerke | 12 Terrangmålt: Teodolit med elektronisk avstandsmåler | 14 | |
| | | | | 38,58 | Ikke hjelpelinje | | |
| 7 | 6718108,23 | 296861,93 | Ikke spesifisert | Offentlig godkjent grensemerke | 12 Terrangmålt: Teodolit med elektronisk avstandsmåler | 14 | 140,02 |
| | | | | 16,86 | Ikke hjelpelinje | | 14 |