

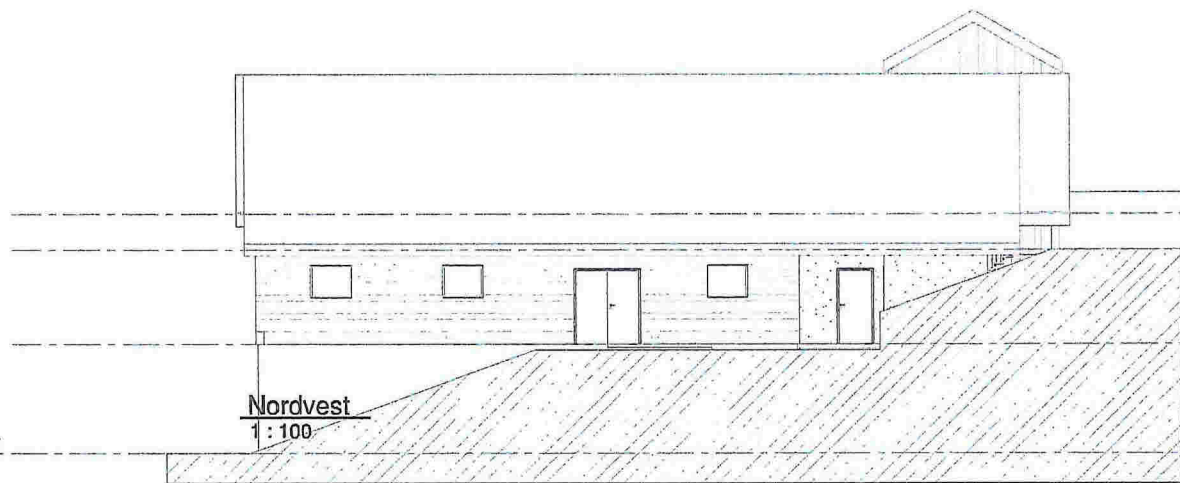

Norðaust
1 : 100



Nordvest
1 : 100



Kjeller
-3000

{3D}

A		Utløst	Kontnr.	Dato
Rev.	Revijonen gjfder			
Morten Skotsund		Målestokk	Dato 11.12.2017	
Festevegen 102		1 : 100	Tegnet	SveinÅge Vangda
5912 Seim			Kontnr.	Cathinka Trøen
Fasader med endring		Tegning nr.	1263 0312	Rev.
		A05		A



TINE BYGNINGSPLANLEGGING

11.12.2017 13:52:22

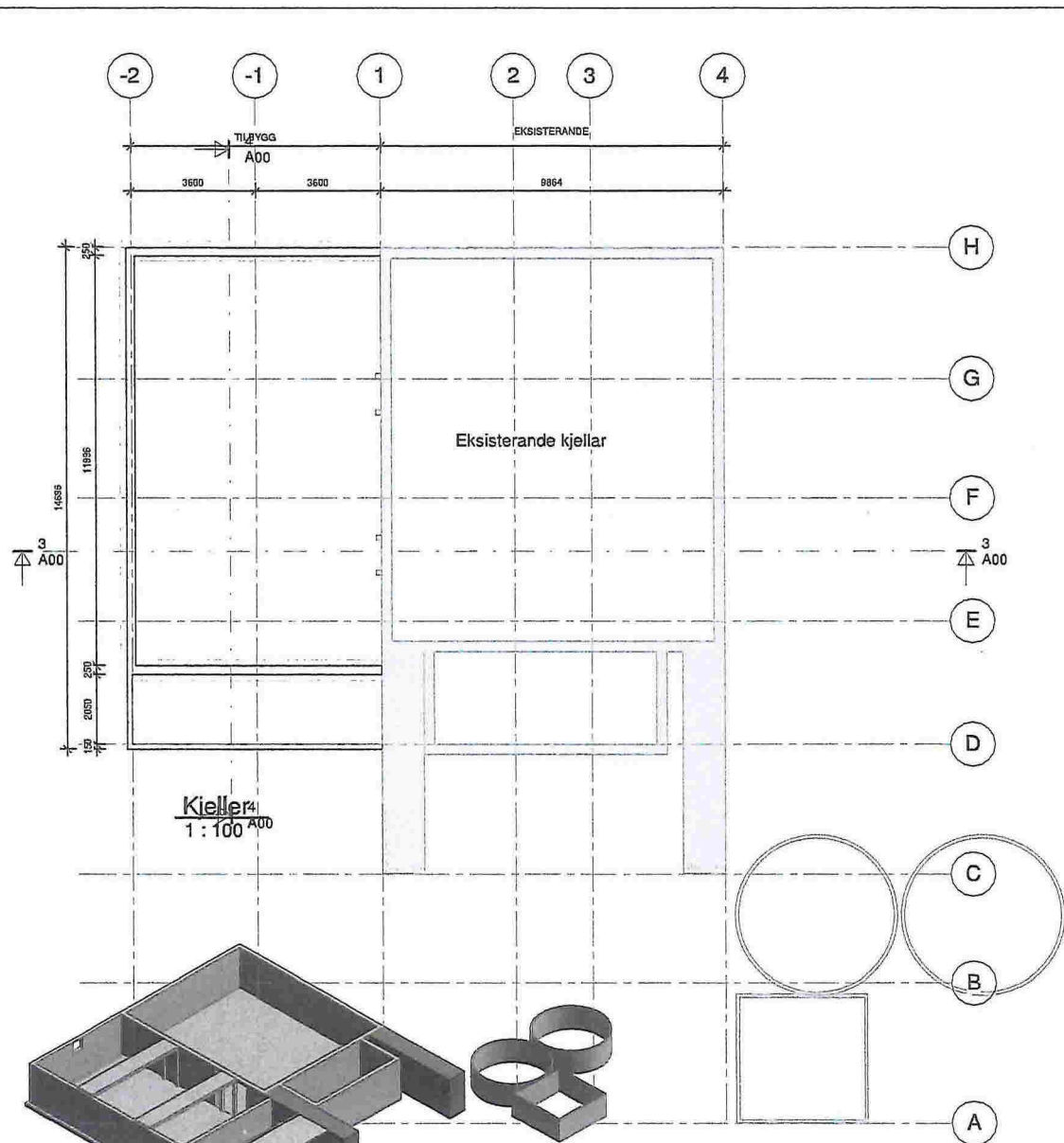
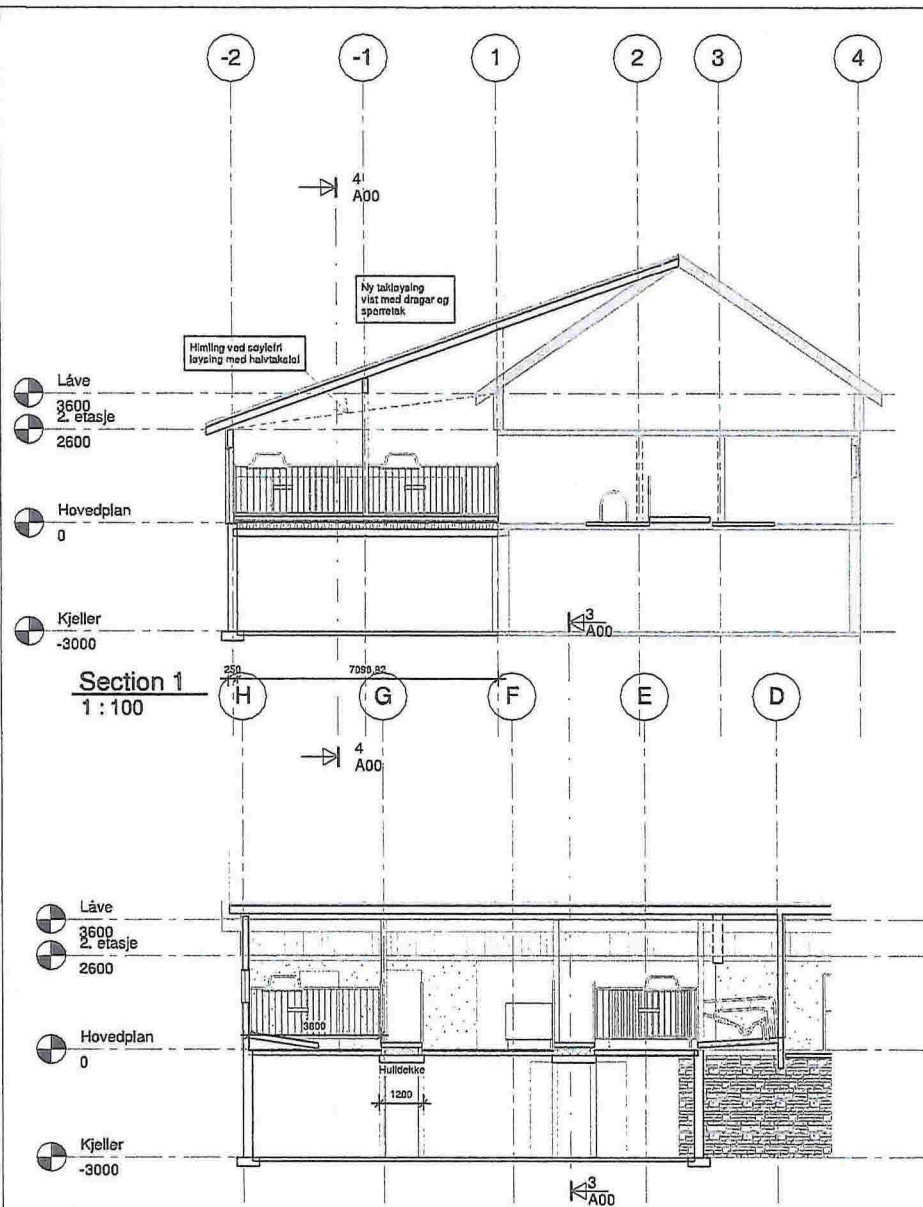

3D kjellerplan

NB! Mål på eksisterende bygningsmasse må kontrolleres!

Section 2 ment som illustrasjon og må ikke brukes som byggetegninger. Byggetegninger kan utarbeides etter avtale

Denne tegning tilhører TINE rådgiving og medlem Ettertegning kfr. lov om åndsverk av 12.5.1961

Rev.	Revisjonen gjelder	Utlært	Kont.	Dato
	Målestokk	Dato		11.12.2017
	Tegnet			SveinÅge Vangdal
	Kontrollert			Gathinka Trøen
	Prosjekt nr.	1263 0312		
	Tegning nr.	A00		
				A

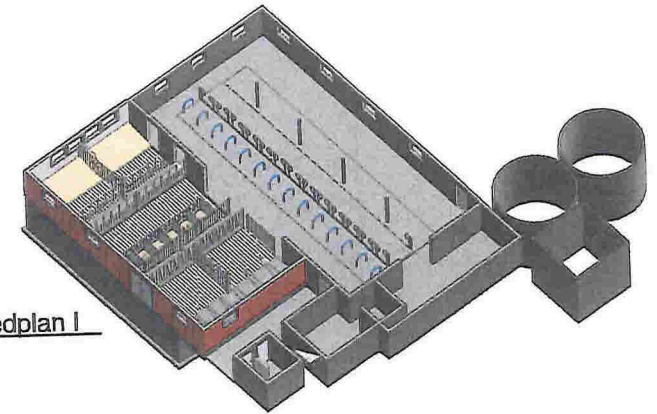
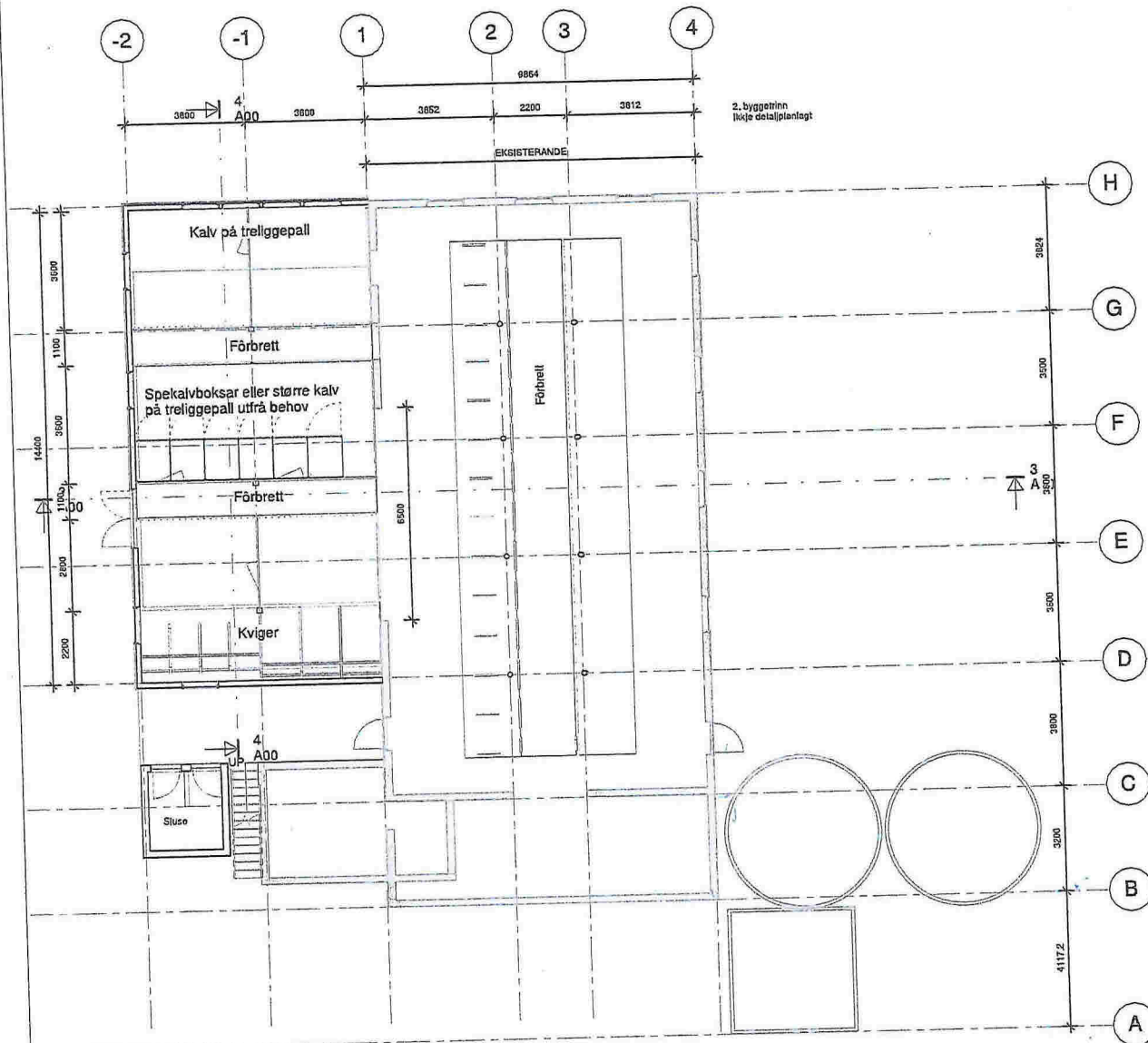



3D hovedplan I

A		Ullert	Kontr.	Date
Rev.	Revisjonen gjelder	Målestokk	Date	11.12.2017
	Morten Skotsund	Tegnet	Kontr.	SveinÅge Vangda
	Festevegen 102			Gathinka Trøen
	5912 Seim	Prosjekt nr.	1263 0312	
	Hovudplan og 3d	Tegning nr.	Rev.	A
		A01		

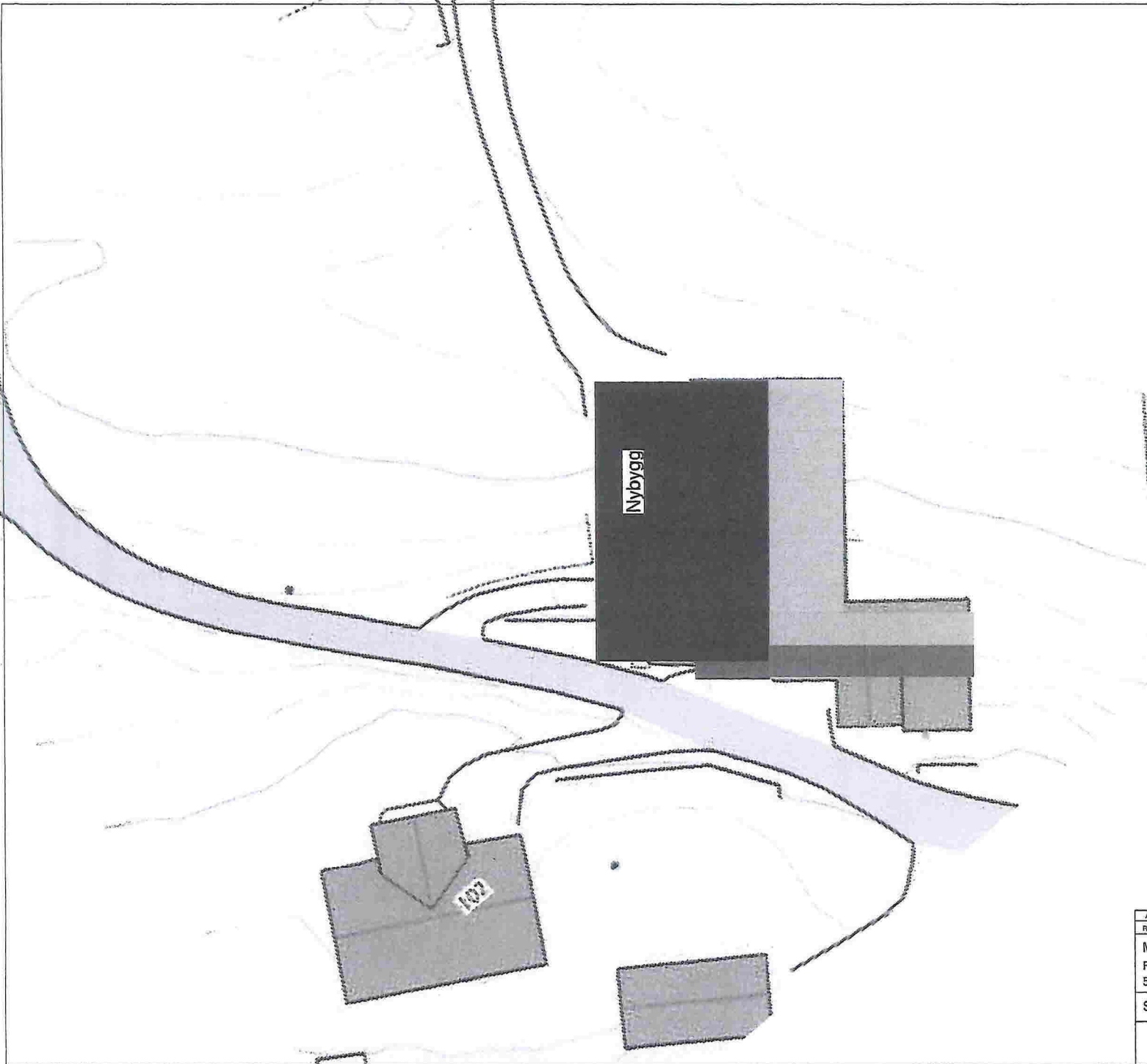

TINE BYGNINGSPLANLEGGING



A		Utlert	Kontz.	Dato
Rev.	Revisjonen gjelder	Dato	11.12.2017	
Morten Skotsund		Målestokk	1 : 200	
Festevegen 102		Tegnet	SveinAge Vangda	
5912 Seim		Kontz.	Gathinka Trøen	
Situasjonsplan		Prosjekt nr.	1263 0312	
Tegning nr.		A08	Rev.	A
		TINE BYGNINGSPLANLEGGING		

11.12.2017 14:00:18

Vedlegg C -	Side - av
----------------	-------------

Nullstill



Kvittering for nabovarsel skal sendast kommunen saman med søknaden

Nabovarsel kan anten sendast som rekommandert sending, overleverast personleg mot kvittering eller sendast på e-post mot kvittering. Med kvittering for at e-posten er motteken meinest e-post frå nabo/gjenbuar som stadfester at nabovarslet er motteke. Ved personleg overlevering vil signatur gjelde som stadfesting av at varslet er motteke. Det kan òg signerast på at ein gir samtykke til tiltaket.

Tiltaket gjeld							
Eigedom/ byggjestad	Gnr.	Bnr.	Festenr.	Seksjonsnr.	Bygningsnr.	Bustadnr.	Kommune
	61	2,4					Lindås
	Adresse				Postnr.	Poststad	
	Festevegen 102				5912	Seim	

Følgjande naboar har motteke eller fått rek. sending av vedlagte nabovarsel med tilhøyrande vedlegg:

Nabo-/gjenbuareigedom				Eigar/festar av nabo-/gjenbuareigedom			
Gnr.	Bnr.	Festenr.	Seksjonsnr.	Namn på eigar/festar		Dato sendt e-post	
61	1			Kari Feste			
Adresse				Adresse		Kvittering må leggjast ved	
Festevegen 119				Erstadvegen 1			
Postnr.	Poststad			Postnr.	Poststad		Poststaden sitt reg.nr.
5912	Seim			5911	Alversund		
Personleg kvittering for		Dato	Sign.	Personleg kvittering for		Dato	Sign.
<input checked="" type="checkbox"/> motteke varsel		13/12-17	Kari Feste	<input checked="" type="checkbox"/> samtykke til tiltaket		13/12-17	Kari Feste

Nabo-/gjenbuareigedom				Eigar/festar av nabo-/gjenbuareigedom			
Gnr.	Bnr.	Festenr.	Seksjonsnr.	Namn på eigar/festar		Dato sendt e-post	
61	3			Magnhild O S Konopka			
Adresse				Adresse		Kvittering må leggjast ved	
Festevegen 104				Sundby-Hvorups vei 47			
Postnr.	Poststad			Postnr.	Poststad		Poststaden sitt reg.nr.
5912	Seim			5178	Loddefjord		
Personleg kvittering for		Dato	Sign.	Personleg kvittering for		Dato	Sign.
<input checked="" type="checkbox"/> motteke varsel		14/12-17	M. Konopka	<input checked="" type="checkbox"/> samtykke til tiltaket		14/12-17	M. Konopka

Nabo-/gjenbuareigedom				Eigar/festar av nabo-/gjenbuareigedom			
Gnr.	Bnr.	Festenr.	Seksjonsnr.	Namn på eigar/festar		Dato sendt e-post	
61	12,23			Asle Hetlebakke			
Adresse				Adresse		Kvittering må leggjast ved	
Festevegen 89				Festevegen 89			
Postnr.	Poststad			Postnr.	Poststad		Poststaden sitt reg.nr.
5912	Seim			5912	Seim		
Personleg kvittering for		Dato	Sign.	Personleg kvittering for		Dato	Sign.
<input checked="" type="checkbox"/> motteke varsel		13/12-17	Asle Hetlebakke	<input checked="" type="checkbox"/> samtykke til tiltaket		13/12-17	Asle Hetlebakke

Nabo-/gjenbuareigedom				Eigar/festar av nabo-/gjenbuareigedom			
Gnr.	Bnr.	Festenr.	Seksjonsnr.	Namn på eigar/festar		Dato sendt e-post	
61	12,23			Anna M S Hetlebakke			
Adresse				Adresse		Kvittering må leggjast ved	
Festevegen 89				Festevegen 89			
Postnr.	Poststad			Postnr.	Poststad		Poststaden sitt reg.nr.
5912	Seim			5912	Seim		
Personleg kvittering for		Dato	Sign.	Personleg kvittering for		Dato	Sign.
<input checked="" type="checkbox"/> motteke varsel		13/12-17	Anna Maria Hetlebakke	<input checked="" type="checkbox"/> samtykke til tiltaket		13/12-17	Anna Maria Hetlebakke

Nabo-/gjenbuareigedom				Eigar/festar av nabo-/gjenbuareigedom			
Gnr.	Bnr.	Festenr.	Seksjonsnr.	Namn på eigar/festar		Dato sendt e-post	
Adresse				Adresse		Kvittering må leggjast ved	
Postnr.	Poststad			Postnr.	Poststad		Poststaden sitt reg.nr.
Personleg kvittering for		Dato	Sign.	Personleg kvittering for		Dato	Sign.
<input type="checkbox"/> motteke varsel				<input type="checkbox"/> samtykke til tiltaket			

Det er per dags dato innlevert rekommandert sending til ovannevnte adressatar.

Samla tal sendingar: _____ Sign.

