



Bergen og omland havnevesen  
Postboks 6040  
5892 BERGEN

Referanser:  
Dykkar:  
Vår: 17/2271 - 17/35888

Saksbehandlar:  
Anne Lise Molvik  
anne.lise.molvik@lindas.kommune.no

Dato:  
20.12.2017

## Oversender søknad om dispensasjon til uttale - gbnr 11/84 Hølleland

**Tiltak:** Naust  
**Byggjestad:** Gbnr: 11/84  
**Tiltakshavar:** Øyvind Hosøy  
**Ansvarleg søkjar:** Gamle 3 Hus AS

Det er søkt om rammeløyve for oppføring av naust på gbnr 11/84. Bygget skal plasserast på fylling i sjø. Bygd areal er oppgitt 40 m<sup>2</sup>.

I følge gjeldande kartgrunnlag er naustet plassert på naboeigedomen gbnr 11/6. Ny eigedomsgrense, slik vist på situasjonsplanen er ikkje juridisk bindande per i dag. Sak om klårlegging av eksisterande grenser pågår og er ikkje avslutta.

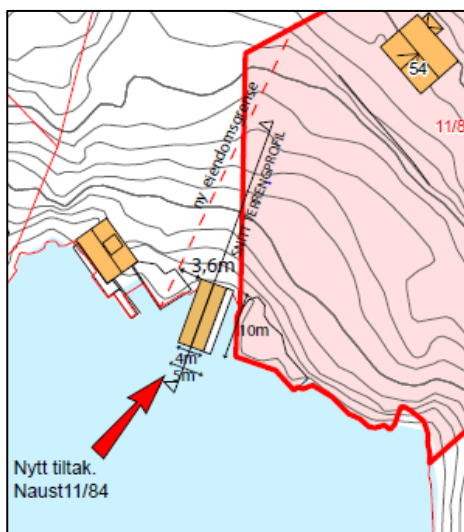

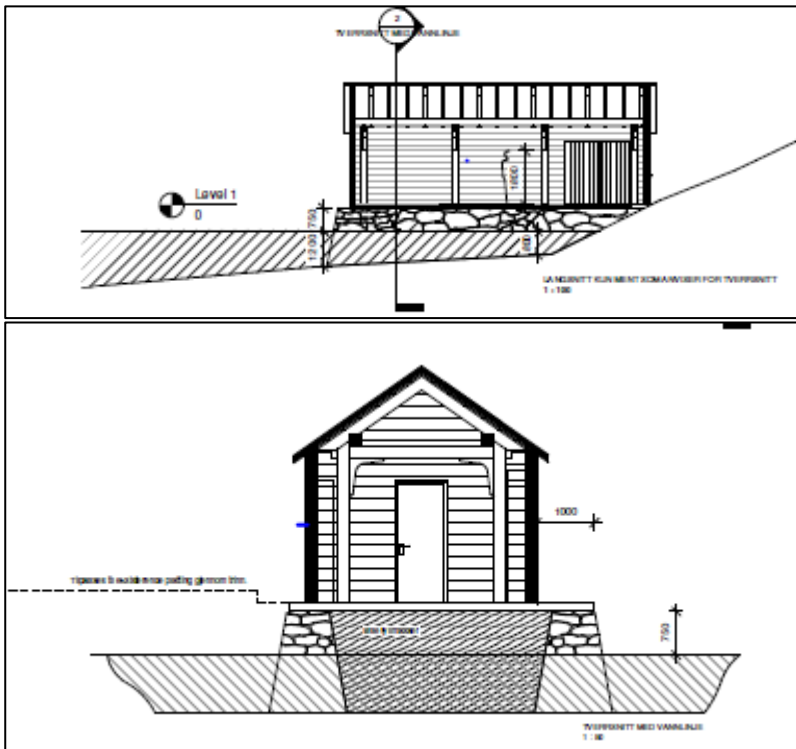

### Nabovarsel

Tiltaket er nabovarsla. Det ligg føre merknad frå nabo på gbnr 11/3. Merknaden gjeld grenselinja mot gbnr 11/3 og vert vurdert å ikkje vera relevant for søknaden om naust.

### Planstatus

Naustet si plassering er i strid med både arealføremålet på land som er byggeområde for fritidsbustadar, plankravet i punkt 1.1 i føresegnene til kommuneplanen (tiltaket kjem ikkje inn under unntakskravet i punkt 2.21), byggjegransa mot sjø og arealføremålet i sjø. Tiltaket krev følgjeleg dispensasjon for alle desse tilhøva.

### Frist

Frist for uttale er 4 veker frå oversendinga, jf. pbl. § 21-5 (3).

Med helsing

Siril Sylta  
avdelingsleiar

Anne Lise Molvik  
rådgjevar

*Dette dokumentet er elektronisk godkjent og har difor ingen signatur.*

### Vedlegg:

Søknad om rammeløyve  
Opplysninger om tiltakets ytre rammer  
PLAN MED SNITT

**Vedlegg:**

FASADETEGNINGER

Følgebrev og info

Dispensasjonsøknad

oppdatert sit, plan 06.12.2017

TERRENGPROFIL senket plassering

TVERRSNITT MED VANNLINJE

Etterspurd tilleggsinformasjon - gbnr 11/84 Hølleland

Gbnr 11-84 grunnkart

Gbnr 11-84 kommuneplan

**Kopi til:**

Gamle 3 Hus AS

Øyvind Hosøy

Bellgården 1

Markaneset 66

5003

5251

BERGEN

SØREIDGREND

**Mottakarer:**

Bergen og omland havnevesen

Fylkesmannen i Hordaland

HORDALAND FYLKESKOMMUNE

Planavdelinga

Postboks 6040

Postboks 7310

Postboks 7900

5892

5020

5020

BERGEN

Bergen

BERGEN