

Opplysninger gitt i nabovarsel

plan- og bygningsloven § 21-3

(Gjenpart av nabovarsel)

Sendes kommunen sammen med søknaden

Saksnr.
20-December-2017

Vedlegg nr.
C-

Tiltaket gjelder eiendom/byggested

Eiendommens adresse Stranda 306	Gnr. 18	Bnr. 7	Festenr.	Seksjonsnr.
Postnr. 5993	Poststed Ostereidet	Kommune Lindås	Eier/fester	

Det varsles herved om:

Søknad om tiltak som krever tillatelse

- | | | | |
|---|--|---|--|
| <input type="checkbox"/> Nybygg | <input type="checkbox"/> Anlegg | <input type="checkbox"/> Endring av fasade | <input type="checkbox"/> Riving |
| <input type="checkbox"/> Påbygg/tilbygg | <input type="checkbox"/> Skilt/reklame | <input type="checkbox"/> Innhegning mot veg | <input type="checkbox"/> Bruksendring |
| <input type="checkbox"/> Midlertidig bygning, konstruksjon eller anlegg | <input type="checkbox"/> Antennesystem | <input checked="" type="checkbox"/> Oppretting/endring av matrikkelenhet (eiendomsdeling) eller bortfeste | <input checked="" type="checkbox"/> Annet, beskriv |

Utslipp

Dispensasjon etter plan- og bygningsloven kapittel 19

- | | | | | |
|--|--|--------------------------------------|-----------------------------------|--------------------|
| <input checked="" type="checkbox"/> Plan- og bygningsloven med forskrifter | <input type="checkbox"/> Kommunale vedtekter | <input type="checkbox"/> Arealplaner | <input type="checkbox"/> Vegloven | Vedlegg nr.
B-1 |
|--|--|--------------------------------------|-----------------------------------|--------------------|

Arealdisponering

Sett kryss for gjeldende plan

- | | | |
|---|--|--|
| <input checked="" type="checkbox"/> Arealdel av kommuneplan | <input type="checkbox"/> Reguleringsplan | <input type="checkbox"/> Bebyggelsesplan |
|---|--|--|

Navn på plan

Nærmere beskrivelse av hva nabovarselet gjelder

Jorunn Kolstad søker om fradeling av tomt til sin hytte og søknad om uteslipp av gråvann til sjø.

Vedlegg nr.
Q-5

Spørsmål vedrørende nabovarsel rettes til

Foretak/tiltakshaver

Jorunn Kolstad v/ Ole Tom Kolstad

Kontaktperson, navn
Ole Tom Kolstad

Telefon

Mobil

99 10 75 80

Postadresse
Halvorshagen 49

Postnr.
5244

Poststed
Fana

E-post
ole.kolstad@icloud.com

Søknaden kan ses på hjemmeside (ikke obligatorisk)

Merknader sendes til

Eventuelle merknader må være kommet til ansvarlig søker/tiltakshaver innen 2 uker etter at dette varsel er sendt. Ansvarlig søker/tiltakshaver skal sammen med søknad sende innkomne merknader og redegjøre for ev. endringer.

Navn
Ole Tom Kolstad

E-post
ole.kolstad@icloud.com

Postadresse
Halvorshagen 49

Postnr.
5244

Poststed
Fana

Vedlegg

Beskrivelse av vedlegg	Gruppe	Vedlegg nr. fra - til	Ikke relevant
Dispensasjonssøknad (begrunnelse/vedtak)	B	1 -	<input type="checkbox"/>
Situasjonsplan, avkjøringsplan	D	2 - 4	<input type="checkbox"/>
Tegninger (snitt og fasade)	E	-	<input checked="" type="checkbox"/>
Andre vedlegg	Q	5 - 6	<input type="checkbox"/>

Underskrift

Tilsvarende opplysninger i nabovarsel med vedlegg er sendt til berørte naboer og gjenboere. Mottakere av nabovarsel fremgår av kvittering for nabovarsel.

Sted
Bergen

Dato
08.12.2017

Underskrift (ansvarlig søker/tiltakshaver)

Gjentas med blokkbokstaver

KNUT GRINI
ADVOKAT

VEDLEGG TIL DELINGSSØKNAD FOR GNR 18, BNR 7 I LINDÅS.

Søknad om dispensasjon i hht plan- og bygningslovens § 19-2.

Det søkes om dispensasjon fra:

- a) Kommuneplanens arealdel og
- b) Byggeforsbudet i 100-metersbeltet langs sjøen.

Ad a) Kommuneplanens arealdel.

I kommuneplanen har gnr. 18, bnr. 7 status som LNF-område.

Eiendommen har ikke vært dyrket eller brukt til beiteland på mer enn 70 år. Til det er den uegnet.

Eiendommen har en bratt atkomst og det er bratt mot sjølinjen. Således er den svært lite attraktiv for allmennheten som turområde.

Før øvrig vil fradeling av den omsøkte tomt uansett ikke komme i konflikt med LNF-interesser.

Ad b) Byggeforsbudet i 100-metersbeltet langs sjøen.

Tomten som søkes fradelt ligger 70 meter fra sjøkanten (målt på kommunalt kart).

Terrenget er svært bratt ned mot sjøen og tomten ligger klart utenfor det som kan karakteriseres som funksjonell strandsone.

Bruksformålet er hytteeiendom og kommer ikke i konflikt med de interesser som skal ivaretas ved byggeforsbudet.

Både for a) og b).

Fordelen ved dispensasjon er klart større enn ulempen om fradeling i det hele tatt kan anses som noen ulempe.

I
I
I
I
I

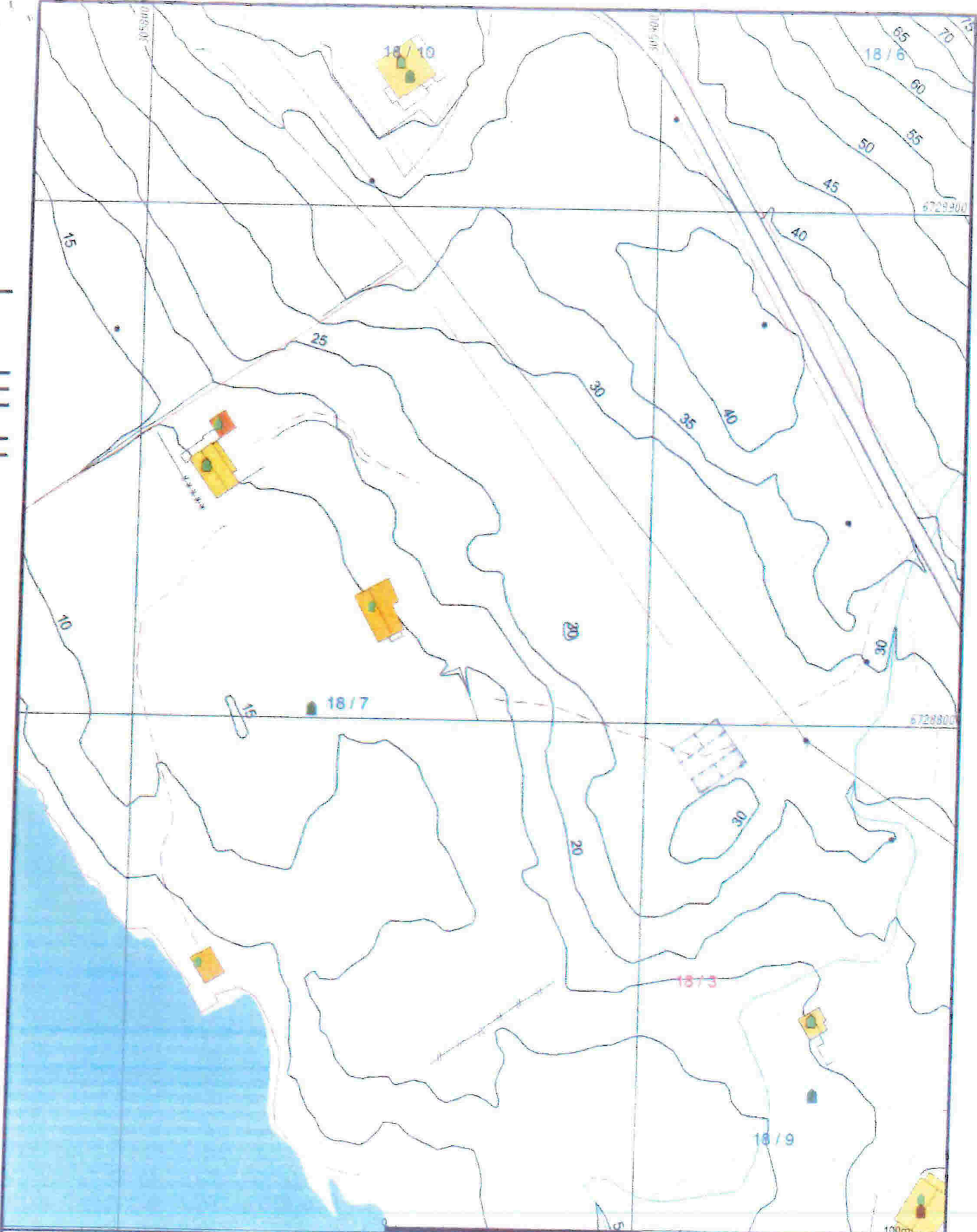

- Målte Grenser
- Registrerte Grenser
- Udefinerte grenser
- Terrengmålte grense
- Kommunalt grensepunkt
- Utegg
- Bustad m/leiligheter
- Viltskuddhus
- Slette utearealer
- Hytte/feriehus
- Garasjeutbygg
- Industri lagor
- Andre bygg

Belleggenhet og høyder må oppfattes som orienterende.



Lindås kommune
Byggesak avdeling
Fordeling av parcell



Skala 1:5000
Utsnitt

Situasjonskart gbnr 18-7

Utsnitt
1:1000

Gnr.18 bnr.7 Lindås

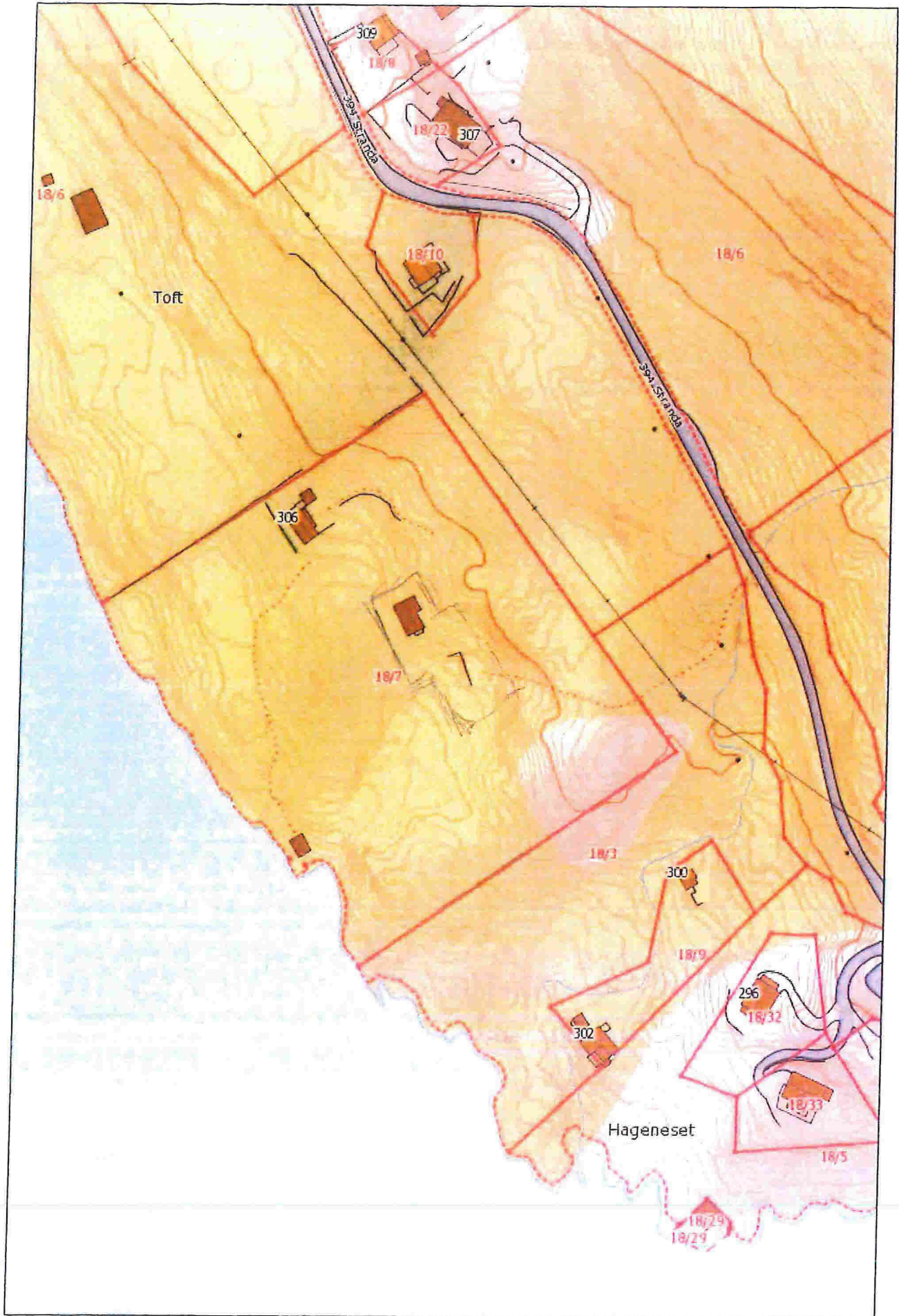

Målestokk: 1:1 513

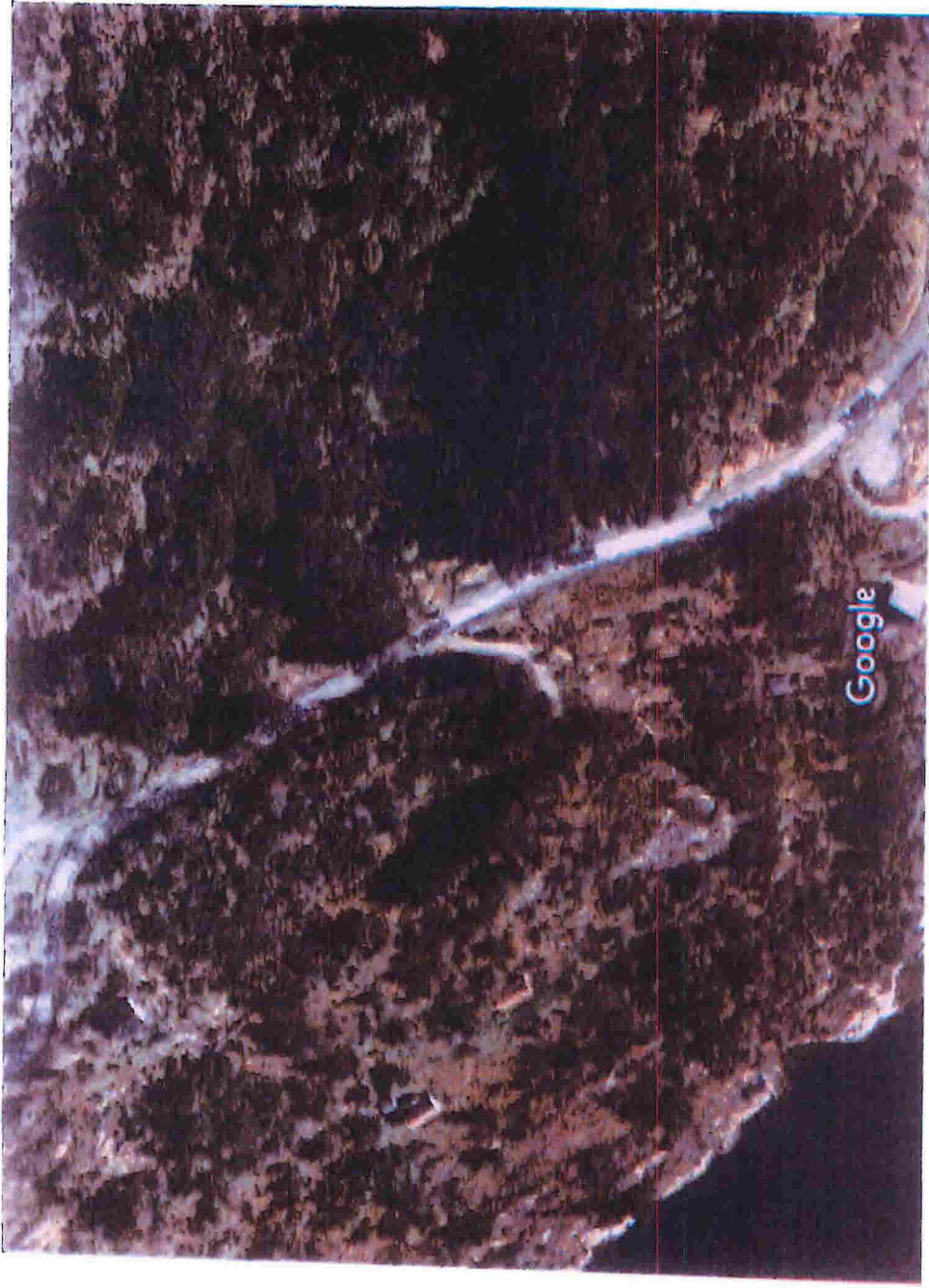

Bilder ©2016 Google, Kartdata ©2016 Google 20 m

—
—
—
—

Lindås kommune
Kvernhusmyrane 20

5914 ISDALSTØ

Bergen, 9. oktober 2017
kgjimb\KOLSTADb24
Org.nr. 983 446 388

VEDRØRENDE GNR. 18, BNR. 7 I LINDÅS - SØKNAD OM FRADELING AV TOMT.

Jeg bistår eierne av gnr. 18, bnr. 7 vedrørende søknad om fradeling av tomt rundt en eldre fritidsbolig.

Gnr. 18, bnr. 7 ble i 1956 kjøpt av Andrine og Nils Hodne. Den ble kjøpt som en fritidseiendom.

På begynnelsen av 1980-tallet ble løen med tilhørende tomt gitt til en av døtrene Jorunn Kolstad. Det ble søkt fradeling, men saken ble aldri sluttført.

Gnr. 18, bnr. 7 ligger nå i sameie mellom Andrine og Nils Hodne sine etterkommere.

Det ble i 2016 besluttet å oppløse sameiet og legge eiendommen ut for salg.

Det ble samtidig formalisert avtale med Jorunn Kolstad om hennes rett til å få utskilt tomten, som nå søkes fradelt.

Jeg vedlegger:

1. Delingssøknad.
2. Situasjonsskart – for presis angivelse av fradelingstomten, se kartvedlegg til 4 a).
3. Flyfoto som viser atkomst.
4. a) Sameiernes avtale om fradeling - tinglyst 23.01.2017.
b) Tilleggsavtale vedrørende rett til å legge veg-, vann- og avløpsledning over hovedbruket – tinglyst 16.08.2017.
5. Erklæring om veirett over gnr. 18, bnr. 3 – tinglyst 27.03.2017.
6. Søknad om dispensasjon i hht plan- og bygningslovens § 19-2 for
 - a) kommuneplanens arealdel og
 - b) byggeforbudet i strandsonen

Advokater MNA i kontorfellesskap

Knut Grini - Jon Olav Holvik - Ove Jan Ommundsen

I samarbeid med siviløkonom Fredrik Mehn-Andersen, bedriftsrådgiver

Jacob Kjødes veg 15, 5232 Paradis - Telefon.: 55 60 40 22

E-post: firmapost@ommund.com - www.ommund.com

Delingssøknaden berører åpenbart ingen naboers interesser og det søkes derfor om fritak for nabovarsling.

Dersom noe er uklart eller ytterligere informasjon/dokumentasjon ønskes fremlagt, ber jeg vennligst om underretning.

Med vennlig hilsen



Knut Grim

advokat

dir.tlf. 55 60 40 26

e-mail: knut@ommund.com

Vedlegg.

Søknad om oppretting / endring av matrikkeleining / rekvisisjon av oppmålingsforretning

Søknad om oppretting av grunneigedom m.m i medhald av plan- og bygningslova (pbl §20-1m av 27.06.2008) og rekvisisjon av oppmålingsforretning i medhald av matrikkelova (jf. kap. 3 og 7 i matrikkelova med tilhøyrande føresegn).

Søknaden skal sendast til:

Kommunen sitt Sak/arkivnr.:



Lindås kommune

Adresse:

Kvernhusmyrane 20

Postnr:

5914

Poststad:

Isdalstø

E-post postmottak@lindas.kommune.no

1. Eigedom

Gnr.	Bnr.	Fnr.	Snr.	Adresse
18	7			Stranda 306, 5373 Ustredet

2. Søknad om oppretting / endring av matrikkeleining / grensejustering / klarlegging av grense m.m.

- | | |
|--|--|
| <input checked="" type="checkbox"/> A. Oppretting av grunneigedom | <input type="checkbox"/> E. Grensejustering (max 5% av minste eiged. sitt areal) |
| <input type="checkbox"/> B. Oppretting av anleggs-/volumeigedom (over/under bakken) | <input type="checkbox"/> F. Klårlegging av eksisterande grense / grensepåvising |
| <input type="checkbox"/> C. Arealoverføring (tilleggsareal til eks. grunneigedom) | <input type="checkbox"/> G. Matrikulering av grunn som ikkje er matrikulert |
| <input type="checkbox"/> D. Ny festegrund for meir enn 10 år | <input type="checkbox"/> H. Matrikulering av jordsameige |
| | <input type="checkbox"/> I. Uteareal til eigarseksjon |

Søknad i samsvar med godkjent plan: Ja: Nei:

Reg.plan Kommuneplan

Søknad utan samsvar med plan krev i tillegg søknad om dispensasjon. Sjå pkt 5

3. Oppmålingsforretning (Må fyllast ut ved pkt. 2 A, B, C eller D)

Sjå rettleing.

- A. Iverksetting av arbeid med oppmålingsforretning frå det tidspunkt løyve etter pbl er gyldig. (mest vanleg)
- B. Utsettjing av arbeid med oppmålingsforretning etter pbl § 21-9 fjerde ledd, inntil 3 år. Søklar må rekvirera oppmåling innan fristen.(pkt D)
- C. Søknad om matrikkelføring med utsett oppmålingsforretning etter matrikkelova § 6 andre ledd, forskrifta § 25. (inntil 2 år)

Grunngeving for pkt C (påkrevd):

D. Rekvisisjon av oppmålingsforretning som har vore utsett etter pkt 3B. Gjeld saksnr.

4. Oppretta matrikkeleining skal nyttast til:

- | | |
|--|--|
| <input checked="" type="checkbox"/> Sjølvstendig eigedom | <input type="checkbox"/> Tilleggsareal til Gnr / Bnr : |
| <input type="checkbox"/> Bustadhus | <input type="checkbox"/> Landbruk/fiske |
| <input checked="" type="checkbox"/> Fritidshus | <input type="checkbox"/> Naust |
| <input type="checkbox"/> Industri/bergverk | <input type="checkbox"/> Garasje / uthus |
| <input type="checkbox"/> Varehandel/bank/hotell/restaurant | <input type="checkbox"/> Offentleg veg / kommunikasjonsanlegg / teknisk anlegg |
| <input type="checkbox"/> Offentleg verksemd | <input type="checkbox"/> Anna: |

5. Dispensasjonssøknad

- Arealbruk i kommuneplan / reguleringsplan
- Krav om regulering i kommuneplan
- Anna (lov, føresegn, vedtekt, plan)
- Strandsone

Dispensasjonssøknad skal grunnjevast særskilt, jfr. Plan- og bygningslova § 19-2 av 27.06.2008. Grunngeving for dispensasjon skal gjevast på eige ark.

Hugs å krysse av for søknad om disp. på nabovarselet.

Søknad om oppretting / endring av eigedom til oppføring av bygning krev sikra nødvendige rettar til veg, vatn og avløp. Slike rettar skal vera på plass før søknaden vert behandla og dokumentasjon på nye rettar skal ligge vedlagt søknaden.

6. Tilkomst - pbl. § 27.4 og veglova §§ 40-43

Dokumentasjon på vegrett skal leggast ved. Sjå pkt 8.

<input checked="" type="checkbox"/> Riksveg / Fylkesveg/ Europaveg	<input type="checkbox"/> Kommunal veg	<input checked="" type="checkbox"/> Privat veg
<input type="checkbox"/> Ny avkjørsel frå off. veg	<input type="checkbox"/> Kopi av søknad om løyve til avkjørsel skal leggast ved.	<input type="checkbox"/> Løyve til avkjørsle er gjeve - jf. Vedlegg.
<input type="checkbox"/> Utvida bruk av eksisterande avkjørsel		

7. Vassforsyning (pbl. § 27.1) og Avløp (pbl. § 27.2)

Dokumentasjon på gifteløyve/VA skal leggast ved. Sjå pkt 8.

<input type="checkbox"/> Offentleg vassverk	<input checked="" type="checkbox"/> Anna vassforsyning	<input type="checkbox"/> Offentleg avløp	<input type="checkbox"/> Privat enkelt- / fellesanlegg (Avløp)
---	--	--	--

8. Dokumentasjon på nye bruksrettar og servituttar på arealet som søknaden gjeld.

<input checked="" type="checkbox"/> Tilkomst sikra iflg vedlagt dokument.	<input type="checkbox"/> Ikkje aktuelt i denne saka
<input type="checkbox"/> Vassforsyning sikra iflg vedlagt dokument.	<input type="checkbox"/> Ikkje aktuelt i denne saka
<input checked="" type="checkbox"/> Avløp sikra iflg vedlagt dokument.	<input type="checkbox"/> Ikkje aktuelt i denne saka

9. Eksisterande bruksrettar og servituttar på arealet som søknaden gjeld.

Kva slags rett? (vegrett, brønnrett, naustrett o.s.v.):

<input type="checkbox"/> Retten er tinglyst	<input type="checkbox"/> Retten er ikkje tinglyst. - Rettshavar (Gnr./Bnr.):
---	--

10. Vedlegg (kryss av)

<input checked="" type="checkbox"/> Situasjonsskart / delingsplan i rett målestokk (påkrevd)	<input type="checkbox"/> Fullmakt
<input type="checkbox"/> Gjenpart av nabovarsel (påkrevd for saker etter pkt. 2 A-D og I)	<input type="checkbox"/> Firma-attest
<input checked="" type="checkbox"/> Avtalar, dokumentasjon, private servituttar	<input type="checkbox"/> Skildring av søknaden / tiltaket på eige ark
<input checked="" type="checkbox"/> Søknad om dispensasjon	<input type="checkbox"/> Uttale/ samtykke frå andre off. mynde:
	<input type="checkbox"/> Anna:

11. Spesifikasjon av parsellar det er søkt om

Ved fleire parsellar: Før på eiga liste.

Parsellnr:	Areal m ²	Parsellen skal nyttast til:	Evt namn og adresse på kjøpar / festar:
1	1500	fritidsbolig	Jorunn Kolstad

12. Underskrift av akt. heimelshavar / fullmaktshavar / andre etter MI §9

Bruk eige ark ved for lite plass

Heimel for søknad/ rekvisisjon må fyllast ut nedanfor. (påkrevd)

Sjå rettledning.

Rekv. kravd etter MI §9 1.ledd a

Heimelshavar (mest vanleg)

Rekv. kravd etter MI §9 1.ledd b-h, eller 2.ledd a-b

(dok. er påkrevd)

Oppgje ledd og bokstav for heimel:

Namn på sækjar (blokkbokstavar):

Adresse

Knut Grini

Underskrift (påkrevd):

E-post:

Telefon

**KNUT GRINI
ADVOKAT**

Dato

Namn på sækjar (blokkbokstavar):

Adresse

Underskrift (påkrevd):

E-post:

Telefon

Dato

Faktura skal sendast til:

Gjeld ved fleire rekvirentar eller dersom advokat rekvirerer.

Namn (blokkbokstavar)

Adresse

JORUNN KOLSTAD

Jutulfarat 19,5142 Fyllingsdalen

Gnr.18 bnr.7 Lindås

2.

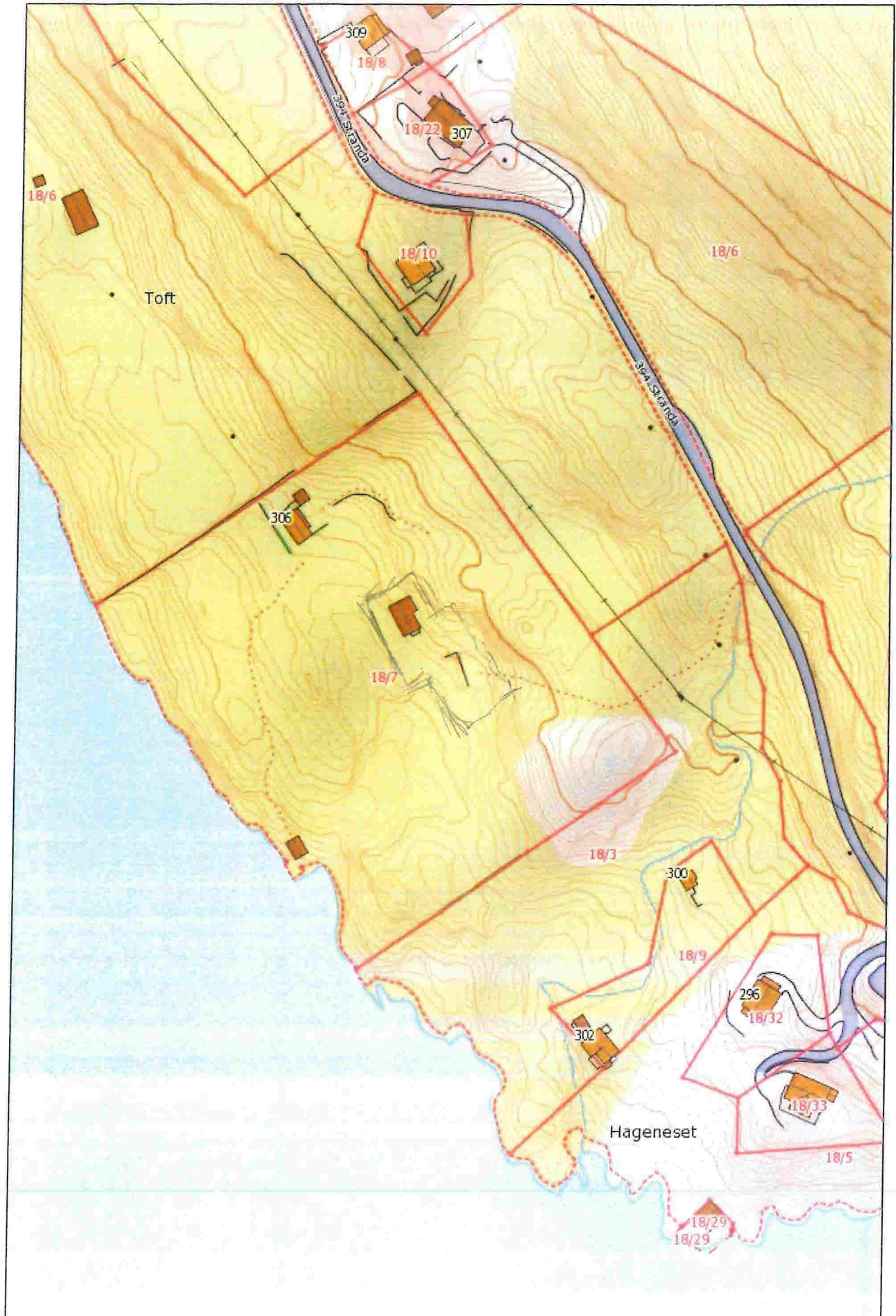

Målestokk: 1:1 513



Bilder ©2016 Google, Kartdata ©2016 Google 20 m

Søknad om utslipp av sanitært avløpsvann fra hus og hytter (KF- 573)



Informasjon

Søknaden skal benyttes for etablering av nye utslipp og vesentlig økning av eksisterende utslipp av sanitært avløpsvann jf. forskrift om begrensning av forurensning av 1.6.2004 (forurensningsforskriften) kapittel 12. Søknadskjemaet gjelder for utslipp fra bolighus, hytter, turistbedrifter og lignende virksomhet med utslipp mindre enn 50 personekvivalenter (pe). Søknadskjemaet gjelder også for utslipp av sanitært avløpsvann mindre enn 50 pe i tettbebyggelser som er større enn 2000 pe i innlandet og 10 000 pe ved kysten. Skjemaet gjelder ikke for påkobling til offentlig avløpsnett.

Utslipp av sanitært avløpsvann er søknadspliktig, jf. forurensningsforskriften kapittel 12. Søknad i samsvar med standardkravene i kapittel 12 behandles innen seks uker. Søknad om unntak fra standardkravene i kapittel 12 behandles uten ubegrunnet opphold, men behandlingen vil da kunne ta mer enn seks uker. Ufullstendig søknad vil ikke kunne bli behandlet.

1 Eiendom/byggested

Gnr:	Bnr:	Adresse
18	7	Stranda 306

2 Søknaden gjelder

Søknaden gjelder

- Nytt utslipp
 Vesentlig økning av utslipp
 Endring/rehabilitering av eksisterende utslipp

Har bygget WC?

- Ja
 Nei

Skal det installeres WC?

- Ja
 Nei

<input type="checkbox"/> Helårsbolig	Antall
<input checked="" type="checkbox"/> Fritidsbolig	Antall 1
<input type="checkbox"/> Annen bygning	Antall

Spesifiser

Utslippets størrelse i antall personekvivalenter, pe:

3 Ansvarlig søker/foretak

Søknaden gjelder

Enkeltperson

Selskap/lag/sameie

Ansvarlig søker

Organisasjonsnummer

Navn

Jorunn Kolstad

Adresse

Jutulfareet 19

Postnummer

5142 Fyllingsdalen

Poststed

E-postadresse

ole.kolstad@icloud.com

Telefon (dagtid)

9910 7580

Kontaktperson

Fornavn

Ole Tom

Etternavn

Kolstad

Mobil

9910 75 80

E-postadresse

ole.kolstad@icloud.com

4 Eier av anlegget

Eier er

Enkeltperson

Selskap/lag/sameie

Eier

Organisasjonsnummer

Navn

Jorunn Kolstad

Adresse

Jutulfareet 19

Postnummer

5142

Poststed	Fyllingsdalen
E-postadresse	ole.kolstad@icloud.com
Telefon (dagtid)	99107580
Kontaktperson	
Fornavn	Ole Tom
Etternavn	Kolstad
Mobil	99107580
E-postadresse	ole.kolstad@icloud.com

5 Underskrift og erklæring

Jeg forplikter meg til å følge bestemmelsene i forurensingsforskriften og enkeltvedtak i henhold til forurensingsforskriften, herunder krav til avløpsnett, jf. § 12-7, utslipp, jf. §§ 12-8 eller 12-9, dokumentasjon av rensegrad, jf. § 12-10, utslippssted, jf. § 12-11, lukt, jf. § 12-12, og utforming og drift av renselanlegg, jf. § 12-13. Som ansvarlig eier er jeg ansvarlig for forskriftsmessig drift og vedlikehold, samt oppbevaring av informasjon om anlegget, drift og lekkasjer.

Ja, jeg forplikter meg til bestemmelsene nevnt ovenfor.

6 Planstatus

Gjeldende plan

Samsvar med gjeldende plan

Ja

Nei

Er det gitt dispensasjon?

Ja

Nei

Dato

7 Utslippssted

Type

Innsjø

Bekk/Elv

Sjø

Lukket jordbruksgrøft

Annet:

Navn på lokalitet

Utslippsdybde til vassdrag skal være minst 2 meter under laveste vannstand. Utslippsdybde til sjø blir vanligvis satt til minimum 10 meter.

Spesifiser (m)

ca. 3 m

8 Rensegrad

Utslippssted i følsom/normalt område (rensegrad, jf. § 12-8)

Rensekrav for sanitært avløpsvann, utslippssted med brukerinteresser

90 % reduksjon av fosfor, 90 % reduksjon av BOF5

Rensekrav for sanitært avløpsvann, utslippssted med fare for eutrofiering/overgjødning

90 % reduksjon av fosfor og 70 % reduksjon av BOF5

Rensekrav for sanitært avløpsvann, utslippssted uten fare for eutrofiering/overgjødning

60 % reduksjon av fosfor og 70 % reduksjon av BOF5

Kun utslipp av gråvann, alle utslippssteder

Stedegne løsmasser eller tilsvarende

Spesifiser:

Utslippssted i mindre følsomt område (rensegrad, jf. § 12-9)

Kun utslipp av gråvann, utslipp til sjø

Type renseanlegg:

- Slamavskiller
 Kjemisk biologisk renseanlegg
 Annet:

Tilfredsstillt renseanlegget NS-EN-12566-3?

- Ja
 Nei

Anleggets dimensjonerte størrelse i antall personekvivalenter (pe)

1,8 (6 sengeplasser x 0,3 pe iht. veiledning)

Er det kjørbart veg fram til anlegget for slamtømming?

- Ja
 Nei
 Ikke relevant

Avstand til kjørbart veg i meter

ca. 100 m

9 Obligatoriske vedlegg til søknaden

A) Navn og adresse på nøytral fagkyndig (person/firma/leverandør) som har bistått med valg og utforming av renseanlegg

og/eller dokumentasjon av rensegrad.
Navn på foretak
Org.nr
B) Dokumentasjon av rensegrad jf. § 12-10 og beskrivelse av anlegg, inklusive eventuell hygienisering/etterpolering.
<input type="checkbox"/> Legg ved
C) Plassering av avløpsanlegg, utslippsted, eiendomsgrenser og veitilkomst på kart i målestokk 1:5000 eller større
<input checked="" type="checkbox"/> Legg ved
D) Liste over eiendommer tilknyttet avløpsanlegget med gnr., bnr. og adresse (dersom det er flere enn en eiendom)
<input type="checkbox"/> Legg ved
<input type="checkbox"/> Ikke relevant
E) Oversikt over interesser som utslippet får følger for (drikkevannsforsyninger, brønner, jordvanning, næringsvirksomhet, bading, rekreasjon, etc.). Utreiing av tiltak for å motvirke interessekonflikter og tiltak for å ivareta helse og miljø
<input type="checkbox"/> Legg ved
F) Oversikt over hvem som er varslet (blant anna naboer, aktuelle lokallag, brønner / andre kilder til drikkevann og vanningsanlegg i området) og kopi av nabovarslet
<input checked="" type="checkbox"/> Legg ved <i>Nabovarslet</i>
G) Eventuelle mottatte klager / protester
<input type="checkbox"/> Legg ved
<input type="checkbox"/> Ikke relevant
10 Merknader
Merknader

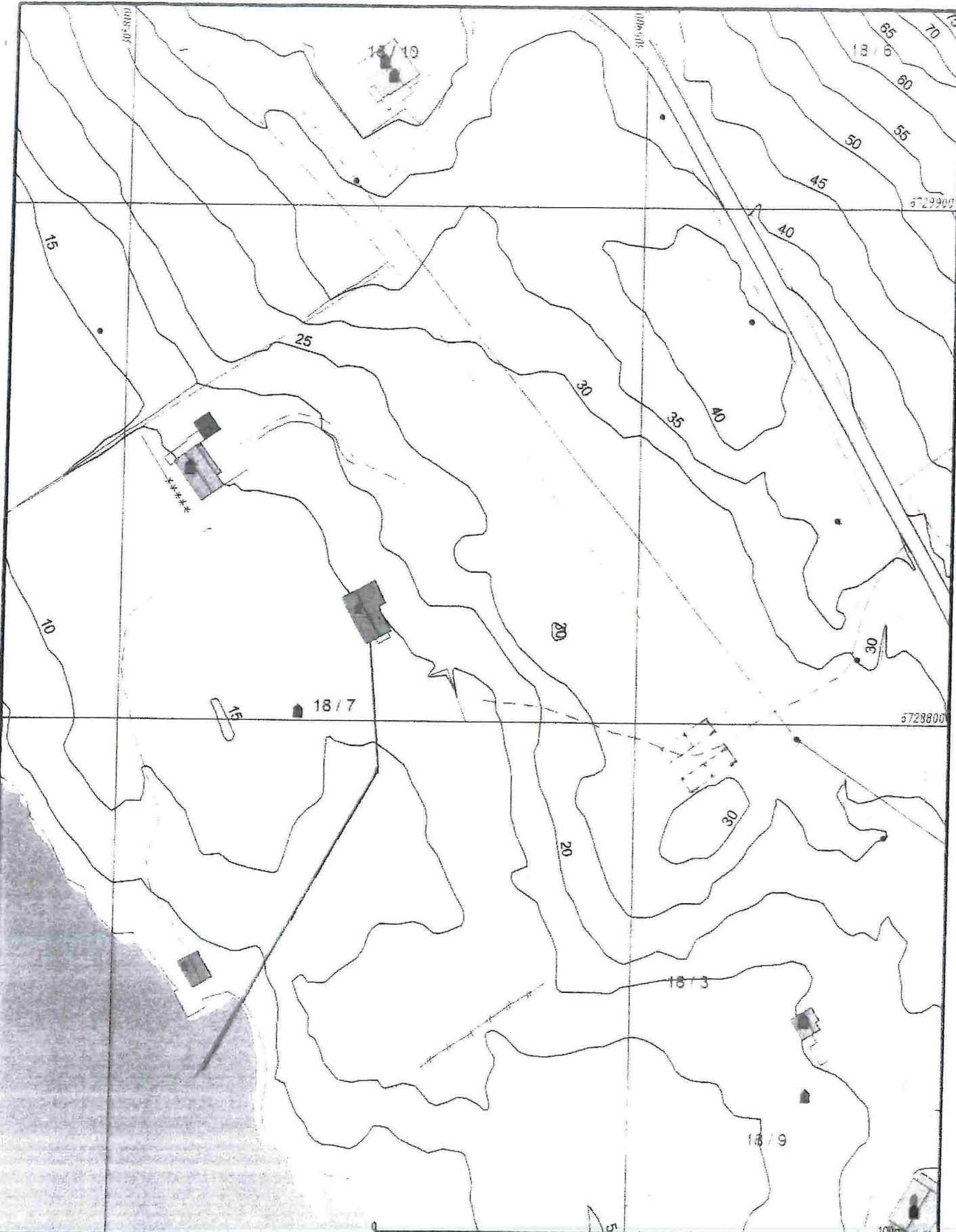

- Målte Grenser
- - - Registrerte Grenser
- ... Udefinert grenser
- ? Turongmålte grense
- Konstruert grensepunkt
- Bølg
- Husstadike/steingjerde
- Lammhus
- Større husstader
- Hjørnehushus
- Garasjehus
- Inngangsløper
- Andre bygg



Lindås kommune
Byggesak avdeling

Frådeling av parsel



Situasjonskart gbnr 18-7

Beliggenhet og høyerder må oppfattes som orienterende.

1:1000

Kvittering for nabovarsel

Sendes kommunen sammen med søknaden

Vedlegg nr.

C-

Nabovarsel kan enten sendes som rekommandert sending eller overleveres personlig mot kvittering. Ved personlig overlevering vil signatur gjelde som bekreftelse på at varselet er mottatt. Det kan også krysses av for at man gir samtykke til tiltaket.

Tiltaket gjelder eiendom/byggested

Gnr. 18	Bnr. 7	Festenr.	Seksjonsnr.	Bygningsnr.	Bolignr.	Kommune Lindås
Adresse Stranda 306				Postnr. 5993	Poststed Ostereidet	

Nabo-/gjenboereiendom

Gnr. 18	Bnr. 7	Festenr.	Seksjonsnr.	Eier/festers navn Kristine Sanden og Tom Østenstad <i>se-epost.70</i>		
Adresse Stranda 306				Adresse Torvbakken 22		
Postnr. 5993	Poststed Ostereidet		Postnr. 5122	Poststed Morvik	Poststedets reg.nr.	
Personlig kvittering for mottatt varsel <input type="checkbox"/> Varselet er mottatt <input type="checkbox"/> Jeg samtykker til tiltaket				Dato	Underskrift for mottatt varsel	

Nabo-/gjenboereiendom – eier/fester

Gnr. 18	Bnr. 7	Festenr.	Seksjonsnr.	Eier/festers navn Kristine Sanden og Tom Østenstad <i>se-epost.70</i>		
Adresse Stranda 306				Adresse Torvbakken 22		
Postnr. 5993	Poststed Ostereidet		Postnr. 5122	Poststed Morvik	Poststedets reg.nr.	
Personlig kvittering for mottatt varsel <input type="checkbox"/> Varselet er mottatt <input type="checkbox"/> Jeg samtykker til tiltaket				Dato	Underskrift for mottatt varsel	

Gnr. 18	Bnr. 3	Festenr.	Seksjonsnr.	Eier/festers navn Anne-Mette Olaussen		
Adresse Stranda 406				Adresse Stranda 406		
Postnr. 5993	Poststed Ostereidet		Postnr. 5993	Poststed Ostereidet	Denne del klistres på kvittering RR 1833 3974 1 NO	
Personlig kvittering for mottatt varsel <input type="checkbox"/> Varselet er mottatt <input type="checkbox"/> Jeg samtykker til tiltaket				Dato	Underskrift for mottatt varsel	

Gnr. 18	Bnr. 3	Festenr.	Seksjonsnr.	Eier/festers navn Inge Hope		
Adresse Stranda 461				Adresse Stranda 461		
Postnr. 5993	Poststed Ostereidet		Postnr. 5993	Poststed Ostereidet	Denne del klistres på kvittering RR 1833 3975 5 NO	
Personlig kvittering for mottatt varsel <input type="checkbox"/> Varselet er mottatt <input type="checkbox"/> Jeg samtykker til tiltaket				Dato	Underskrift for mottatt varsel	

Gnr. 18	Bnr. 6	Festenr.	Seksjonsnr.	Eier/festers navn Ingunn Skeie Buanes		
Adresse Stranda 407				Adresse Stranda 407		
Postnr. 5993	Poststed Ostereidet		Postnr. 5993	Poststed Ostereidet	Denne del klistres på kvittering RR 1833 3976 9 NO	
Personlig kvittering for mottatt varsel <input type="checkbox"/> Varselet er mottatt <input type="checkbox"/> Jeg samtykker til tiltaket				Dato	Underskrift for mottatt varsel	

Det bekreftes at det i dag er innlevert rekommandert sending til ovennevnte adressater.	Samlet antall sendinger: 3	Poststedets underskrift: 124739	Dato: 08/12-17	<i>Emilie Klier</i>
---	--------------------------------------	---	--------------------------	---------------------

Advokatene Ommundsen & Co

Fra: Tom Østenstad <tom@pvs.no>
Sendt: 14. desember 2017 08:17
Til: Advokatene Ommundsen & Co
Emne: Re: Vedrørende Stranda 306

Hei igjen.

Bekrefter at vi har mottatt nabovarsel 12.12.2017.
Har ikke hatt anledning til å lese nøye ennå, så vil se på det i helgen.
Med ønske om en fin dag.

Med vennlig hilsen,

Tom Østenstad
Økonomiansvarlig
Mobil: 456 01 811
Pedagogisk VikarSentral AS

12. desember 2017 kl. 13:04 skrev Advokatene Ommundsen & Co <firmapost@ommund.com>:

Hei, Tom Østenstad

Hyggelig å høre fra deg.

Vi sendte nabovarsel i ordinær post til dere sist fredag den 8. desember.

Antar at dere får det i dag eller senest i morgen.

Strengt tatt skulle vi sendt det rekommandert, men da hadde dere fått bryet med å hente det i posten. Ved at vi ikke gjorde det, er det fint om dere bekrefter pr. e-post når dere har sett på det.

Ellers har jeg sendt melding til selgerne og de er takknemlige for at dere har tatt vare på fotografier.

Ole Tom Kolstad, som representerer den familien som eier hytten som skal fradeles, vil ta kontakt med deg.