

Vedlegg nr.
C - 1



Opplysninger gitt i nabovarsel sendes kommunen sammen med søknaden

(Gjenpart av nabovarsel)

Pbl § 21-3

Tiltak på eiendommen:							
Gnr.	Bnr.	Festenr.	Seksjonsnr.	Eiendommens adresse	Postnr.	Poststed	
214	38			Litlevågsbråtet 32	5913	EIKANGERVÅG	
Eier/fester					Kommune		
Siv Tverberg og Niklas Krake					LINDÅS		

Det varsles herved om							
<input type="checkbox"/> Nybygg	<input type="checkbox"/> Anlegg	<input checked="" type="checkbox"/> Endring av fasade	<input type="checkbox"/> Riving				
<input type="checkbox"/> Påbygg/tilbygg	<input type="checkbox"/> Skilt/reklame	<input type="checkbox"/> Innhegning mot veg	<input type="checkbox"/> Bruksendring				
<input type="checkbox"/> Midlertidig bygning, konstruksjon eller anlegg	<input type="checkbox"/> Antennesystem	<input type="checkbox"/> Oppretting/ending av matrikkelenhet (eiendomsdeling) eller bortfeste	<input checked="" type="checkbox"/> Annet				

Dispensasjon etter plan- og bygningsloven kapittel 19							
<input type="checkbox"/> Plan- og bygningsloven med forskrifter	<input type="checkbox"/> Kommunale vedtekter	<input type="checkbox"/> Arealplaner	<input type="checkbox"/> Vegloven				
							Vedlegg nr. B -

Arealdisponering							
Sett kryss for gjeldende plan							
<input checked="" type="checkbox"/> Arealdel av kommuneplan	<input type="checkbox"/> Reguleringsplan	<input type="checkbox"/> Bebyggelsesplan					
Navn på plan							

Beskriv nærmere hva nabovarslet gjelder							
For å kunne muliggjøre en trinnvis realisering av prosjektet omsøkes herved følgende endringer:							
Plan:1. Utleieleilighet er flyttet ned i underetasje, som er utvidet med 50m2 BRA							
2. Plan 1 etasje er tilpasset funksjonsbehov for hovedbolig							
3. Plan 2. etasje bygges i dette trinn som råbygg uten innredning, tilrettelagt for fremtidig innredning som opprinnelig omsøkt 4.							
Parkering etableres på grunn, med muligheter for bygging av fremtidig frittstående garasje/ carport.							
Fasader:Velux i skråvegg mot nord og sør er fjernet. Garasjedør er erstattet med vindu/ inngangsdør. Nye vinduer i u etg mot sør.							
							Vedlegg nr. Q -

Spørsmål vedrørende nabovarsel rettes til							
Foretak/tiltakshaver							
En Til En Arkitekter as							
Kontaktperson, navn				E-post		Telefon	Mobil
Arvid Bjerkestrand				arvid@entilen-arkitekter.no		95943925	95943925
Søknaden kan ses på hjemmeside: (ikke-obligatorisk)				WWW.			

Merknader sendes til							
Eventuelle merknader skal være mottatt innen 2 uker etter at dette varsel er sendt.							
Ansvarlig søker/tiltakshaver skal sammen med søknad sende innkomne merknader og redegjøre for ev. endringer.							
Navn				Postadresse			
En Til En Arkitekter as				Øvre Korskirkesmug 2b			
Postnr.		Poststed		E-post			
5018		Bergen		arvid@entilen-arkitekter.no			

Følgende vedlegg er sendt med nabovarslet				
Beskrivelse av vedlegg	Gruppe	Nr. fra - til		Ikke relevant
Dispensasjonssøknad/vedtak	B	-		<input checked="" type="checkbox"/>
Situasjonsplan	D	1 - 1		<input type="checkbox"/>
Tegninger snitt, fasade	E	2 - 3		<input type="checkbox"/>
Andre vedlegg	Q	-		<input checked="" type="checkbox"/>

Underskrift		
Tilsvarende opplysninger med vedlegg er sendt i nabovarsel til berørte naboer og gjenboere.		
Mottagere av nabovarsel fremgår av kvittering for nabovarsel.		
Sted	Dato	Underskrift ansvarlig søker eller tiltakshaver
Bergen	01.12.2017	
		Gjentas med blokkbokstaver ARVID BJERKESTRAND

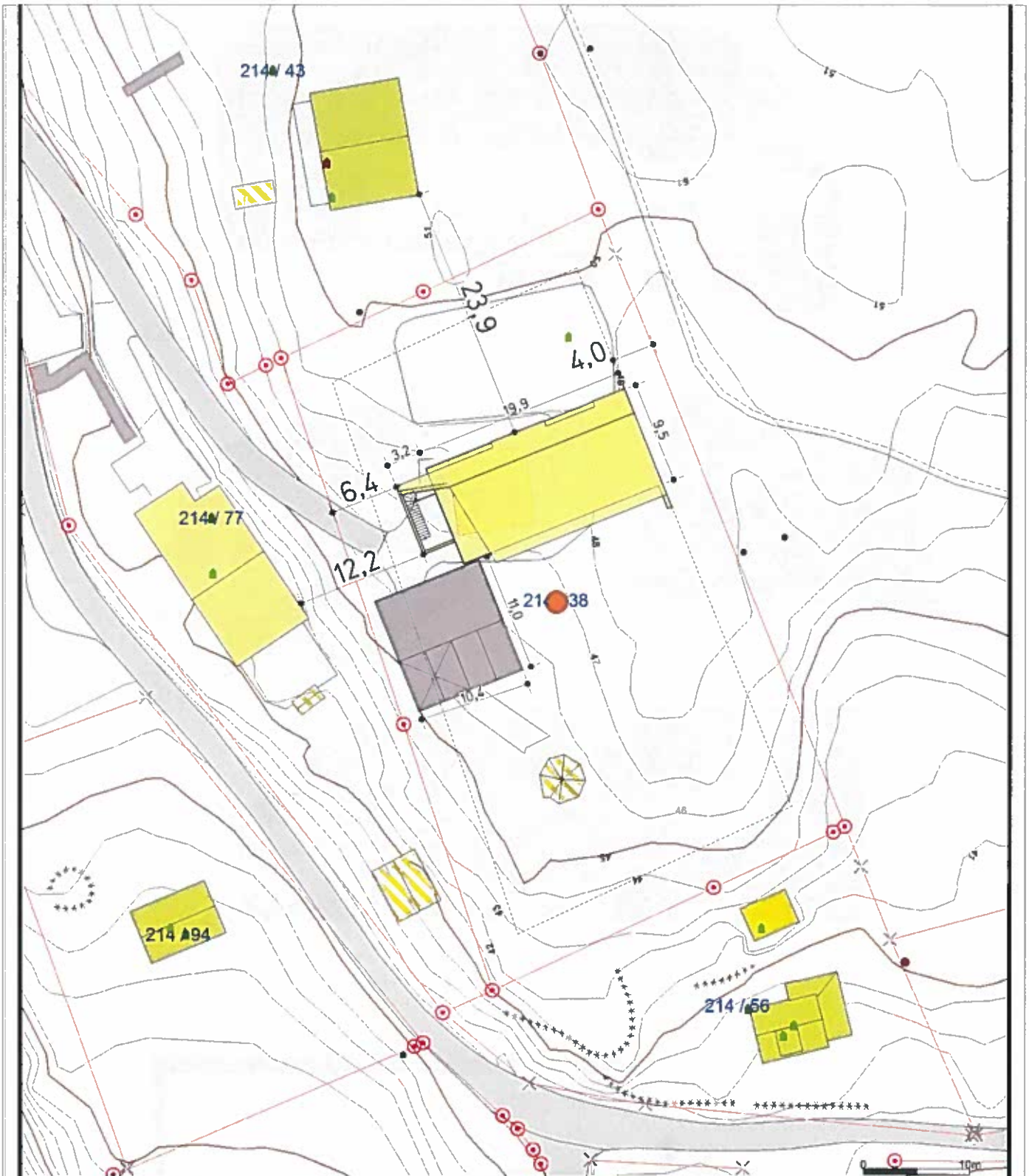

- Målte Grenser
- - - Registrerte Grenser
- - - Udefinert grenser
- - - Terrengmålte grense
- Konstruert grensepunkt
- Bolig
- Bustad m/leilighet
- Væringsthus

- Større bustader
- Hytte/feriehuis
- Garasje/tubus
- Industri/lager
- Andre bygg



Lindås kommune
Geodata avdeling



Dato: 2014.11.24
Sign: liei

Gnr 214 bnr 38

Målestokk
1:500

Beliggenhet og høyder må oppfattes som orienterende.

Situasjonsplan

Prosjekt Enebolig Litlevågsbrotet 32, Lindås	Gnr/Bnr: 214/38	Tiltakshaver: Siv Tverberg, Niklas Krake
Fase Endringsmelding	Tegner: MJ	Kontr: AB
Tegning Situasjonsplan	Prosjekt nr: 1423	Dato: 06.11.2017
	Tegningsnr: E-1	Målestokk: 1:500

**ENTEN
ARKIT
EKTER**

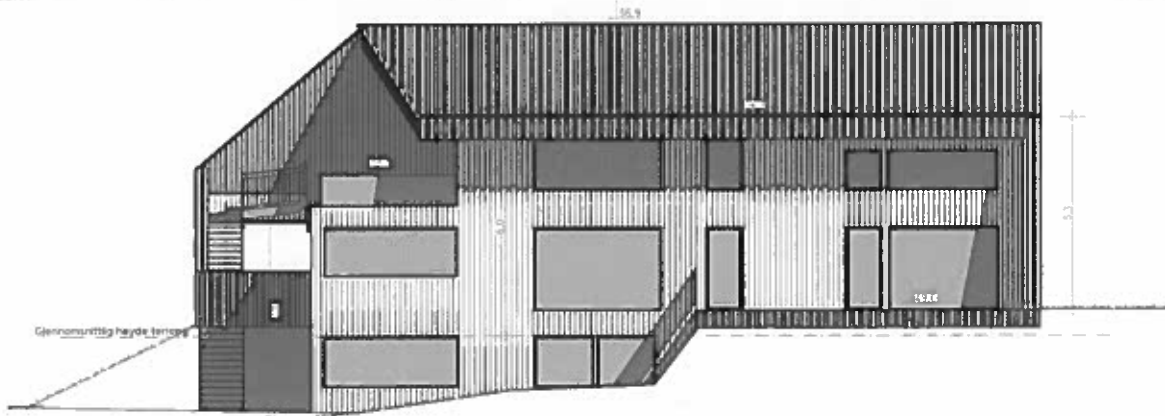

Fasade Sør

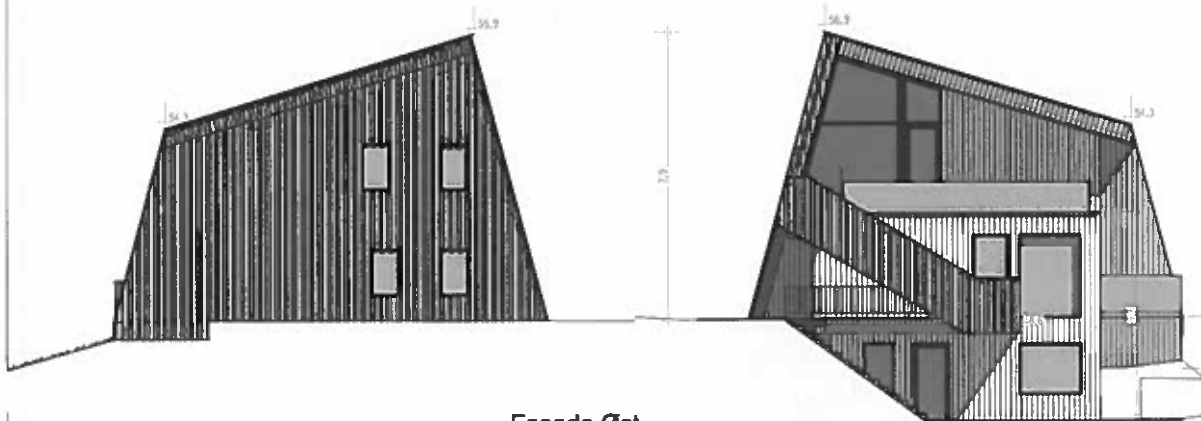

Fasade Øst

Fasade Vest

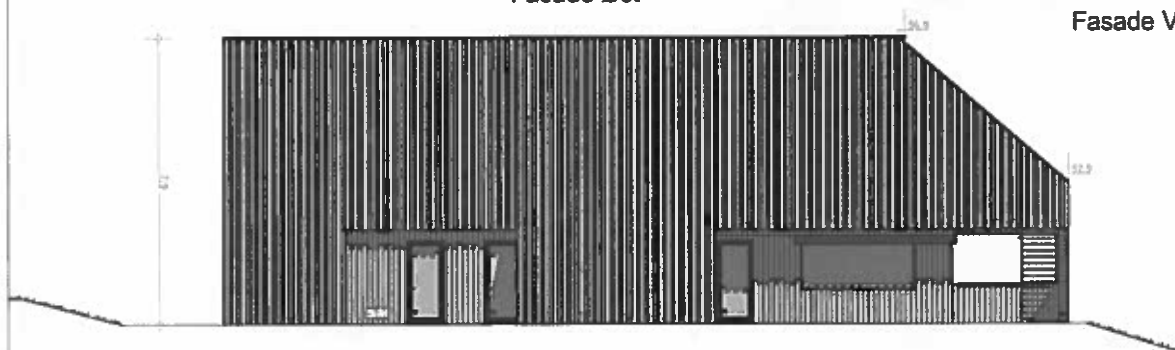

Fasade Nord

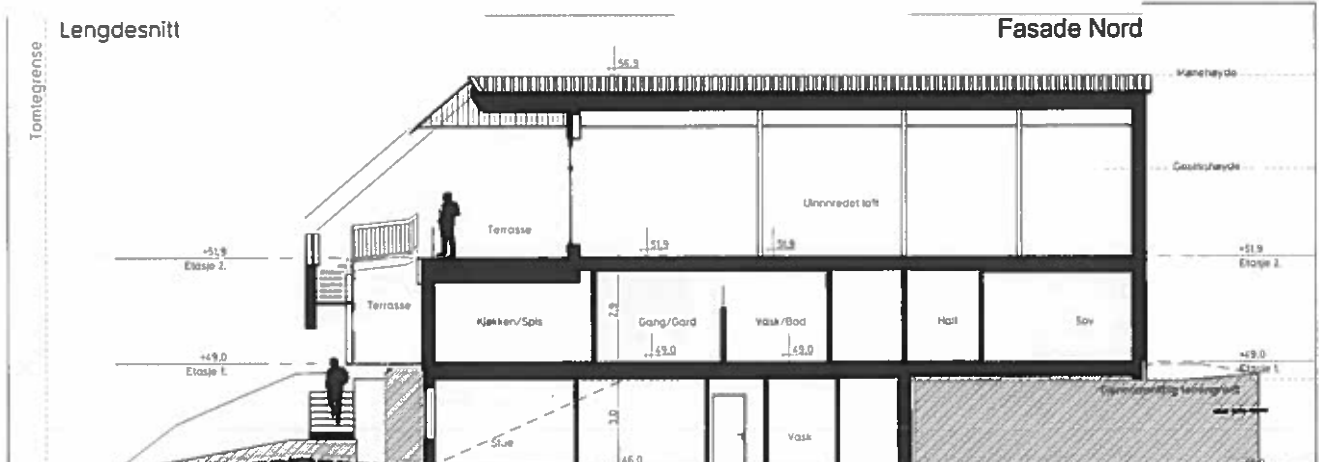

Lengdesnitt

Prosjekt	Gnr/Bnr:	Tiltakshaver:		EN TIL EN ARKIT EKTER
Enebolig Litlevågsbrotet 32, Lindås	214/38	Siv Tverberg, Niklas Krake		
Fase	Tegner:	Kontr.:	Dato:	
Barneoppfølging	MJ	AB	06.11.2017	
Tegning	Prosjekt nr.:	Tegningsnr.:	Målestokk:	
Fasader og snitt	1423	E-2	1:200	



m1



m2



m3

Prosjekt	Gnr/Bnr:	Tiltakshaver:		EN  EN ARKIT EKTER
Enebolig Litlevågsbrotet 32, Lindås	214/38	Siv Tverberg, Niklas Krake		
Fase	Tegner:	Kontr:	Dato:	
Endringsmelding	MJ	AB	06.11.2017	
Tegning	Prosjekt nr.:	Tegningsnr.:	Målestokk:	
Perspektiver	1423	E-3		

