

SØKNAD OM TILLATELSE TIL TILTAK

**GNR. 202 / BNR. 159
LINDÅS KOMMUNE**

ENEBOLIG MED GARASJE OG UTLEIEDEL

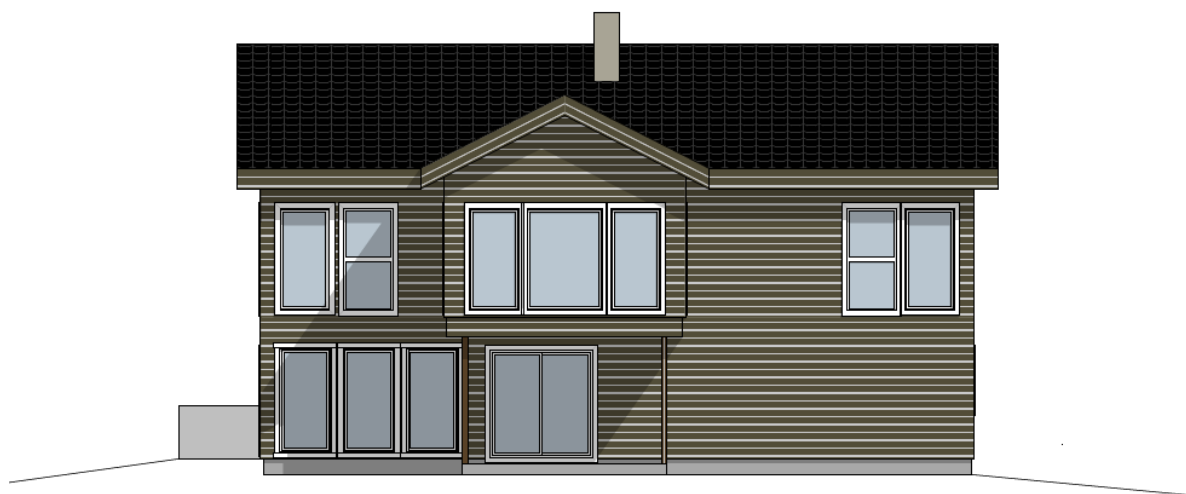

**Tiltakshaver:
VOLDEMARAS RAGAUSKAS**

- 1. Søknad om tillatelse til tiltak**
- 2. Opplysninger om tiltakets ytre rammer og bygningsspesifikasjon**
- 3. Nabovarsel med vedlegg**
- 4. Situasjonsplan**
- 5. Tegninger**
- 6. Redegjørelse**
- 7. Ansvarsretter/gjennomføringsplan**
- 8. Boligspesifikasjon i matrikkel**

Søknad om tillatelse til tiltak

etter plan- og bygningsloven § 20-3, jf. § 20-1

Opplysninger gitt i søknad eller vedlegg til søknaden vil bli registrert i matrikkelen.

 Rammetillatelse Ett-trinns søknadsbehandlingOppfylles vilkårene for 3 ukers saksbehandling, jf. § 21-7 annet ledd? Ja Nei**Erklæring om ansvarsrett for ansvarlig søker**Foreligger sentral godkjenning? Ja NeiSkal tiltaket prosjekteres og utføres i samsvar med TEK10, i henhold til overgangsbestemmelsen i TEK17 § 17-2? Ja NeiBerører tiltaket eksisterende eller fremtidige arbeidsplasser? Ja Nei

Hvis ja, skal samtykke innhentes fra Arbeidstilsynet før igangsetting av tiltaket. Byggblankett 5177 med vedlegg.

Berører tiltaket byggverk oppført før 1850, jf. Kulturminneloven § 25, andre ledd? Ja Nei

Hvis ja, skal uttalelse fra fylkeskommunen foreligge før igangsetting av tiltaket.

Søknaden gjelder

Eiendom/ byggested	Gnr. 202	Bnr. 159	Festenr.	Seksjonsnr.	Bygningsnr.	Bolignr.	Kommune LINDÅS	
	Adresse Hjelmås				Postnr. 5915	Poststed HJELMÅS		
Planlagt bruk/formål	<input checked="" type="checkbox"/> Bolig <input type="checkbox"/> Fritidsbolig <input checked="" type="checkbox"/> Garasje <input type="checkbox"/> Annet:						Beskriv	Rvnn typekode (jf. s. 2) 112
Tiltakets art pbl § 20-1 (flere kryss mulig)	Nye bygg og anlegg	<input checked="" type="checkbox"/> Nytt bygg *)		<input checked="" type="checkbox"/> Parkeringsplass *)		<input type="checkbox"/> Anlegg	<input type="checkbox"/> Veg	<input type="checkbox"/> Vesentlig terrenginngrep
	Endring av bygg og anlegg	<input type="checkbox"/> Tilbygg, påbygg, underbygg *)		<input type="checkbox"/> Fasade				
		<input type="checkbox"/> Konstruksjon		<input type="checkbox"/> Reparasjon		<input type="checkbox"/> Ombygging		<input type="checkbox"/> Anlegg
	Endring av bruk	<input type="checkbox"/> Bruksendring		<input type="checkbox"/> Vesentlig endring av tidligere drift				
	Riving	<input type="checkbox"/> Hele bygg *)		<input type="checkbox"/> Deler av bygg *)		<input type="checkbox"/> Anlegg		
	Bygn.tekn. installasj.**)	<input type="checkbox"/> Nyanlegg *)		<input type="checkbox"/> Endring		<input type="checkbox"/> Reparasjon		
	Endring av bruks- enhet i bolig	<input type="checkbox"/> Oppdeling		<input type="checkbox"/> Sammenføyning				
	Innhegning, skilt	<input type="checkbox"/> Innhegning mot veg		<input type="checkbox"/> Reklame, skilt, innretning e.l.				

*) Byggblankett 5175 fylles ut og vedlegges. (Vedlegg gruppe A) **) Gjelder kun når installasjonen ikke er en del av et større tiltak.

Vedlegg

Beskrivelse av vedlegg	Gruppe	Nr. fra – til	Ikke relevant
Opplysninger om ytre rammer og bygningsspesifikasjon for tiltaket (Byggblankett 5175)	A	1 – 1	<input type="checkbox"/>
Dispensasjonssøknad (begrunnelse/vedtak) (pbl kap. 19)	B	–	<input checked="" type="checkbox"/>
Nabovarsling (Kvittering for nabovarsel/Opplysninger gitt i nabovarsel/nabomerknader/kommentarer til nabomerknader)	C	1 – 1	<input type="checkbox"/>
Situasjonsplan, avkjørselsplan bygning/eiendom	D	1 – 1	<input type="checkbox"/>
Tegninger	E	1 –	<input type="checkbox"/>
Redegjørelser/kart	F	1 – 1	<input type="checkbox"/>
Erklæring om ansvarsrett/gjennomføringsplan	G	1 –	<input type="checkbox"/>
Boligspesifikasjon i Matrikkelen	H	1 – 1	<input type="checkbox"/>
Uttalelse/vedtak fra annen offentlig myndighet	I	–	<input checked="" type="checkbox"/>
Andre vedlegg	Q	–	<input checked="" type="checkbox"/>

Erklæring og underskrift

Ansvarlig søker bekrefter at hele tiltaket belegges med ansvar, og dekker kravene i henhold av plan- og bygningsloven. En er kjent med reglene om straff og sanksjoner i pbl kap. 32 og at det kan medføre reaksjoner dersom det gis uriktige opplysninger. Foretaket forplikter seg til å stille med nødvendig kompetanse i tiltaket, jf. SAK10 kap. 10 og 11.

Ansvarlig søker for tiltaketForetak
Arkoconsult AsOrg.nr.
918269665Adresse
Postboks 103Postnr.
5291Poststed
VALESTRANDSFOSSENKontaktperson
Yvonne Bruvik HaugeTelefon
56390003

Mobiltelefon

E-post
yvonne@arkoconsult.noDato
14.12.2017Gjentas med blokkbokstaver
YVONNE BRUVIK HAUGE**Tiltakshaver**Navn
Voldemaras RagauskasAdresse
Midtgardshøgda 4cPostnr.
5915Poststed
HJELMÅS

Eventuelt organisasjonsnummer

E-post

Telefon (dagtid)

Dato
14.12.2017

Underskrift

Gjentas med blokkbokstaver
VOLDEMARAS RAGAUSKAS

Arkoconsult
E-post: yvonne@arkoconsult.no
5291 Valestrandstøssen
Org.nr. 918 269 665