

Nabovarsel

Skal sendast til berørte naboar og gjenbuuar

Ved riving skal kreditorar med pengehefte i eigedomen varslast, pbl § 21-3

MOTTATT

08 JAN 2018

17/79

Nullstill



Til (nabo/gjenbuuar)
LINDÅS KOMMUNE KVERNHUS MYRANE 20 5914 ISDALSTØ

Som eigar/festar av:			
Gnr. 2Y	Bnr. 51	Festenr.	Seksjonsnr.
Eigedomen si adresse			

Tiltak på eigedomen:			
Gnr. 2Y	Bnr. 136	Festenr.	Seksjonsnr.
Eigedomen si adresse SVINDALS VEGEN 9			
Postnr. 5913	Poststad EIKANGER VÅG		
Kommune LINDÅS			
Eigar/festar SOLVEIG O. SELJELID			

Det blir med dette varsla om			
<input checked="" type="checkbox"/> Nybygg	<input type="checkbox"/> Anlegg	<input type="checkbox"/> Endring av fasade	<input type="checkbox"/> Riving
<input type="checkbox"/> Påbygg/tilbygg	<input type="checkbox"/> Skilt/reklame	<input type="checkbox"/> Innhegning mot veg	<input type="checkbox"/> Bruksendring
<input type="checkbox"/> Mellombels bygning, konstruksjon eller anlegg	<input type="checkbox"/> Antennesystem	<input type="checkbox"/> Oppretting/endring av matrikkeleining (eigedomsdeling) eller bortfeste	<input type="checkbox"/> Anna
Dispensasjon etter plan- og bygningslova kapittel 19			
<input type="checkbox"/> Plan- og bygningslova med forskrifter	<input type="checkbox"/> Kommunale vedtekter	<input type="checkbox"/> Arealplanar	<input type="checkbox"/> Veglova
			Vedlegg nr. B -

Arealdisponering			
Set kryss for gjeldande plan			
<input type="checkbox"/> Arealdel av kommuneplan	<input checked="" type="checkbox"/> Reguleringsplan	<input type="checkbox"/> Utbyggingsplan	
Namn på plan 1263-200801 SVEENE BUSTADFELT KLOVE 24/3 M.FL.			

Beskriv nærare kva nabovarslet gjeld	
OPPFØRING AV NY GARASJE.	
Vedlegg nr. Q -	

Spørsmål som gjeld nabovarsel skal rettast til			
Føretak/tiltakshavar ERNST-OVE EIDE			
Kontaktperson, namn ERNST-OVE EIDE	E-post ernstoe@gmail.com	Telefon	Mobil 47467468
Søknaden finst på heimeside: (ikkje obligatorisk)			

Merknader skal sendast til			
Eventuelle merknader skal vere mottekne innan 2 veker etter at dette varslat er sendt. Ansvarleg søkjar/tiltakshavar skal saman med søknad sende innkomne merknader og gjere greie for ev. endringar.			
Namn ERNST-OVE EIDE	Postadresse SVINDALS VEGEN 9		
Postnr. 5913	Poststad EIKANGER VÅG	E-post ernstoe@gmail.com	

Vedlegg			
Beskriving av vedlegg	Gruppe	Nr. fra - til	Ikkje relevant
Dispensasjonssøknad/vedtak	B	—	<input type="checkbox"/>
Situasjonsplan	D	—	<input type="checkbox"/>
Teikningar snitt, fasade	E	—	<input type="checkbox"/>
Andre vedlegg	Q	—	<input type="checkbox"/>

Underskrift	
Stad KLOVE	Dato 7/12-17
Underskrift ansvarleg søkjar eller tiltakshavar Ernst-Ove Eide	
Gjenta med blokkbokstavar ERNST-OVE EIDE	

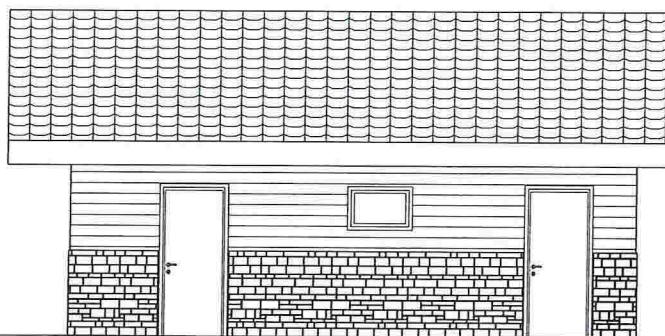

Kote 67,5 m.o.h

1:100 Fasade 4

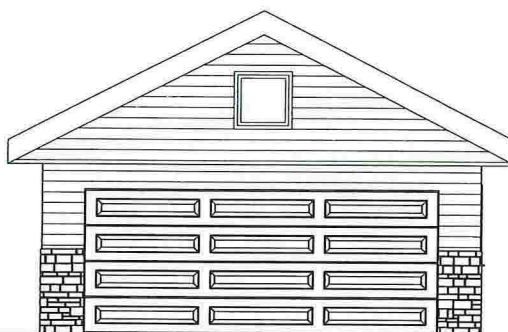

Kote 67,5 m.o.h

1:100 Fasade 3

	Byggherre: Ernst-Ove Eide			Total BYA: 49.6 m ²
	Adresse: Svindalsvegen 9, Eikanger 5913			Total BRA: 46.8 m ²
AdvisorWest Org nr: 913 300 610 MVA Florvågvegen 109, 5305 Florvåg Tlf: +47 40 58 38 38 Post@advisorwest.no www.advisorwest.no	Kommune: Lindås	Gnr: 24	Bnr: 136	Målestokk: 1:100
	Tilfak/prosjekt: Garasje og bod	Revisjonsdato: 09.06.2017	Prosjektnr: P208_2017	Dato: 09.06.2017
	Tegninger levert av AdvisorWest er opphavsrettslig beskyttet og kan ikke kopieres uten skriftlig samtykke. Documents provided by AdvisorWest are copyright protected and cannot be legally copied without written approval.			Signatur:
				Rev 1 2017

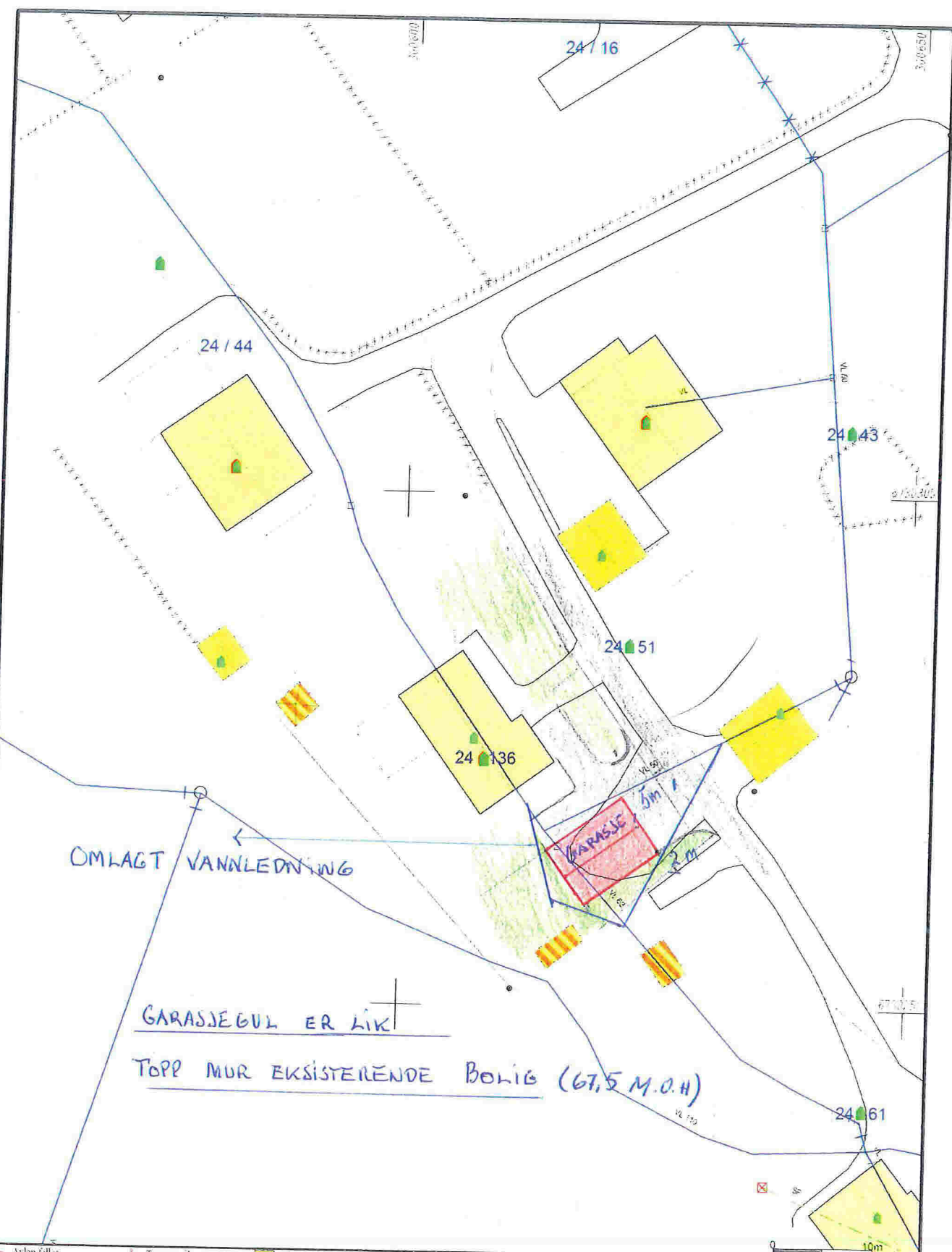

- | | | |
|----------------------------|--------------------------|-------------------|
| — Avløp felles | — Tenengrænse | ■ Industri ligger |
| — Drensløstning | — Konstruert grensepunkt | ■ Andre bygg |
| — Overvann | ■ Bolig | |
| — Fucupeløstning spillvann | ■ Bustad i leilighet | |
| → Pucupeløstning vann | ■ Våningsløs | |
| — Spillvann | ■ Store bustader | |
| — Vannledning | ■ Hytte ferdig | |
| — Udefinert grenser | ■ Garasje utv. | |

Beliggenhet og høyder ma oppfattes som orienterende.



Lindås kommune
Byggesaksavdeling



dato: 2014.11.27
skisse: Lise

skala: 1:500