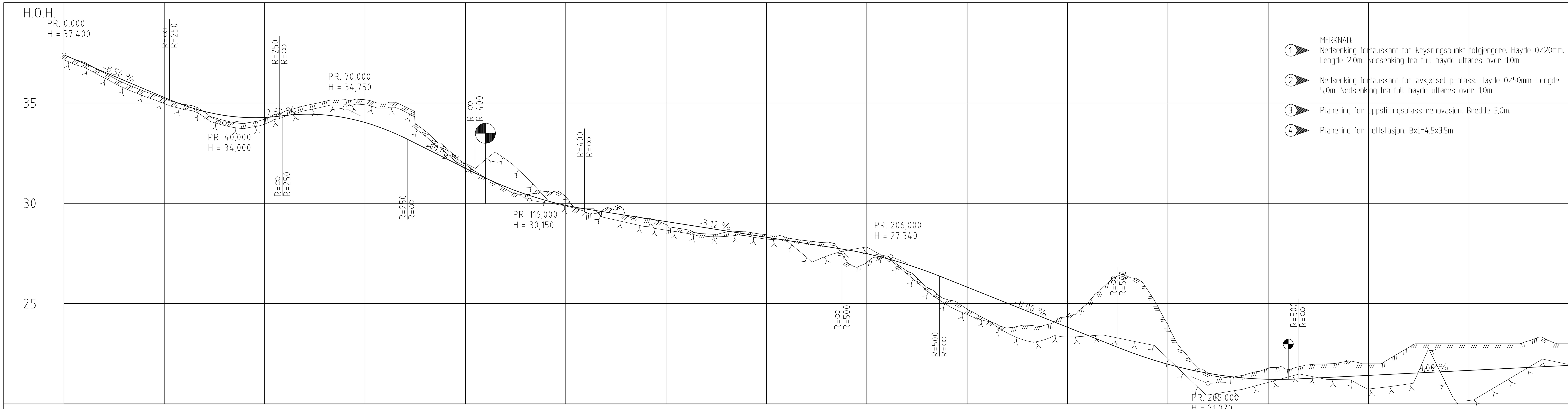


**HOR.KURV.:** R=∞ | R=-45 | R=9 | R=∞ | R=-12 | R=∞ | R=-60 | R=∞ | R=55 | R=-30 | R=∞ | R=30 | R=∞ | R=200 | R=∞

**BREDDEUTV.:** 0,50m / 0,59m | 0,00m / 2,75m | 0,50m

**TVERRFALL** (—— H.kj.b.k. / - - - V.kj.b.k.): 3,0% 3,0% 3,0% | 5,0% | 5,0% | 5,0% | 5,0% 3,0% | 3,0% | 3,0% | 3,0% | 3,0% 3,0% | 3,0% | 3,0% | 3,0% | 3,0% 3,0% | 3,0% 3,0% | 3,0%

| PROFIL NR. | 0 | | | | | 25 | | | | | 50 | | | | | 75 | | | | |
|---|---|---|---|---|---|---|---|---|---|---|---|---|---|---|---|---|---|---|---|---|
| PROFIL H. | 37,40 | 36,98 | 36,55 | 36,13 | 35,70 | 35,28 | 34,88 | 34,58 | 34,38 | 34,28 | 34,28 | 34,37 | 34,44 | 34,40 | 34,26 | 34,03 | 33,69 | 33,25 | 32,75 | 32,25 |
| TERRENG H. | 37,40 | 37,03 | 36,50 | 35,99 | 35,58 | 35,22 | 34,92 | 34,55 | 34,13 | 33,98 | 34,20 | 34,58 | 34,87 | 35,08 | 35,16 | | 35,00 | 34,81 | 33,60 | |

| PROFIL NR. | 100 | | | | | 125 | | | | | 150 | | | | | 175 | | | | |
|---|---|---|---|---|---|---|---|---|---|---|---|---|---|---|---|---|---|---|---|---|
| PROFIL H. | 31,75 | 31,26 | 30,82 | 30,45 | 30,14 | 29,90 | 29,71 | 29,56 | 29,40 | 29,24 | 29,09 | 28,93 | 28,78 | 28,62 | 28,46 | 28,31 | 28,15 | 28,00 | 27,84 | 27,68 |
| TERRENG H. | 31,94 | 31,27 | 30,71 | 30,45 | 30,58 | 30,32 | 29,56 | | 29,36 | | 28,94 | | 28,48 | 28,57 | 28,58 | 28,43 | 28,29 | 28,13 | 28,04 | 27,12 |

| PROFIL NR. | 200 | | | | | 225 | | | | | 250 | | | | | 275 | | | | |
|---|---|---|---|---|---|---|---|---|---|---|---|---|---|---|---|---|---|---|---|---|
| PROFIL H. | 27,49 | 27,25 | 26,95 | 26,61 | 26,22 | 25,82 | 25,42 | 25,02 | 24,62 | 24,22 | 23,82 | 23,42 | 23,02 | 22,63 | 22,28 | 21,97 | 21,72 | 21,53 | 21,38 | 21,28 |
| TERRENG H. | 27,06 | | 26,63 | 25,81 | 25,20 | 24,72 | 24,18 | 23,78 | 23,92 | 23,95 | 24,36 | | 26,03 | | 25,67 | 23,95 | 22,36 | | 21,33 | |

| PROFIL NR. | 300 | | | | | 325 | | | | | 350 | | | | | 375 |
|---|---|---|---|---|---|---|---|---|---|---|---|---|---|---|---|---|
| PROFIL H. | 21,23 | 21,23 | 21,27 | 21,32 | 21,37 | 21,42 | 21,47 | 21,52 | 21,57 | 21,62 | 21,67 | 21,72 | 21,77 | 21,82 | 21,87 | 21,92 |
| TERRENG H. | 21,78 | | 21,95 | 21,99 | 22,13 | | 22,23 | 22,82 | 23,00 | | 23,00 | | 23,00 | 23,15 | 23,15 | 23,00 |

**OVERBYGN.T.:** 75CM | 51CM | 75CM | 51CM | 75CM | 51CM | 75CM

MERKNAD:

1. Nedsenking fortauskant for krysningspunkt fotgjengere. Høyde 0/20mm. Lengde 2,0m. Nedsenking fra full høyde utføres over 1,0m.
2. Nedsenking fortauskant for avkjørsel p-plass. Høyde 0/50mm. Lengde 5,0m. Nedsenking fra full høyde utføres over 1,0m.
3. Planering for oppstillingsplass renovasjon. Bredde 3,0m.
4. Planering for nettstasjon. BxL=4,5x3,5m

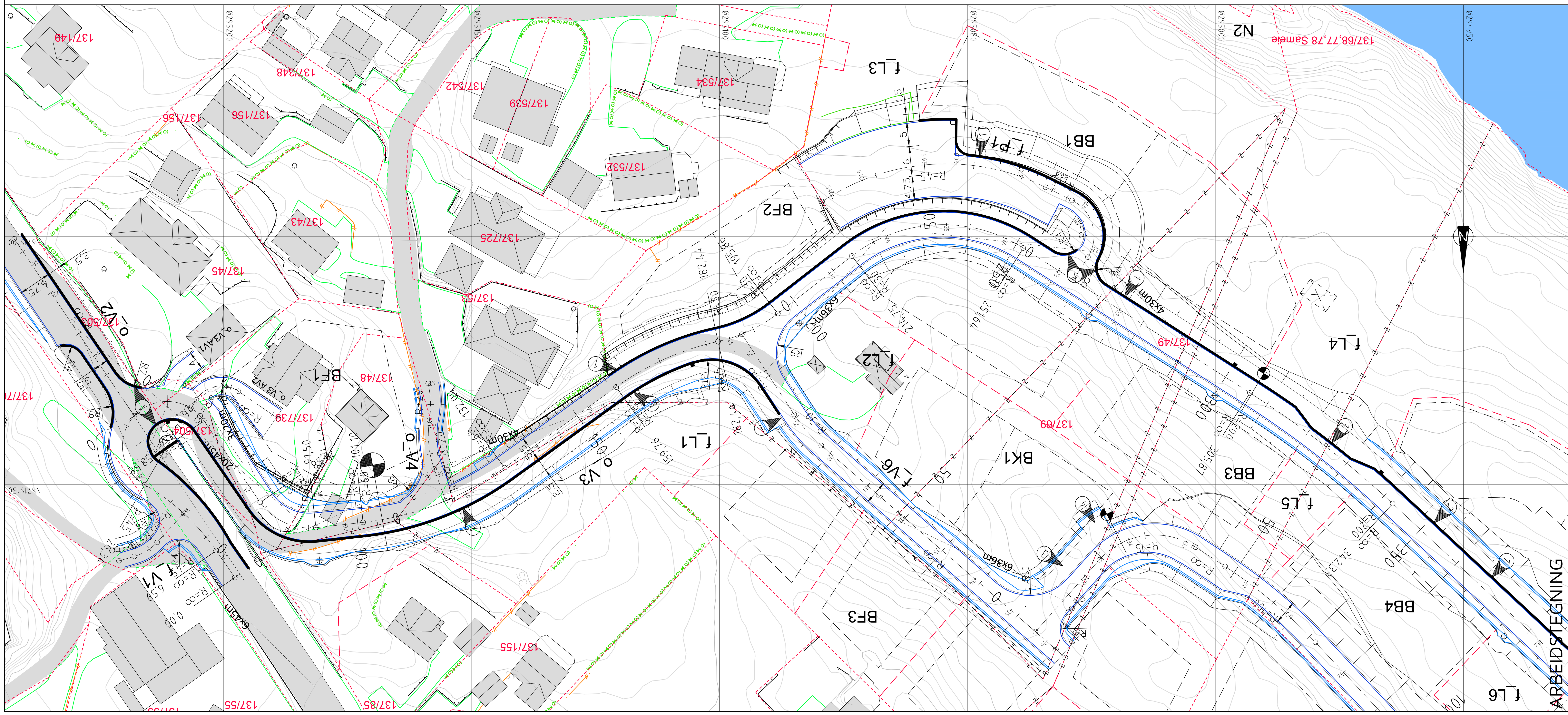


## TEGNFORKLARING

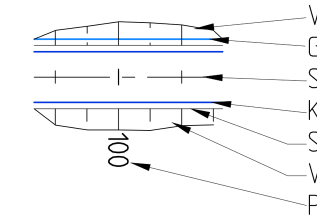


- Fortauskant
- Støttemur
- Tett gjerde/skjerm
- Rumlefelt/fartsdemper sykkel
- Frisikt
- Eiendomsgrense
- Byggegrense
- Vegsluk m/ristlokk
- Vegsluk m/kuppelrist
- Vegsluk m/kjeftesluk
- Eks. eiendomsgrenser
- Eks. eiendomsgrense - utgår
- Eksisterende vei
- Eksisterende mur
- Eksisterende gjerde
- Byggetrinnsgrense 1
- Byggetrinnsgrense 2

| Rev. | Dato | Sign. | Revisjonen gjelder |
|---|---|---|---|
| C | 20.11.17 | THF | Fartsreduserende tiltak sykkel i vegkryss o_V3/o_V2. |
| B | 20.10.17 | THF | Byggetrinnsgrense 1 og 2. Trase støttemur veg O-V3 pr. 136-160. |
| A | 31.07.17 | THF | ARBEIDSTEGNING |

Oppdragsgiver
SOMMERRO PANORAMA AS

Prosjekt
Kubbaleitet bustadområde.
Plan og lengdeprofil veg o_V3, pr. 0-375.

Tegn.: THF | Kontr.: THF | Godkj.:
Dato: 25.04.17
Målestokk: 1:500/100 | Format: A1
Prosjektnr.: 8116
Tegningsnr.: C01 | Rev.: C

haugen VVA
Fabrikkgaten 7B
5059 Bergen
Tlf. 55 59 82 60
e-post: post@haugenvva.no