



Rørleggjarmelding

Skjemaet skal nyttast ved arbeid som vedkjem tilknytning til kommunale vass- og avlaupsleidningar.

Utfylt skjema skal sendast:

Lindås kommune
Teknisk drift, VA-avdelinga,
Kvernhusmyrane 20
5914 ISDALSTØ

Før arbeidet vert sett i gang skal det liggje føre kommunal godkjenning av denne rørleggjarmeldinga og pålagt tilkoplingsgebyr skal vere innbetalt til kommunen.

Gjeld byggjearbeid på følgjande eigedom:

Gnr/Bnr.: 137/125	Adressa til eigedommen: Nedre Alvat 34
----------------------	---

Utførande rørleggjar:

Føretaksnamn: Stendal VVS AS	
Adresse: Blombakken 1 5911 Alversund	Tlf: 56 35 44 55
Kontaktperson: Thorleif Stendal	Mobiltf: (kontaktperson) 906 22 713

Arbeidet vil føregå i perioden:

Frå og med dato: 25/7-14	Til og med dato: 31/7-14
-----------------------------	-----------------------------

Teikningar vedlagt:

<input checked="" type="checkbox"/> Situasjonsplan	<input type="checkbox"/> Kjellarplan	
<input type="checkbox"/> Installasjonsteikning	<input type="checkbox"/> Etasjeplan	Tal teikningar vedlagt: 1
<input type="checkbox"/> Andre teikningar. gje opp kva slag		

I Lindås kommune gjeld KS "Standard abonnementsvilkår for vann og avløp" Dette er delt i "Administrative bestemmelser" og i "Tekniske bestemmelser". Føretak som skal utføre arbeid på sanitæranlegg i Lindås kommune, skal vera kjent med dette reglementet.

I tillegg har Lindås kommune sin eigen VA norm. www.va-norm.no

Nokre viktige punkt i forhold til regelverket:

1. Lågast tillatne kjellargolvshøgde vert fastsett av stikkleidningen sin lengde, fall og andre krav i abonnementsvilkåra. Det skal alltid vere minst 90 cm mellom kjellargolv og/ eller vasstand i lavast monterte vasslås, og innvendig topp hovudleidning, målt i stikkleidningen sitt forgreiningspunkt på hovudleidningen. Aldri lågare enn kote + 3,00.
2. Dersom det må nyttast trykkauking/ reduksjonsventil grunna for lågt eller for høgt trykk, er det konsulent/ ansvarleg søkjar/ rørleggjar/ abonnent sitt ansvar å undersøkje om det er naudsynt, og utførande rørleggjar / abonnent sitt ansvar å sørgja for å koste dette. Utforming av anlegg for trykkauke skal beskrivast/ teiknast og godkjennast spesielt, før endeleg tilknytning vert utført.





LINDÅS KOMMUNE

Eining for Teknisk drift

Som utførande er eg kjend med dei vilkår som vedkjem tilknytning til kommunale vass- og avlaupsleidningar i Lindås kommune.



Stendal VVS AS

Blombakke 11, 5011 ALVERSUND

E-post: sten-vvs@online.no

Org.nr. 980 626 180

Stad, dato og underskrift utførande røyrleggjar
Alversund 23/7-14

Som eigar av anlegg/ eigedom vil eg rette meg etter dei til ei kvar tid gjeldande sanitær- og avgiftsføresegner i Lindås kommune.

Alversund 23/7-14
Heidi Meland

Stad, dato og underskrift eigar av anlegg/ eigedom:

Rørleggarmeldinga må vere komplett utfylt, ha to underskrifter og alle vedlegg innlevert før handsaming vert utført.



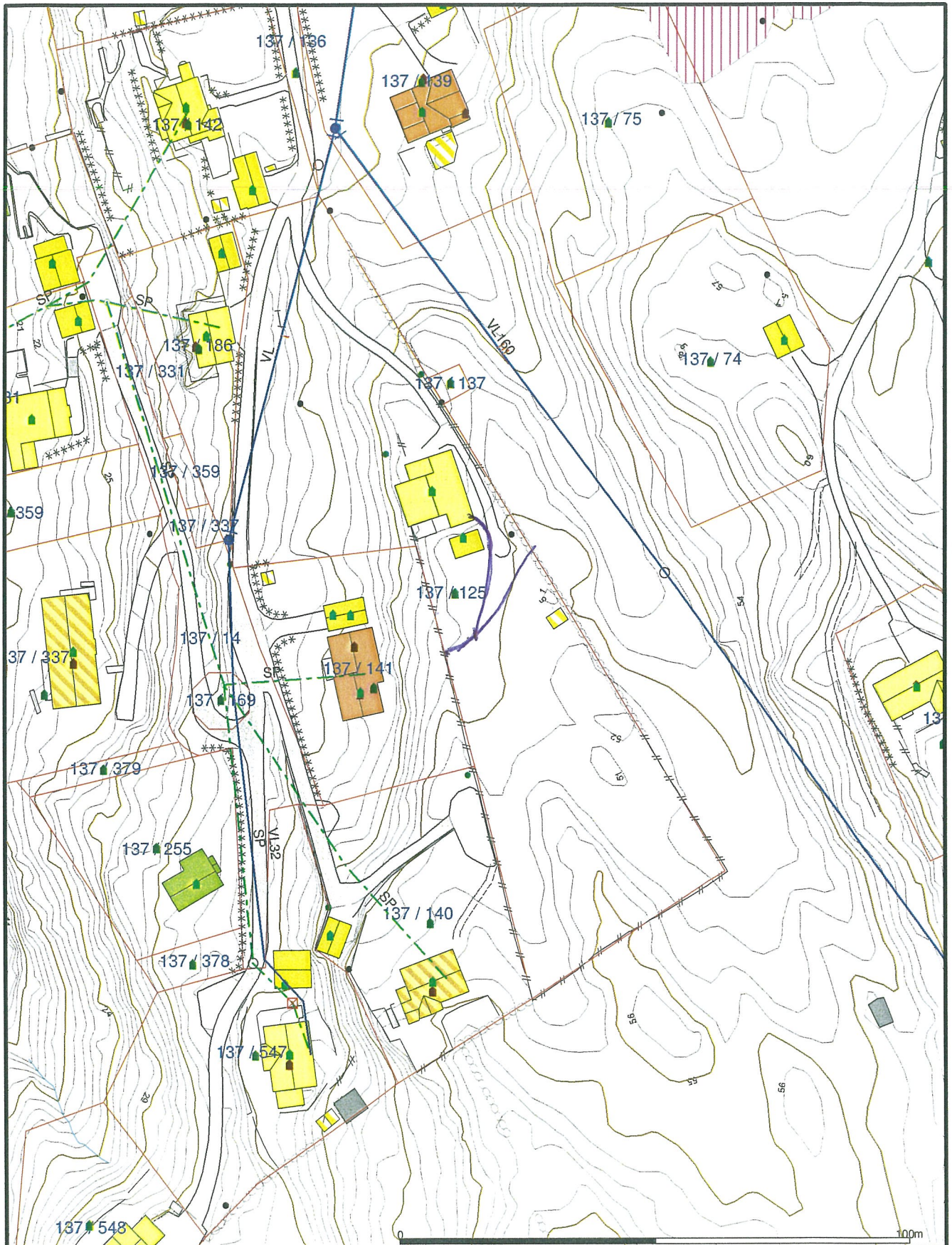

- Målte Grenser
 - Registrerte Grenser
 - Udefinert grenser
 - ↑ Terrengmålte grense
 - Konstruert grensepunkt
 - Bolig
 - Bustad m/utlighet
 - Våningshus
 - Større bustader
 - Hytte/feriehus
 - Garasje/uthus
 - Industri/lager
 - Andre bygg
- Beliggenhet og høyder må oppfattes som orienterende.



Lindås kommune
VA-avdeling



Dato: 2014.07.23
Sign: AH

Målestokk
1:1000