

FASADER

Bygningens form er bestemt av situasjonen, adkomsten, landskapet og klima. Innenfra er det lagt vekt på vinduer som gir et spennende, variert og godt dagslys. Vi har formet fasaden med små retningsskift som myker opp, skaper identitet og tilhørighet ved trinninngangene, samtidig som det demper vinddraget på langs.

Vi har valgt å skalere ned fasaden på inngangsplanene, slik at inngangspartiene blir segmentert og dermed fremstår som vennlige og fargeglade – og alltid er overdekket og tilbaketrukket. Fasadens rytme understrekes av vinduernes formater og teksturen i kledning, som er tenkt som en nyfokning av vestlandskledningen – med stående kledning med overlapp, slik at solavskjerming kan skjules bak kledningen.

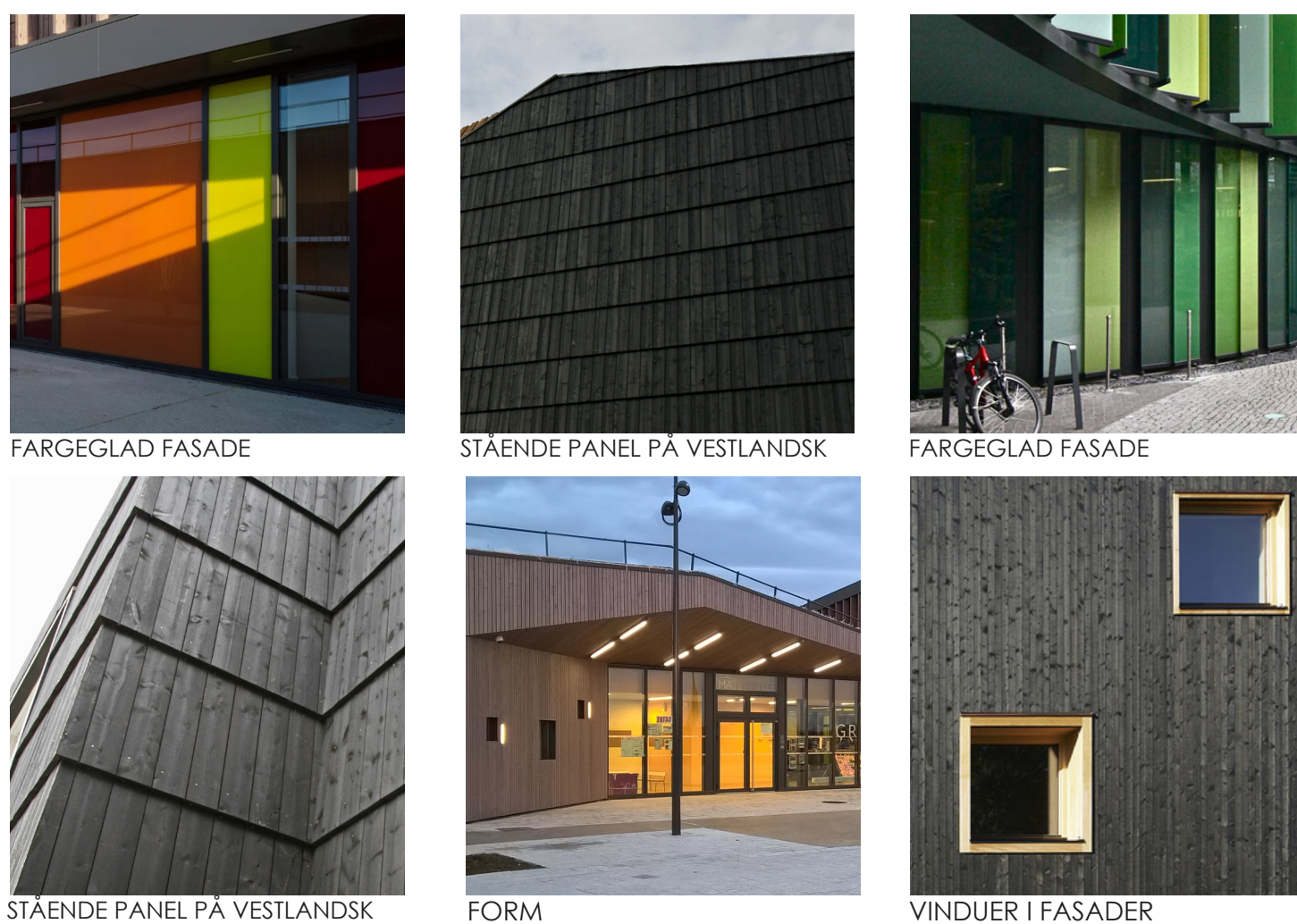

FARGEGLAD FASADE

STÅENDE PANEL PÅ VESTLANDSK

FARGEGLAD FASADE

STÅENDE PANEL PÅ VESTLANDSK

FORM

VINDUER I FASADER

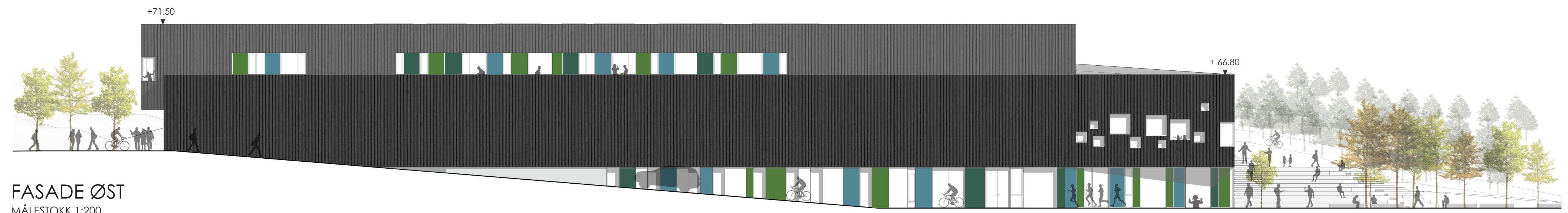

FASADE ØST
MÅLESTOKK 1:200



FASADE SØR
MÅLESTOKK 1:200



FASADE VEST
MÅLESTOKK 1:200



FASADE NORD
MÅLESTOKK 1:200

