

C:\Users\Jogeir Romarheim\Documents\10 BYGGMESTER BJARTE MONSTADVERLING OG MARIA\BYGGESAKSTEGNINGER-2014\0630\Erling og Maria - Enebolig_to etasjer_byggesakstegninger_2014\0630.rvt

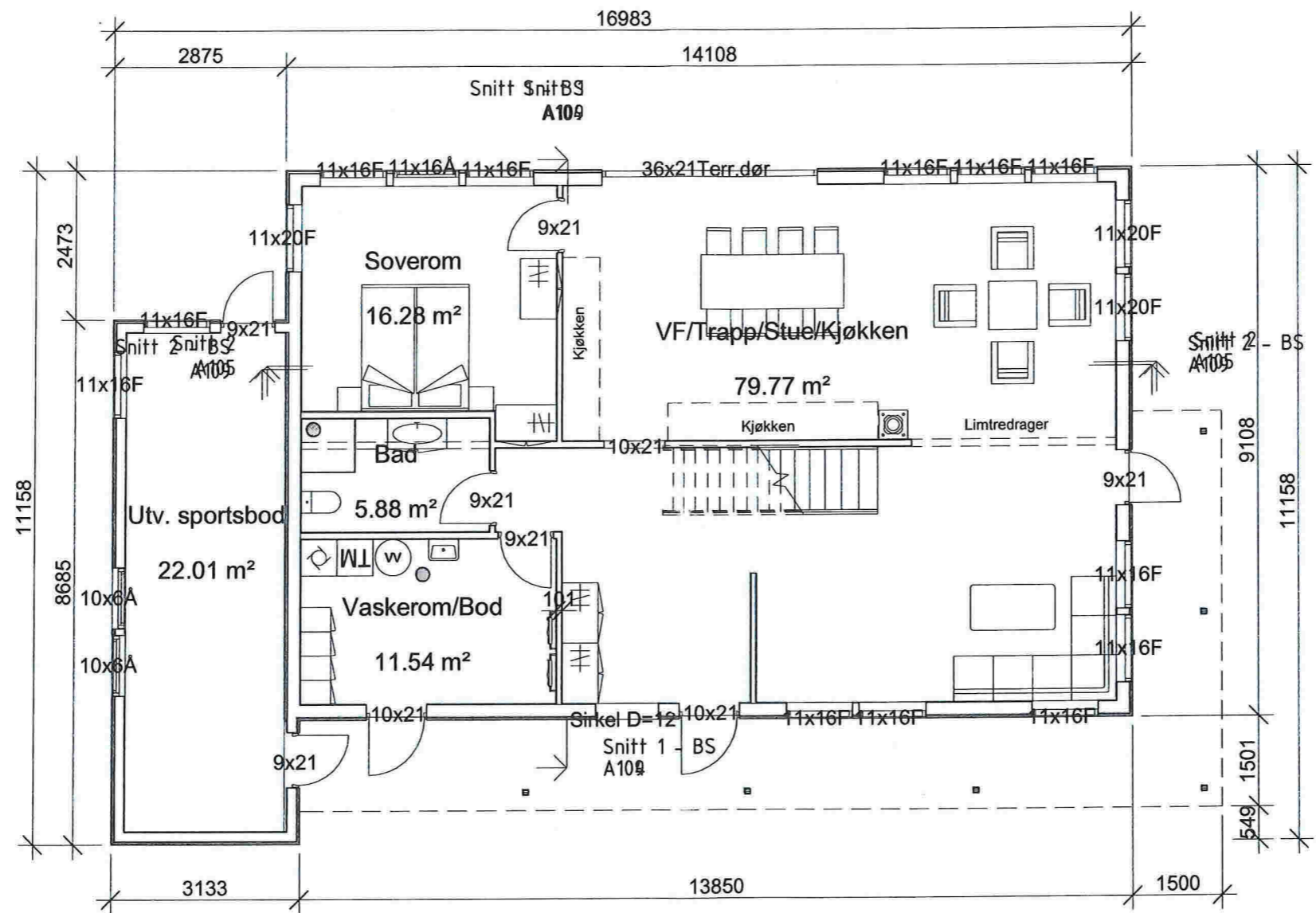

Plan 01 - Byggesakstegninger
1 : 100

11.07.2014 14:09:43

CAD-Q
 ADDNODE GROUP
 Forskningsparken Hus 5 Gaustadalléen 21 0349 Oslo
 TLF: 22 02 07 00 FAX: 22 02 07 01 WWW.CAD-Q.NO

Tegningsstatus: **Søknadstegninger**
 Prosjektnr.: 2014.2

Oppdragsgiver: **Maria og Erling Rosnes**

Tegningsnavn: **Plan 1.etg Byggesakstegninger**

Prosjekt: **Enebolig Vollom**

Dato: 04.07.2014
 Tegnet av: JR
 Kontrollert av: BM
 Rev. dato:

Målestokk: 1:100
 Tegningsnr.: A106
 Rev.:

Rev	Dato	Tekst	Tegn.	Kontr.

E-2

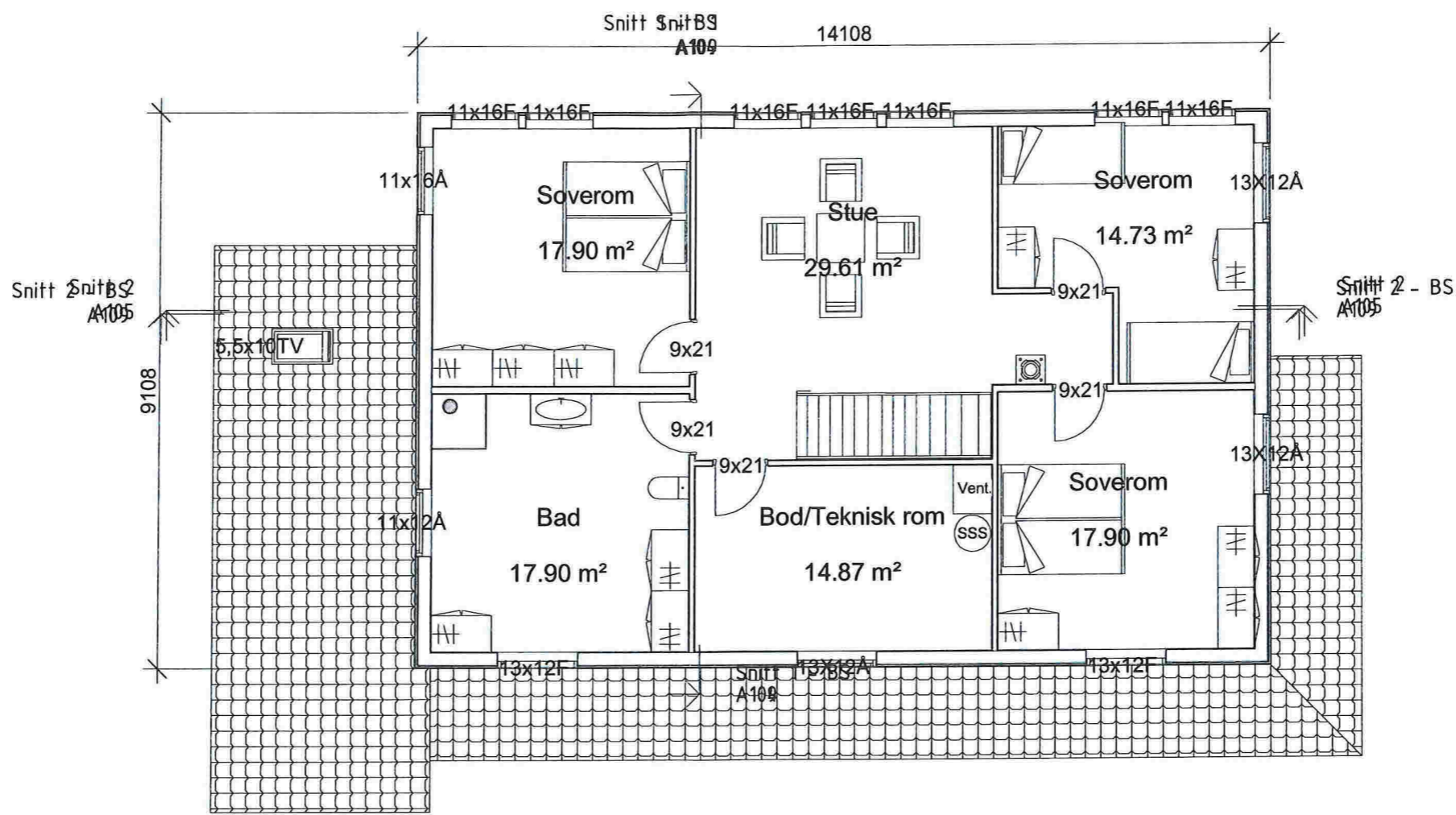

Plan 02 - Byggesakstegninger
1 : 100

C:\Users\Jogeir Romarheim\Documents\10 BYGGMESTER BJARTE MONSTADVERLING OG MARIA\BYGGESAKSTEGNINGER-2014-06-30\Erling og Maria - Enebolig_to etasjer_byggesakstegninger_2014-06-30.rvt

11.07.2014 14:09:44

CAD-Q
 ADDNODE GROUP
 Forskningsparken Hus 5 Gaustadalléen 21 0349 Oslo
 TLF: 22 02 07 00 FAX: 22 02 07 01 WWW.CAD-Q.NO

Tegningsstatus	Prosjektnr.:
Søknadstegninger	2014.2

Oppdragsgiver:
Maria og Erling Rosnes

Tegningsnavn
Plan 2.etg Byggesakstegninger

Prosjekt
Enebolig Vollom

Dato:	Tegnet av:	Kontrollert av:	Rev. dato:
04.07.14.	JR	BM	

Målestokk:	Tegningsnr.:	Rev.:
1:100	A107	

Rev	Dato	Tekst	Tegn.	Kontr.

C:\Users\Jogeir Romarheim\Documents\10 BYGGMESTER BJARTE MONSTADLERLING OG MARIA\BYGGESAKSTEGNINGER-2014-06-30\Erling og Maria - Enebolig_to etasjer_byggesakstegninger_2014-06-30.rvt

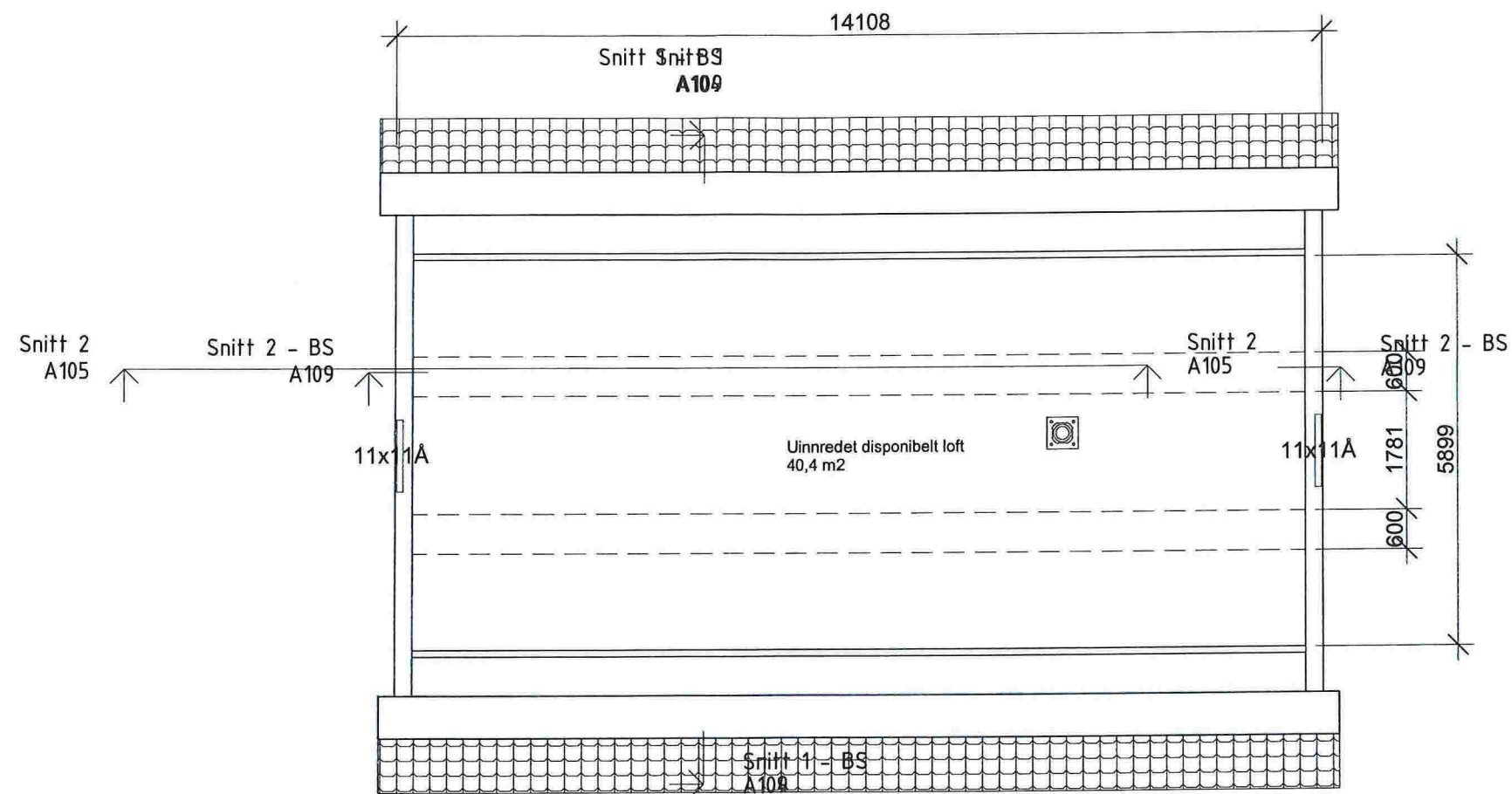

Plan 03 - Byggesakstegninger
1 : 100

11.07.2014 14:09:45

		 ADDNODE GROUP Forskningsparken Hus 5 Gaustadalléen 21 0349 Oslo TLF: 22 02 07 00 FAX: 22 02 07 01 WWW.CAD-Q.NO		Oppdragsgiver: Maria og Erling Rosnes		Prosjekt Enebolig Vollom		
				Tegningsnavn Plan 3.etg Byggesakstegninger		Dato: 04.07.14	Tegnet av: JR	Kontrollert av: BM
		Tegningsstatus Søknadstegninger		Prosjektnr.: 2014.2		Målestokk: 1:100	Tegningsnr.: A108	Rev.:
Rev	Dato	Tekst		Tegn.	Kontr.			

E-4

C:\Users\Jogeir.Romarheim\Documents\10 BYGGMESTER BJARTE MONSTADVERLING OG MARIA\BYGGESAKSTEGNINGER-2014.06.30\Erling og Maria - Enebolig_to etasjer_byggesakstegninger_2014.06.30.rvt
 11.07.2014 14:09:45

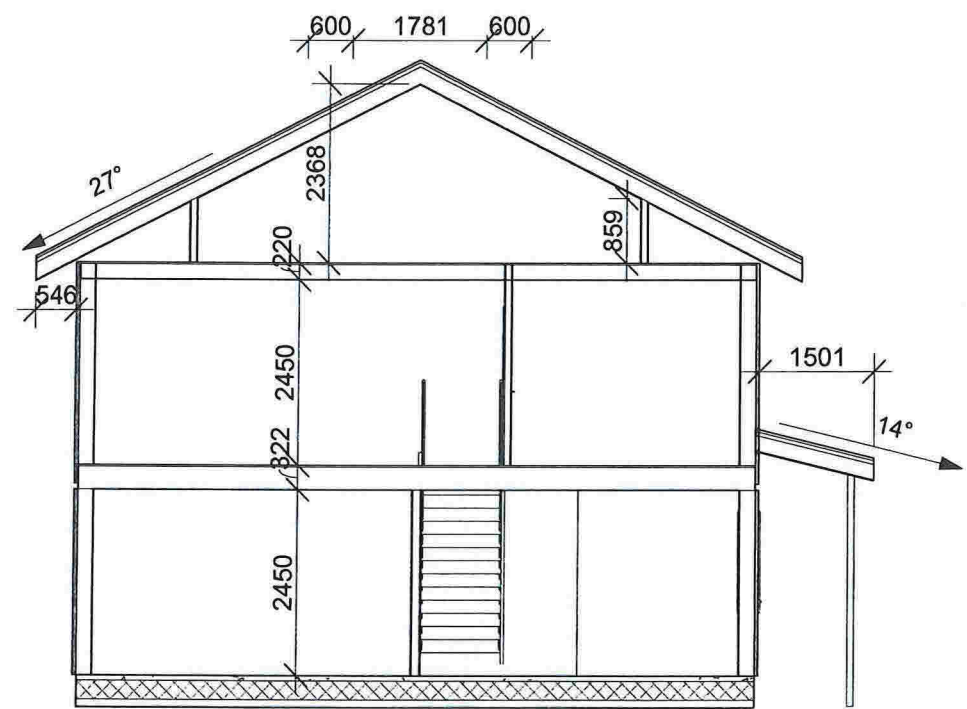

Snitt 1 - BS
1 : 100

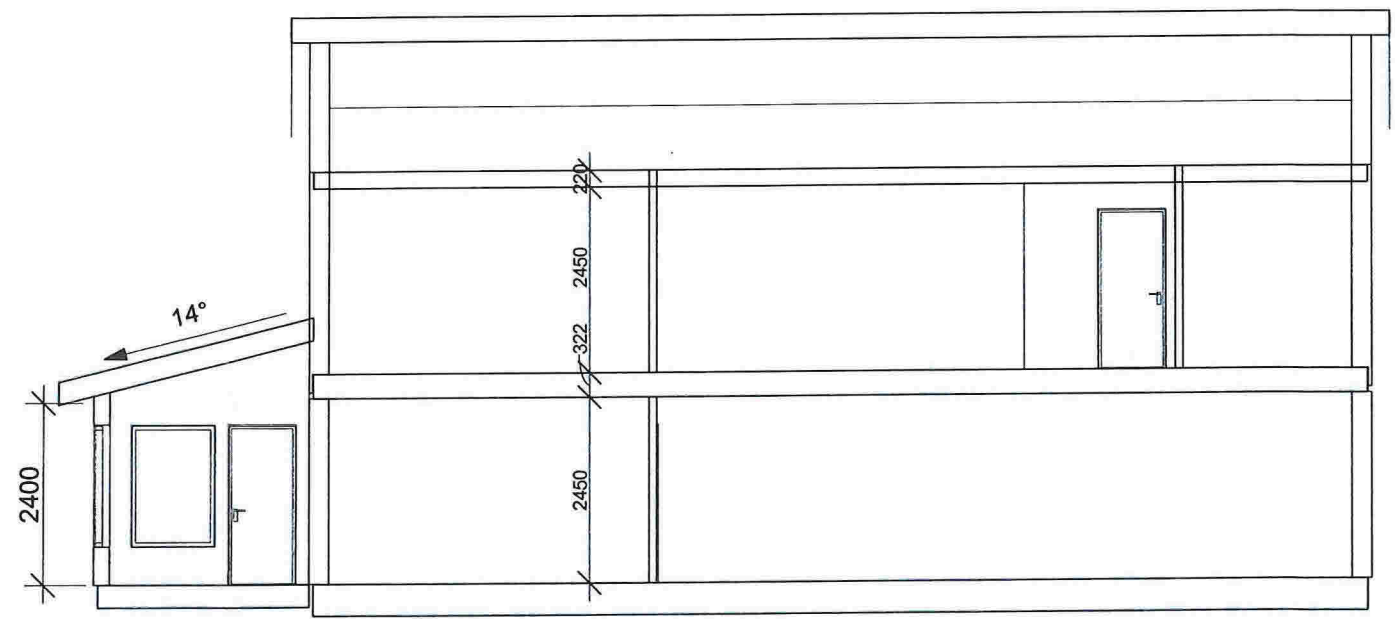

Snitt 2 - BS
1 : 100

Rev	Dato	Tekst	Tegn.	Kontr.

CAD-Q
 ADDNODE GROUP
 Forskningsparken Hus 5 Gaustadalléen 21 0349 Oslo
 TLF: 22 02 07 00 FAX: 22 02 07 01 WWW.CAD-Q.NO

Tegningsstatus: **Søknadstegninger** Prosjektnr.: **2014.2**

Oppdragsgiver: **Maria og Erling Rosnes**

Tegningsnavn: **Snitt - Byggesakstegninger**

Prosjekt: **Enebolig Vollom**

Dato: 04.07.14	Tegnet av: JR	Kontrollert av: BM	Rev. dato:
Målestokk: 1:100	Tegningsnr.: A109	Rev.:	

E-5

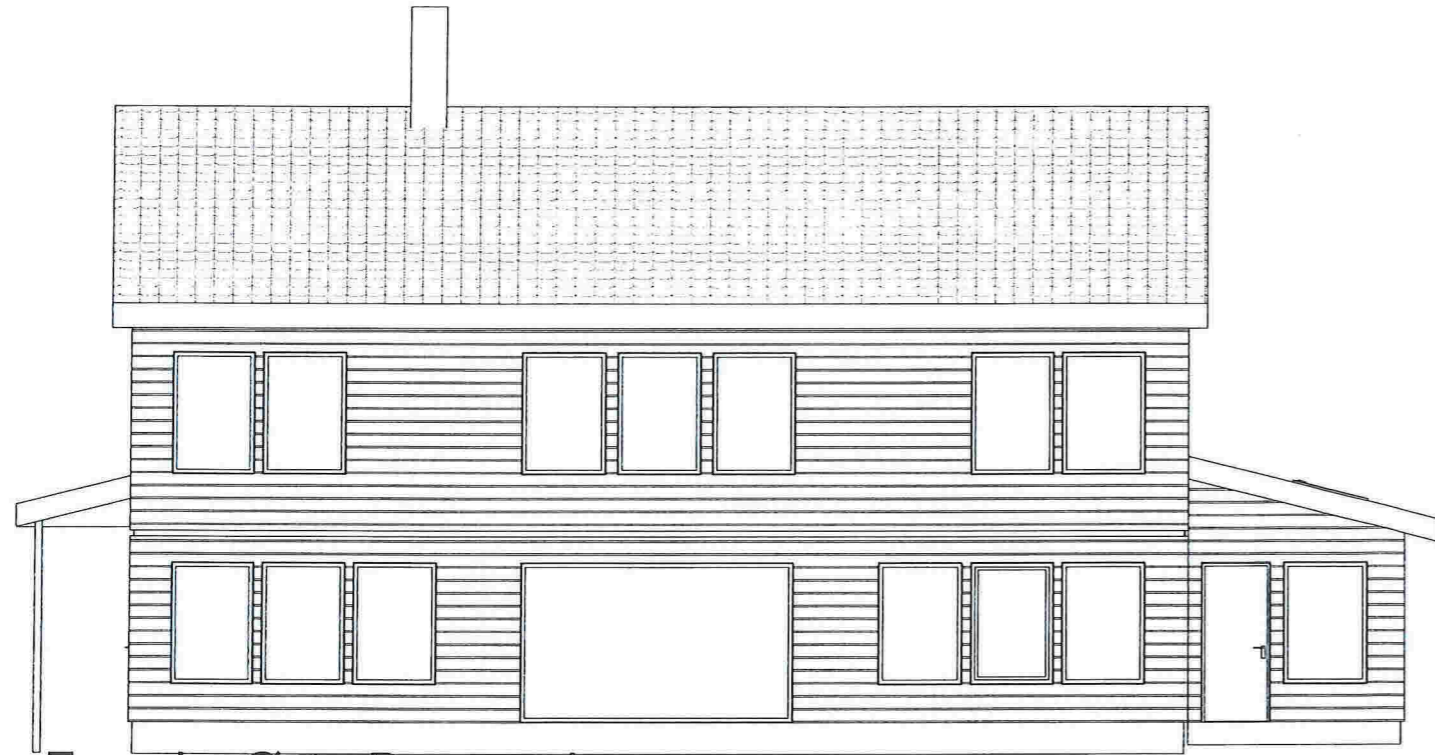

Fasade Øst - Byggesak
1 : 100

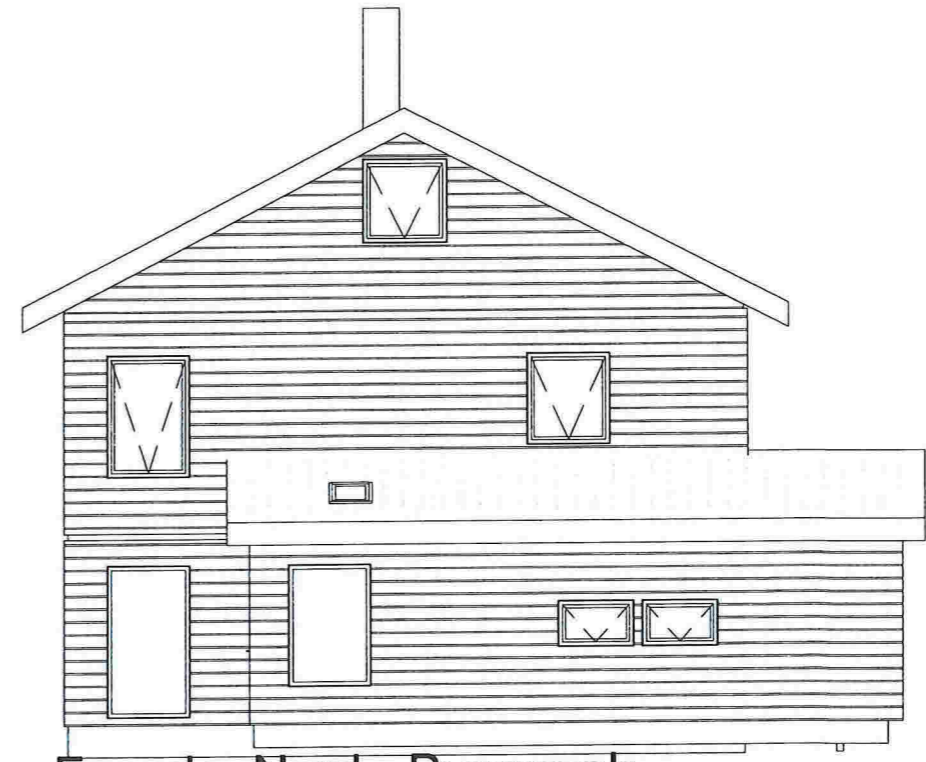

Fasade Nord - Byggesak
1 : 100

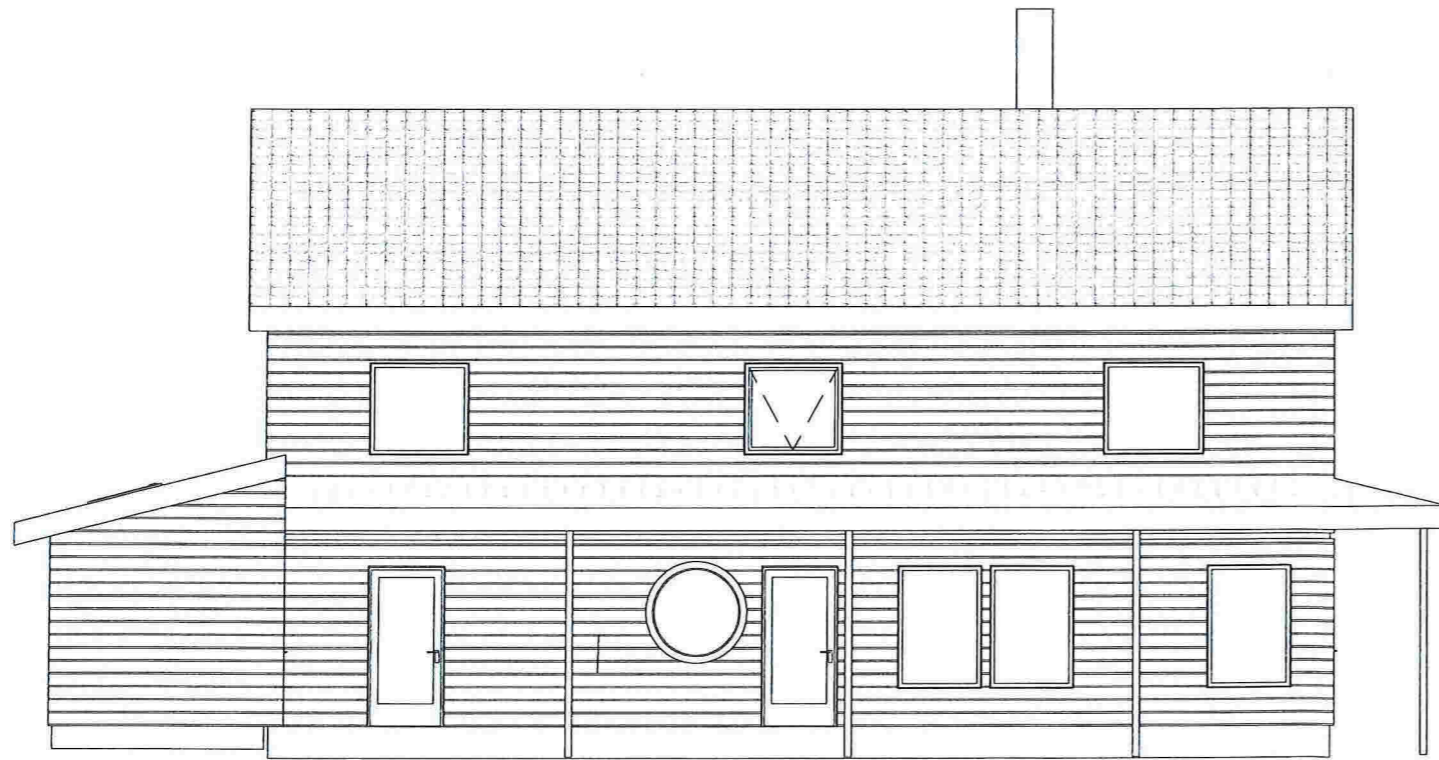

Fasade Vest - Byggesak
1 : 100



Fasade Sør - Byggesak
1 : 100

C:\Users\Jogeir Romarheim\Documents\10 BYGGMESTER BJARTE MONSTADVERLING OG MARIA\BYGGESAKSTEGNINGER-2014\0630\Erling og Maria - Enebolig_to etasjer_byggesakstegninger_2014\0630.rvt

11.07.2014 14:09:47

CAD-Q
ADDNODE GROUP
Forskningsparken Hus 5 Gaustadalléen 21 0349 Oslo
TLF: 22 02 07 00 FAX: 22 02 07 01 WWW.CAD-Q.NO

Tegningsstatus: Søknadstegninger
Prosjektnr.: 2014.2

Oppdragsgiver:
Maria og Erling Rosnes

Tegningsnavn:
Fasader - Byggesakstegninger

Prosjekt:
Enebolig Vollom

Dato:
04.07.2014

Tegnet av:
JR

Kontrollert av:
BM

Rev. dato:

Målestokk:
1:100

Tegningsnr.:
A112

Rev.:

Rev	Dato	Tekst	Tegn.	Kontr.
-----	------	-------	-------	--------

Eneboligtomt - Gnr/Bnr: 155/10 Lindås Kommune
Tiltakshavere: Maria Rosnes - Erling Rosnes

Dato 11.07.2014	Konstr./tegnet	Godkjent	Målestokk 1:250, 1:200	Erstatning for:	Erstattet av:
Terrengsnitt 1				203	
Henvising:			Beregning:		

HOH.06
104
102
100
98
96
94
92
90
88
86
84
82
80
78
76
74
72
70
68
66
64
62
60

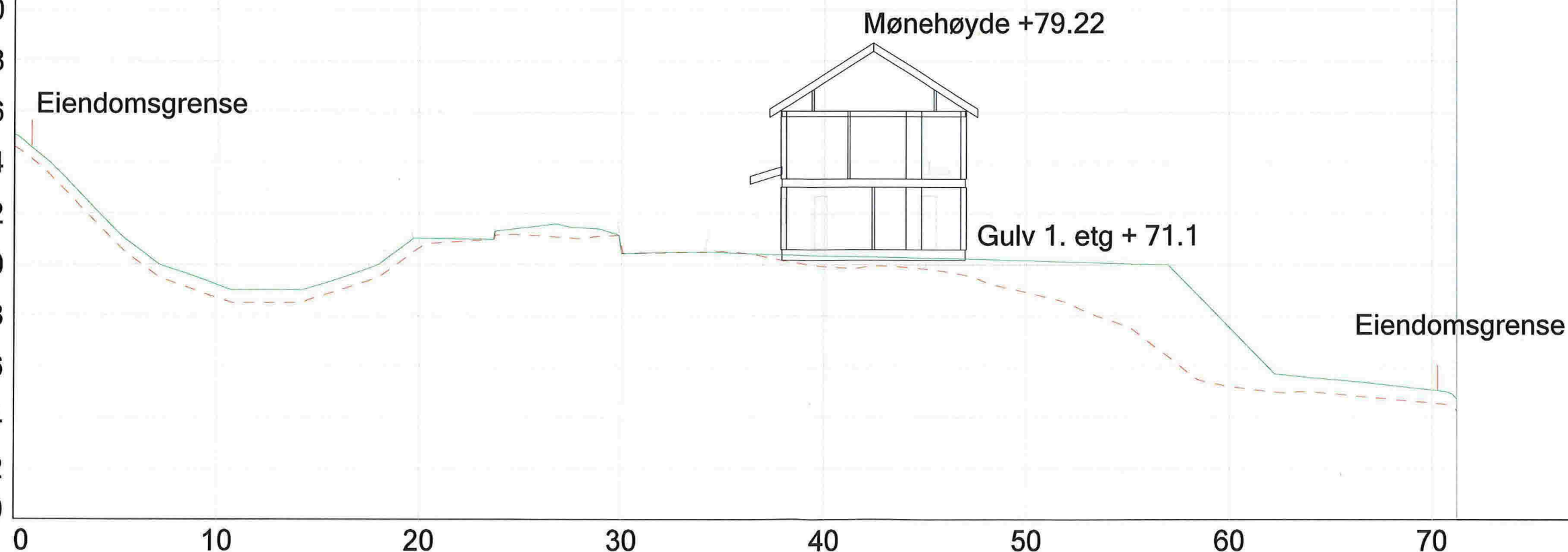

PROFIL NR.	0.00							
TERRENG H.	75.10	69.21	71.03	70.48	70.35	70.16	67.55	65.09 64.74

E-7

Eneboligtomt - Gnr/Bnr: 155/10 Lindås Kommune
Tiltakshavere: Maria Rosnes - Erling Rosnes

Dato	Konstr./tegn	Godkjent	Målestokk
11.07.2014			1:400, 1:200

Terrengsnitt 5

Erstatning for:	Erstattet av:
	204

Henvisning:	Beregning:
-------------	------------

HOH.06

104
102
100
98
96
94
92
90
88
86
84
82
80
78
76
74
72
70
68
66
64
62
60

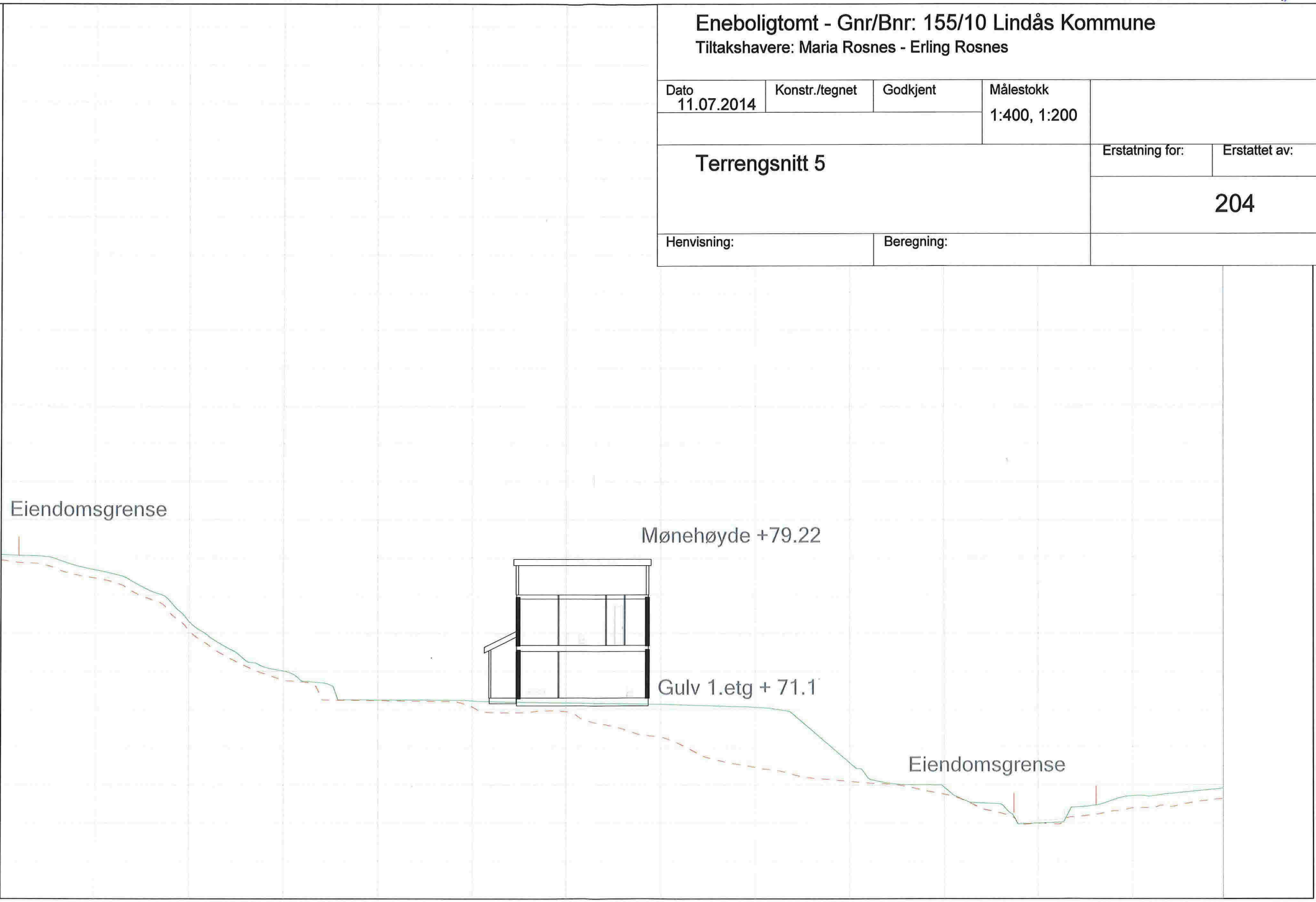

0 10 20 30 40 50 60 70 80 90 100 110 120

PROFIL NR.	0.00
TERRENG H.	78.14 77.35 74.62 72.01 70.49 70.44 70.33 70.26 70.10 67.19 65.89 63.98 65.42 65.83

HOH.

Eneboligtomt - Gnr/Bnr: 155/10 Lindås Kommune
Tiltakshavere: Maria Rosnes - Erling Rosnes

Dato 11.07.2014	Konstr./tegnet	Godkjent	Målestokk 1:200	Erstatning for:	Erstattet av:
Lengdeprofiltegning atkomstvei 002				202	
Henvisning:		Beregning:			

100

90

80

70

60

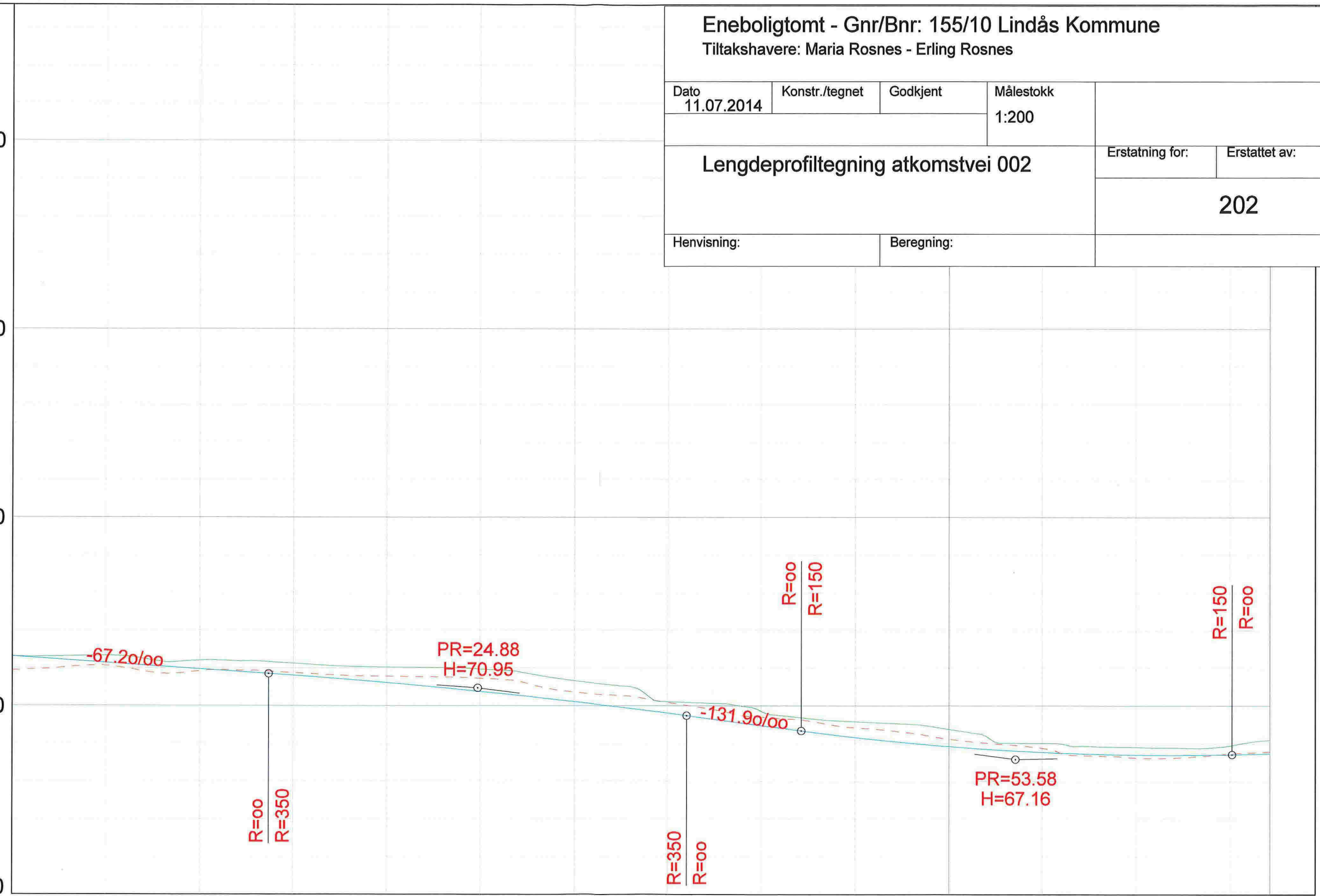

0

50

PROFIL NR.	0.00								
TERRENG H.	72.62	72.40	72.04	71.33	69.72	68.76	67.80	68.19	

HOH.

Eneboligtomt - Gnr/Bnr: 155/10 Lindås Kommune
Tiltakshavere: Maria Rosnes - Erling Rosnes

Dato 11.07.2014	Konstr./tegnat	Godkjent	Målestokk 1:350, 1:200	Erstatning for:	Erstattet av:
Lengdeprofiltegning Atkomstvei 001				201	
				Målestokk 1:500	
Henvisning:		Beregning:			

100
90
80
70
60

0 50 100

PROFIL NR.	0.00																		
TERRENG H.	80.65	80.03	78.54	76.52	74.41	72.53	71.11	70.00	69.04	67.55	66.00	65.95	66.02						

