

 Vedlegg nr.  
C - 1

**Opplysninger gitt i nabovarsel** sendes kommunen sammen med søknaden

(Gjenpart av nabovarsel)

Pbl § 21-3

| Tiltak på eiendommen: |      |          |             |                     |         |          |  |
|-----------------------|------|----------|-------------|---------------------|---------|----------|--|
| Gnr.                  | Bnr. | Festenr. | Seksjonsnr. | Eiendommens adresse | Postnr. | Poststed |  |
| 200                   | 5    |          |             | KLEIVDALSVEGEN      | 5915    | HJELMÅS  |  |
| Eier/fester           |      |          |             | Kommune             |         |          |  |
| BJARTE LUNDE          |      |          |             | LINDÅS KOMMUNE      |         |          |  |

| Det varsles herved om                                 |                                                |                          |                     |                          |                    |                          |                                                                       |       |
|-------------------------------------------------------|------------------------------------------------|--------------------------|---------------------|--------------------------|--------------------|--------------------------|-----------------------------------------------------------------------|-------|
| <input checked="" type="checkbox"/>                   | Nybygg                                         | <input type="checkbox"/> | Anlegg              | <input type="checkbox"/> | Endring av fasade  | <input type="checkbox"/> | Riving                                                                |       |
| <input type="checkbox"/>                              | Påbygg/tilbygg                                 | <input type="checkbox"/> | Skilt/reklame       | <input type="checkbox"/> | Innhegning mot veg | <input type="checkbox"/> | Bruksendring                                                          |       |
| <input type="checkbox"/>                              | Midlertidig bygning, konstruksjon eller anlegg |                          |                     | <input type="checkbox"/> | Antennesystem      | <input type="checkbox"/> | Oppretting/endring av matrikkelenhet (eiendomsdeling) eller bortfeste |       |
|                                                       |                                                |                          |                     |                          |                    |                          | <input type="checkbox"/>                                              | Annet |
| Dispensasjon etter plan- og bygningsloven kapittel 19 |                                                |                          |                     |                          |                    |                          |                                                                       |       |
| <input type="checkbox"/>                              | Plan- og bygningsloven med forskrifter         | <input type="checkbox"/> | Kommunale vedtekter | <input type="checkbox"/> | Arealplaner        | <input type="checkbox"/> | Vegloven                                                              |       |
|                                                       |                                                |                          |                     |                          |                    |                          | Vedlegg nr.<br>B -                                                    |       |

| Arealdisponering                    |                         |                          |                 |
|-------------------------------------|-------------------------|--------------------------|-----------------|
| Sett kryss for gjeldende plan       |                         |                          |                 |
| <input checked="" type="checkbox"/> | Arealdel av kommuneplan | <input type="checkbox"/> | Reguleringsplan |
| <input type="checkbox"/>            |                         | <input type="checkbox"/> | Bebyggelsesplan |
| Navn på plan                        |                         |                          |                 |
| LNF- OMRÅDE                         |                         |                          |                 |

| Beskriv nærmere hva nabovarslet gjelder |  |
|-----------------------------------------|--|
| HESTESTALL 170 m <sup>2</sup>           |  |
| Vedlegg nr.<br>Q -                      |  |

| Spørsmål vedrørende nabovarsel rettes til               |                        |         |             |
|---------------------------------------------------------|------------------------|---------|-------------|
| Foretak/tiltakshaver                                    |                        |         |             |
| BJARTE LUNDE                                            |                        |         |             |
| Kontaktperson, navn                                     | E-post                 | Telefon | Mobil       |
| BJARTE LUNDE                                            | bjartehaga@hotmail.com |         | 97 06 04 07 |
| Søknaden kan ses på hjemmeside:<br>(ikke obligatorisk): |                        |         |             |

| Merknader sendes til                                                                                                                                                                                |               |                    |  |
|-----------------------------------------------------------------------------------------------------------------------------------------------------------------------------------------------------|---------------|--------------------|--|
| Eventuelle merknader skal være mottatt innen 2 uker etter at dette varsel er sendt.<br>Ansvarlig søker/tiltakshaver skal sammen med søknad sende innkomne merknader og redegjøre for ev. endringer. |               |                    |  |
| Navn                                                                                                                                                                                                | Postadresse   |                    |  |
| ARKITEKT KNUT WILLIE JACOBSEN                                                                                                                                                                       | LUREVEGEN 304 |                    |  |
| Postnr.                                                                                                                                                                                             | Poststed      | E-post             |  |
| 5912                                                                                                                                                                                                | SEIM          | kwil-jac@online.no |  |

| Følgende vedlegg er sendt med nabovarslet |        |               |                                     |
|-------------------------------------------|--------|---------------|-------------------------------------|
| Beskrivelse av vedlegg                    | Gruppe | Nr. fra - til | Ikke relevant                       |
| Dispensasjonssøknad/vedtak                | B      | —             | <input checked="" type="checkbox"/> |
| Situasjonsplan                            | D      | 1 - 1         | <input type="checkbox"/>            |
| Tegninger snitt, fasade                   | E      | 1 - 1         | <input type="checkbox"/>            |
| Andre vedlegg                             | Q      | —             | <input checked="" type="checkbox"/> |

| Underskrift                                                                                                                                                  |            |                                                |
|--------------------------------------------------------------------------------------------------------------------------------------------------------------|------------|------------------------------------------------|
| Tilsvarende opplysninger med vedlegg er sendt i nabovarsel til berørte naboer og gjenboere.<br>Mottagere av nabovarsel fremgår av kvittering for nabovarsel. |            |                                                |
| Sted                                                                                                                                                         | Dato       | Underskrift ansvarlig søker eller tiltakshaver |
| HJELMÅS                                                                                                                                                      | 06.02.2018 | <i>Bjarte Hega Lunde</i>                       |
|                                                                                                                                                              |            | Gjentas med blokkbokstaver                     |
|                                                                                                                                                              |            | BJARTE LUNDE                                   |

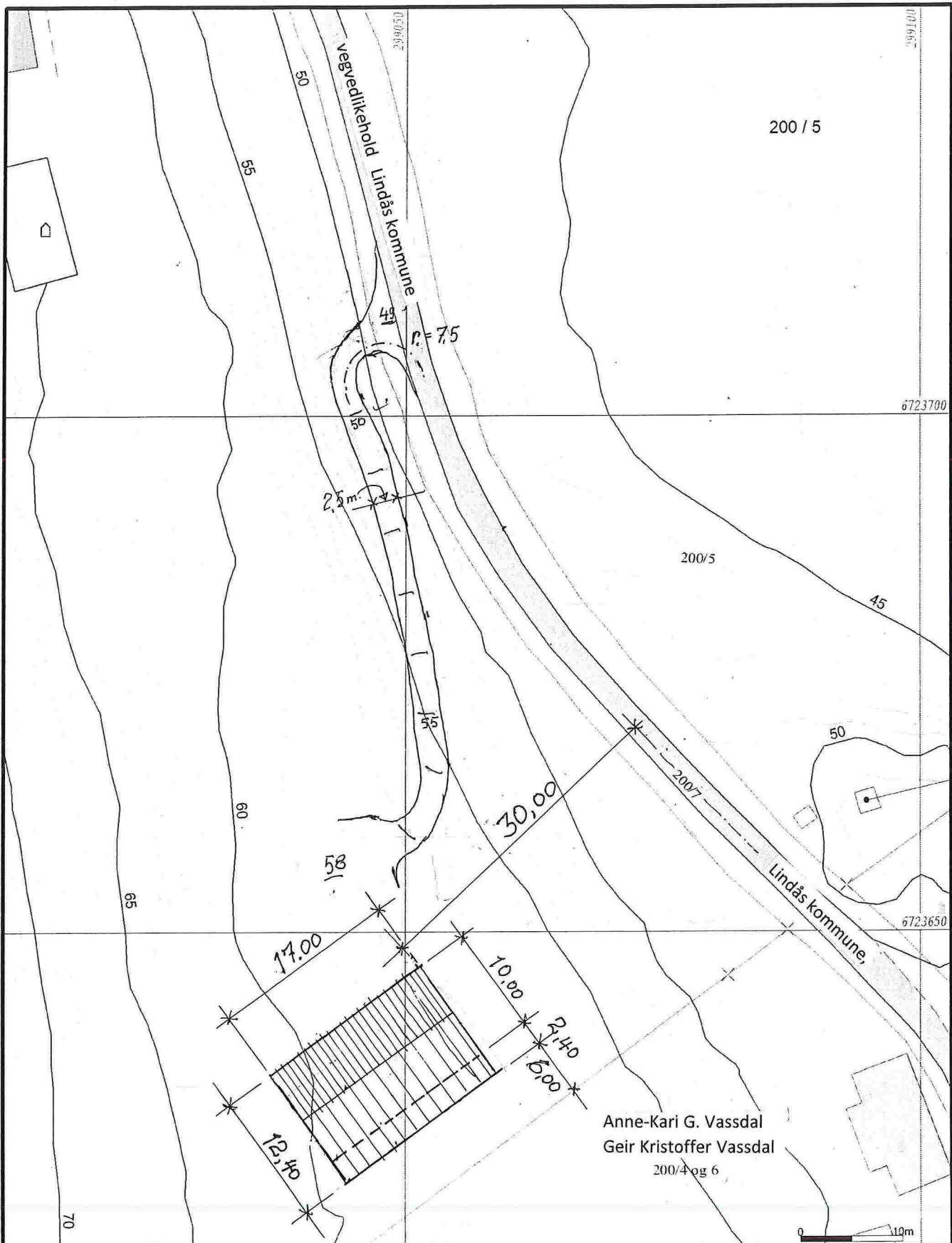

- Målte Grenser
- Registrerte Grenser
- Udefinert grenser
- Terrenngåtte grense
- Konstruert grensepunkt
- Bolig
- Bustad m leilighet
- Større bustader
- Hytte/feriehuis
- Garasje utluis
- Industri/lager
- Andre bygg

Egenhet og høyder må oppfattes som orienterende.  
 Koordinatsystem: UTM (EUREF89) - SONE 32 (EPSG:32632)  
 Høydesystem: (EPSG:)



Lindås kommune  
 Geodata avdeling  
 Grunnkart.



Dato: 2019.12.01  
 Skala: 1:500

Del av g.nr. 200, b.nr. 5.

Målestokk  
 1:500

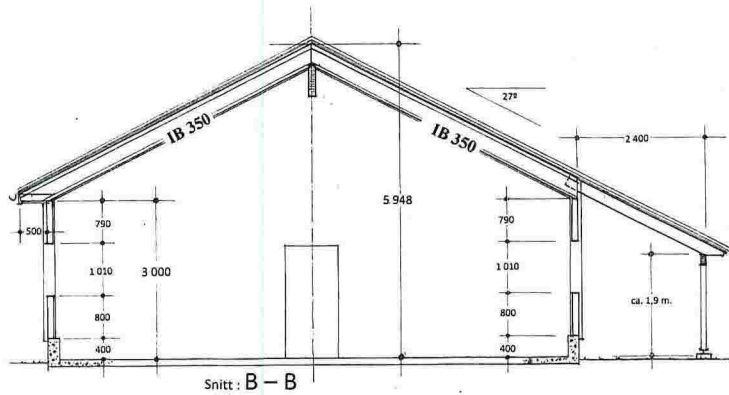
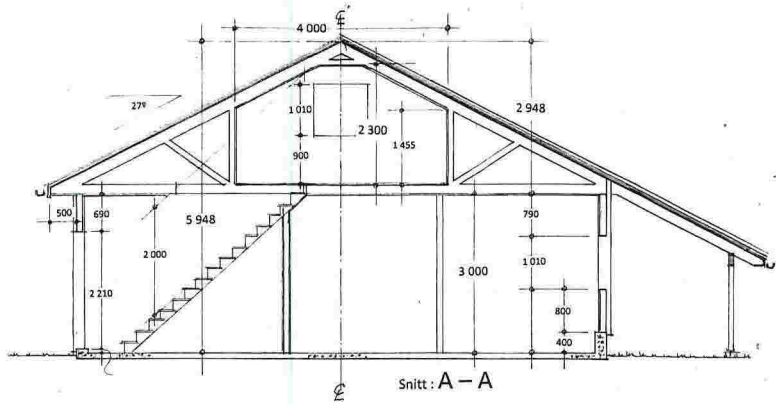

PLAN  
1. etg.

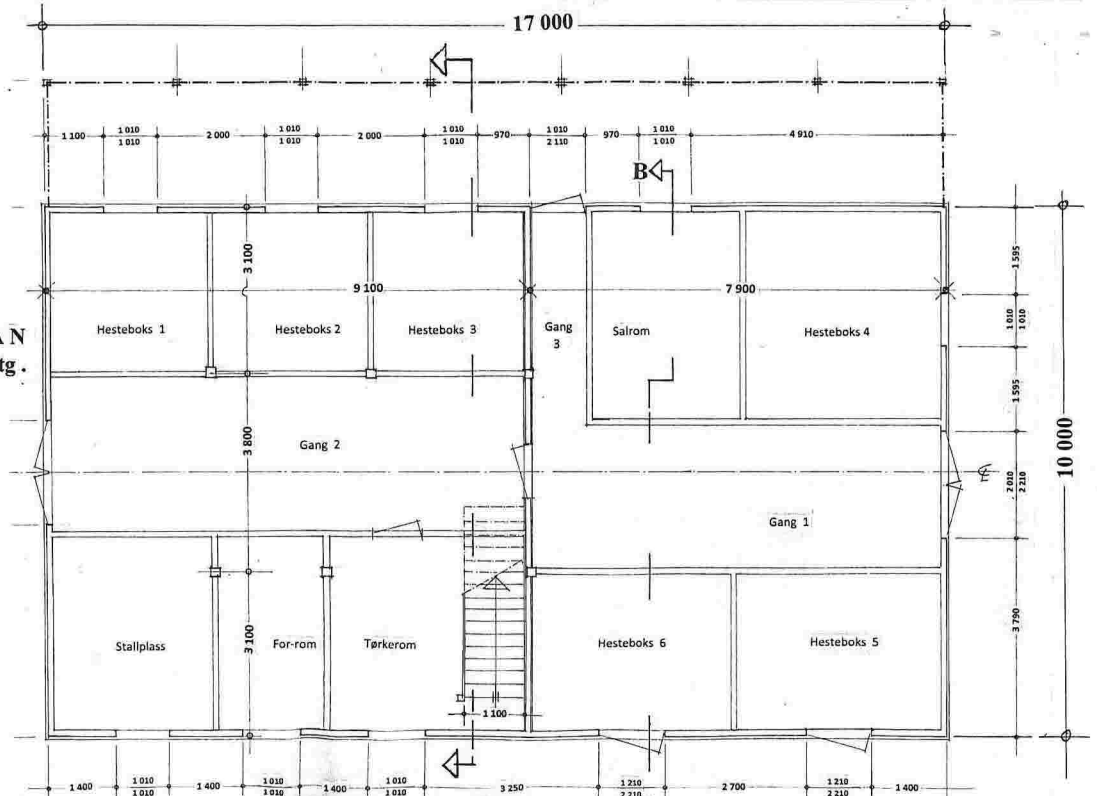

LOFTS-  
PLAN

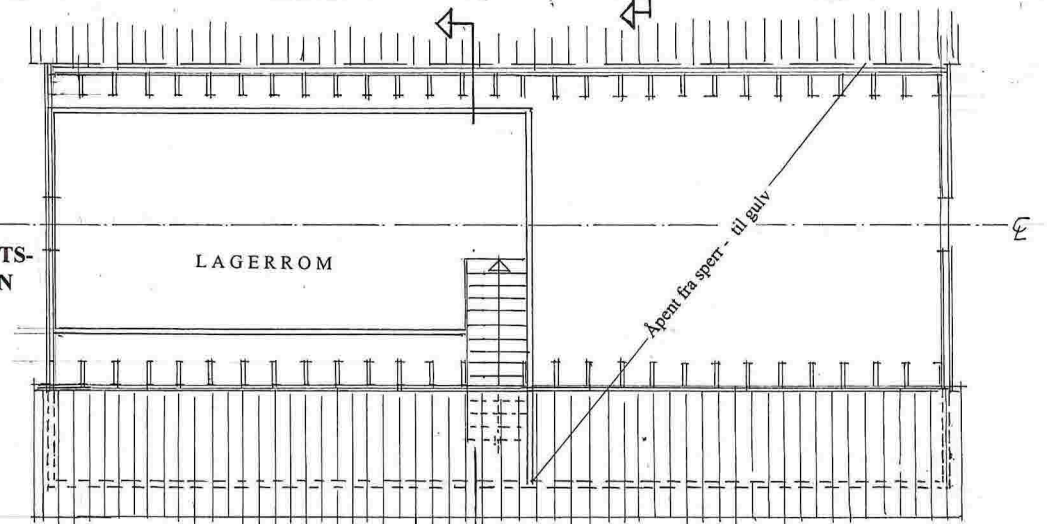

Pros. stall på gnr. 220 , bnr. 5 , Hjelmås i Lindås kommune

Planer - og Snitt i Mål = 1 : 100

Seim , 08. 02. 2018 , Arkitekt Knut Willie Jacobsen



Fasade mot SYD-VEST



Fasade mot NORD-VEST



Fasade mot NORD-ØST

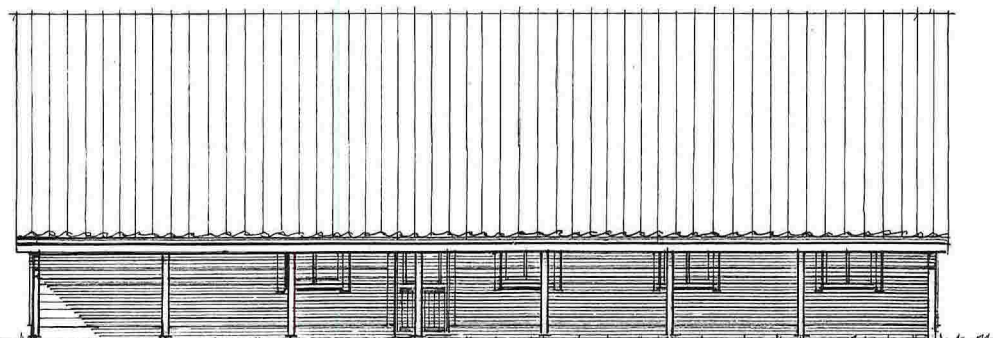

Fasade mot SYD-ØST

Pros. stall på gnr. 220 , bnr. 5 , Hjelmås i Lindås kommune

Fasader i Mål = 1 : 100

Seim , 08. 02. 2018 , Arkitekt Knut Willie Jacobsen

|                  |           |           |
|------------------|-----------|-----------|
| Vedlegg<br>C - 2 | Side<br>1 | - av<br>1 |
|------------------|-----------|-----------|



## Kvittering for nabovarsel sendes kommunen sammen med søknaden

Nabovarsel kan enten sendes som rekommandert sending, overleveres personlig mot kvittering eller sendes på e-post mot kvittering. Med kvittering for mottatt e-post menes en e-post fra nabo/gjenboer som bekrefter å ha mottatt nabovarselet. Ved personlig overlevering vil signatur gjelde som bekreftelse på at varslet er mottatt. Det kan også signeres på at man gir samtykke til tiltaket.

| Tiltaket gjelder      |                |      |          |             |             |          |                |
|-----------------------|----------------|------|----------|-------------|-------------|----------|----------------|
| Eiendom/<br>byggested | Gnr.           | Bnr. | Festenr. | Seksjonsnr. | Bygningsnr. | Bolignr. | Kommune        |
|                       | 200            | 5    |          |             |             |          | LINDÅS KOMMUNE |
|                       | Adresse        |      |          |             | Postnr.     | Poststed |                |
|                       | KLEIVDALSVENEN |      |          |             | 5915        | HJELMÅS  |                |

Følgende naboer har mottatt eller fått rek. sending av vedlagte nabovarsel med tilhørende vedlegg:

| Nabo-/gjenboereiendom                              |          |                                |             | Eier/fester av nabo-/gjenboereiendom                      |           |                                |  |
|----------------------------------------------------|----------|--------------------------------|-------------|-----------------------------------------------------------|-----------|--------------------------------|--|
| Gnr.                                               | Bnr.     | Festenr.                       | Seksjonsnr. | Eiers/festers navn                                        |           | Dato sendt e-post              |  |
| 200                                                | 4, 6     |                                |             | ANNE-KARI - og GEIR KRISTOFFER VASSDAL                    |           |                                |  |
| Adresse                                            |          |                                |             | Adresse                                                   |           | Kvittering vedlegges           |  |
| KLEIVDALSBEGEN                                     |          |                                |             | HØLBEEKEN 134                                             |           |                                |  |
| Postnr.                                            | Poststed |                                |             | Postnr.                                                   | Poststed  | Poststedets reg.nr.            |  |
| 5915                                               | HJELMÅS  |                                |             | 5262                                                      | ARNATVEIT |                                |  |
| Personlig kvittering for                           | Dato     | Sign.                          |             | Personlig kvittering for                                  | Dato      | Sign.                          |  |
| <input checked="" type="checkbox"/> mottatt varsel | 14/2-18  | <i>Geir Kristoffer Vassdal</i> |             | <input checked="" type="checkbox"/> samtykke til tiltaket | 14/2-18   | <i>Geir Kristoffer Vassdal</i> |  |

| Nabo-/gjenboereiendom                              |          |                        |             | Eier/fester av nabo-/gjenboereiendom           |          |                      |  |
|----------------------------------------------------|----------|------------------------|-------------|------------------------------------------------|----------|----------------------|--|
| Gnr.                                               | Bnr.     | Festenr.               | Seksjonsnr. | Eiers/festers navn                             |          | Dato sendt e-post    |  |
| 200                                                | 7        |                        |             | LINDÅS KOMMUNE , VEGVEDLIKEHOLD                |          |                      |  |
| Adresse                                            |          |                        |             | Adresse                                        |          | Kvittering vedlegges |  |
| KLEIVDALSVENEN                                     |          |                        |             | KVERNHUSMYRANE 20                              |          |                      |  |
| Postnr.                                            | Poststed |                        |             | Postnr.                                        | Poststed | Poststedets reg.nr.  |  |
| 5915                                               | HJELMÅS  |                        |             | 5914                                           | ISDALSTØ |                      |  |
| Personlig kvittering for                           | Dato     | Sign.                  |             | Personlig kvittering for                       | Dato     | Sign.                |  |
| <input checked="" type="checkbox"/> mottatt varsel | 16/2-18  | <i>Asbjørn Høyland</i> |             | <input type="checkbox"/> samtykke til tiltaket |          |                      |  |

| Nabo-/gjenboereiendom                              |          |                         |             | Eier/fester av nabo-/gjenboereiendom                      |            |                         |  |
|----------------------------------------------------|----------|-------------------------|-------------|-----------------------------------------------------------|------------|-------------------------|--|
| Gnr.                                               | Bnr.     | Festenr.                | Seksjonsnr. | Eiers/festers navn                                        |            | Dato sendt e-post       |  |
| 200                                                | 1        |                         |             | GUNNAR SJURSÆTER                                          |            |                         |  |
| Adresse                                            |          |                         |             | Adresse                                                   |            | Kvittering vedlegges    |  |
| SJAUSET                                            |          |                         |             | LEIKNESVEGEN 95                                           |            |                         |  |
| Postnr.                                            | Poststed |                         |             | Postnr.                                                   | Poststed   | Poststedets reg.nr.     |  |
| 5915                                               | HJELMÅS  |                         |             | 5915                                                      | HJELMÅS    |                         |  |
| Personlig kvittering for                           | Dato     | Sign.                   |             | Personlig kvittering for                                  | Dato       | Sign.                   |  |
| <input checked="" type="checkbox"/> mottatt varsel | 10.02.18 | <i>Gunnar Sjursæter</i> |             | <input checked="" type="checkbox"/> samtykke til tiltaket | 10.02.2018 | <i>Gunnar Sjursæter</i> |  |

| Nabo-/gjenboereiendom                   |          |          |             | Eier/fester av nabo-/gjenboereiendom           |          |                      |  |
|-----------------------------------------|----------|----------|-------------|------------------------------------------------|----------|----------------------|--|
| Gnr.                                    | Bnr.     | Festenr. | Seksjonsnr. | Eiers/festers navn                             |          | Dato sendt e-post    |  |
|                                         |          |          |             |                                                |          |                      |  |
| Adresse                                 |          |          |             | Adresse                                        |          | Kvittering vedlegges |  |
|                                         |          |          |             |                                                |          |                      |  |
| Postnr.                                 | Poststed |          |             | Postnr.                                        | Poststed | Poststedets reg.nr.  |  |
|                                         |          |          |             |                                                |          |                      |  |
| Personlig kvittering for                | Dato     | Sign.    |             | Personlig kvittering for                       | Dato     | Sign.                |  |
| <input type="checkbox"/> mottatt varsel |          |          |             | <input type="checkbox"/> samtykke til tiltaket |          |                      |  |

| Nabo-/gjenboereiendom                   |          |          |             | Eier/fester av nabo-/gjenboereiendom           |          |                      |  |
|-----------------------------------------|----------|----------|-------------|------------------------------------------------|----------|----------------------|--|
| Gnr.                                    | Bnr.     | Festenr. | Seksjonsnr. | Eiers/festers navn                             |          | Dato sendt e-post    |  |
|                                         |          |          |             |                                                |          |                      |  |
| Adresse                                 |          |          |             | Adresse                                        |          | Kvittering vedlegges |  |
|                                         |          |          |             |                                                |          |                      |  |
| Postnr.                                 | Poststed |          |             | Postnr.                                        | Poststed | Poststedets reg.nr.  |  |
|                                         |          |          |             |                                                |          |                      |  |
| Personlig kvittering for                | Dato     | Sign.    |             | Personlig kvittering for                       | Dato     | Sign.                |  |
| <input type="checkbox"/> mottatt varsel |          |          |             | <input type="checkbox"/> samtykke til tiltaket |          |                      |  |

Det er per dags dato innlevert rekommandert sending til ovennevnte adressater.

Samlet antall sendinger: 3 Sign. 



## Naboliste for 200 / 5

| Komm. | Matrikelnr | Rolle | Status | Eier                     | Bruksenhet | Adresse                                                 | Andel |
|-------|------------|-------|--------|--------------------------|------------|---------------------------------------------------------|-------|
| 1263  | 170 / 1    | H     |        | MONSTAD ELIN JOHANNESSEN |            | VATNE 7<br>5912 SEIM                                    | 1 / 2 |
|       |            | H     |        | MONSTAD JOHN             |            | VATNE 7<br>5912 SEIM                                    | 1 / 2 |
| 1263  | 170 / 3    | H     |        | VATNE RANVEIG            |            | VATNE 43<br>5912 SEIM                                   | 1 / 1 |
| 1263  | 171 / 6    | H     |        | KONGLEVOLL ENDRE         |            | HØNSEDALLEN 63<br>5912 SEIM                             | 1 / 1 |
| 1263  | 183 / 1    | H     |        | KLEIVDAL ØYVIND          |            | VASSBYGDVEGEN 119<br>5912 SEIM                          | 1 / 1 |
| 1263  | 184 / 2    | H     |        | DALE KARINA HAGESÆTER    |            | SALHUSVEGEN 178<br>5107 SALHUS                          | 1 / 1 |
| 1263  | 184 / 3    | KE    |        | LINDÅS KOMMUNE           |            | Felles postmottak<br>Kvernhusmyrane 20<br>5914 ISDALSTØ |       |
| 1263  | 200 / 1    | H     | ✓      | SJURSÆTER GUNNAR         |            | LEKNESVEGEN 95<br>5915 HJELMÅS                          | 1 / 1 |
| 1263  | 200 / 2    | H     |        | DYRNES MAGNUS KÅRE       | H0101      | DYRNESET 131<br>5943 AUSTRHEIM                          | 1 / 1 |
| 1263  | 200 / 4    |       |        |                          |            |                                                         |       |

C-3  
side 1 av 2



## Naboliste for 200 / 5

| Komm. | Matrikelnr | Rolle | Status | Eier                             | Bruksenhet | Adresse                                                                   | Andel |
|-------|------------|-------|--------|----------------------------------|------------|---------------------------------------------------------------------------|-------|
| 1263  | 200 / 4    | H     |        | VASSDAL ANNE-KARI G              |            | HØLBEKKEN 134<br>5262 ARNATVEIT                                           | 1 / 2 |
|       |            | H     |        | VASSDAL GEIR KRISTOFFER          |            | HØLBEKKEN 134<br>5262 ARNATVEIT                                           | 1 / 2 |
| 1263  | 200 / 6    | H     |        | VASSDAL ANNE-KARI G              |            | HØLBEKKEN 134<br>5262 ARNATVEIT                                           | 1 / 2 |
|       |            | H     |        | VASSDAL GEIR KRISTOFFER          |            | HØLBEKKEN 134<br>5262 ARNATVEIT                                           | 1 / 2 |
| 1263  | 200 / 7    | AE    |        | LINDÅS KOMMUNE                   |            | Felles postmottak<br>Kvernhusmyrane 20<br>5914 ISDALSTØ                   |       |
|       |            | KE    |        | LINDÅS KOMMUNE<br>VEGVEDLIKEHOLD |            | Kvernhusmyrane 20<br>5914 ISDALSTØ                                        |       |
| 1263  | 201 / 4    | H     |        | HAUGE TOM BERGETUN               |            | V/GUNNLAUG BASTESEN DALE<br><del>FREKHAUGSKOGEN 12</del><br>5918 FREKHAUG | 1 / 1 |
| 1263  | 201 / 5    | H     |        | SÆTRE NORALV SIGVART             |            | NORDGARDSVEGEN 227<br>5915 HJELMÅS                                        | 1 / 1 |

Side: 2 av 2  
C-3

**Merknad**  
**Til nabovarsling**

**Nabovarslene ble sendt / levert i uke nr. 6 - år 2018**

**Pr. mandag 26. februar 2018**

**Er det IKKE mottatt noen merknader.**

**Seim, 26. 02. 2018**



**Arkitekt Knut Willie Jacobsen**