

Nabovarsel

sendes til berørte naboer og gjenboere

Ved riving skal kreditorer med pengeheftelser i eiendommen varsles på 15 dager før riving.

LINDÅS KOMMUNE	
Klassering	
27 FEB 2018	
Ark. saksnr. 18/86	Løpenr.
Saksh.	Tilgangskode

Nullstill

Til (nabo/gjenboer)
Lindås kommune
Kvernhusmyrane 20
5914 ISDALSTØ

Som eier/fester av:			
Gnr. 188	Bnr. 240	Festenr.	Seksjonsnr.
Eiendommens adresse			
BRUVEGEN 5914 ISDALSTØ			

Tiltak på eiendommen:			
Gnr. 188	Bnr. 116	Festenr.	Seksjonsnr.
Eiendommens adresse			
Kvassnesvegen / Bruvegen			
Postnr. 5914	Poststed	ISDALSTØ	
Kommune			
Lindås			
Eier/fester			
Lindås Kommune			

Det varsles herved om				
<input type="checkbox"/> Nybygg	<input checked="" type="checkbox"/> Anlegg	<input type="checkbox"/> Endring av fasade	<input type="checkbox"/> Riving	
<input type="checkbox"/> Påbygg/tilbygg	<input type="checkbox"/> Skilt/reklame	<input type="checkbox"/> Innhegning mot veg	<input type="checkbox"/> Bruksendring	
<input type="checkbox"/> Midlertidig bygning, konstruksjon eller anlegg	<input type="checkbox"/> Antennesystem	<input type="checkbox"/> Oppretting/ending av matrikkelenhet (eiendomsdeling) eller bortfeste	<input type="checkbox"/> Annet	
Dispensasjon etter plan- og bygningsloven kapittel 19				
<input type="checkbox"/> Plan- og bygningsloven med forskrifter	<input type="checkbox"/> Kommunale vedtekter	<input checked="" type="checkbox"/> Arealplaner	<input type="checkbox"/> Vegloven	Vedlegg nr. B -

Arealdisponering		
Sett kryss for gjeldende plan		
<input type="checkbox"/> Arealdel av kommuneplan	<input checked="" type="checkbox"/> Reguleringsplan	<input type="checkbox"/> Bebyggelsesplan
Navn på plan		
Områdeplan for Knarvik sentrum - Plan-ID 1263 201002		

Beskriv nærmere hva nabovarslet gjelder	
Norconsult vil på vegne av tiltakshaver, Lindås kommune, søke om midlertidig omlegging av veg. Omlegging vil vare i ca. 1 år. Omlegging er nødvendig ift. Knarvik utbyggingen. Tiltaket er avhengig av midlertidig dispensasjon fra gjeldene områdeplan. Tiltakshaver vil søke om dette samtidig med innsending av søknad om tillatelse om tiltak. Vi søker etter pbl§20-4 i tiltaket. Se vedlagte tegninger for omfang.	
Vedlegg nr. Q -	

Spørsmål vedrørende nabovarsel rettes til			
Foretak/tiltakshaver			
Lindås Kommune			
Kontaktperson, navn	E-post	Telefon	Mobil
Ketil Mikkelsen	ketil.mikkelsen@lindas.kommune.no		
Søknaden kan ses på hjemmeside: (ikke obligatorisk):			

Merknader sendes til	
Eventuelle merknader skal være mottatt innen 2 uker etter at dette varsel er sendt. Ansvarlig søker/tiltakshaver skal sammen med søknad sende innkomne merknader og redegjøre for ev. endringer.	
Navn	Postadresse
Waldemar Solheim	PB 1199
Postnr. 5811	Poststed Bergen
E-post	waldemar.solheim@norconsult.com

Vedlegg			
Beskrivelse av vedlegg	Gruppe	Nr. fra – til	Ikke relevant
Dispensasjonssøknad/vedtak	B	—	<input type="checkbox"/>
Situasjonsplan	D	1 – 2	<input type="checkbox"/>
Tegninger snitt, fasade	E	—	<input type="checkbox"/>
Andre vedlegg	Q	—	<input type="checkbox"/>

Underskrift		
Sted	Dato	Underskrift ansvarlig søker eller tiltakshaver
Bergen	12.02.2018	<i>W. Solheim</i>
		Gjentas med blokkbokstaver
		WALDEMAR SOLHEIM

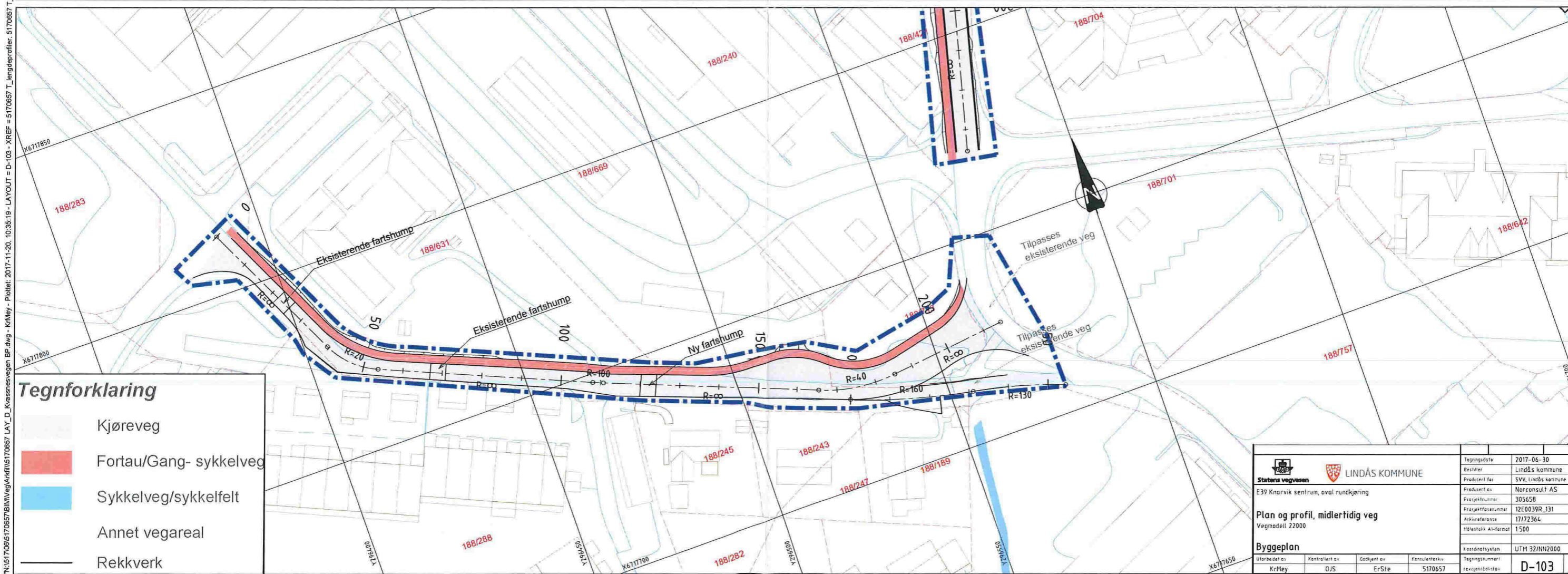
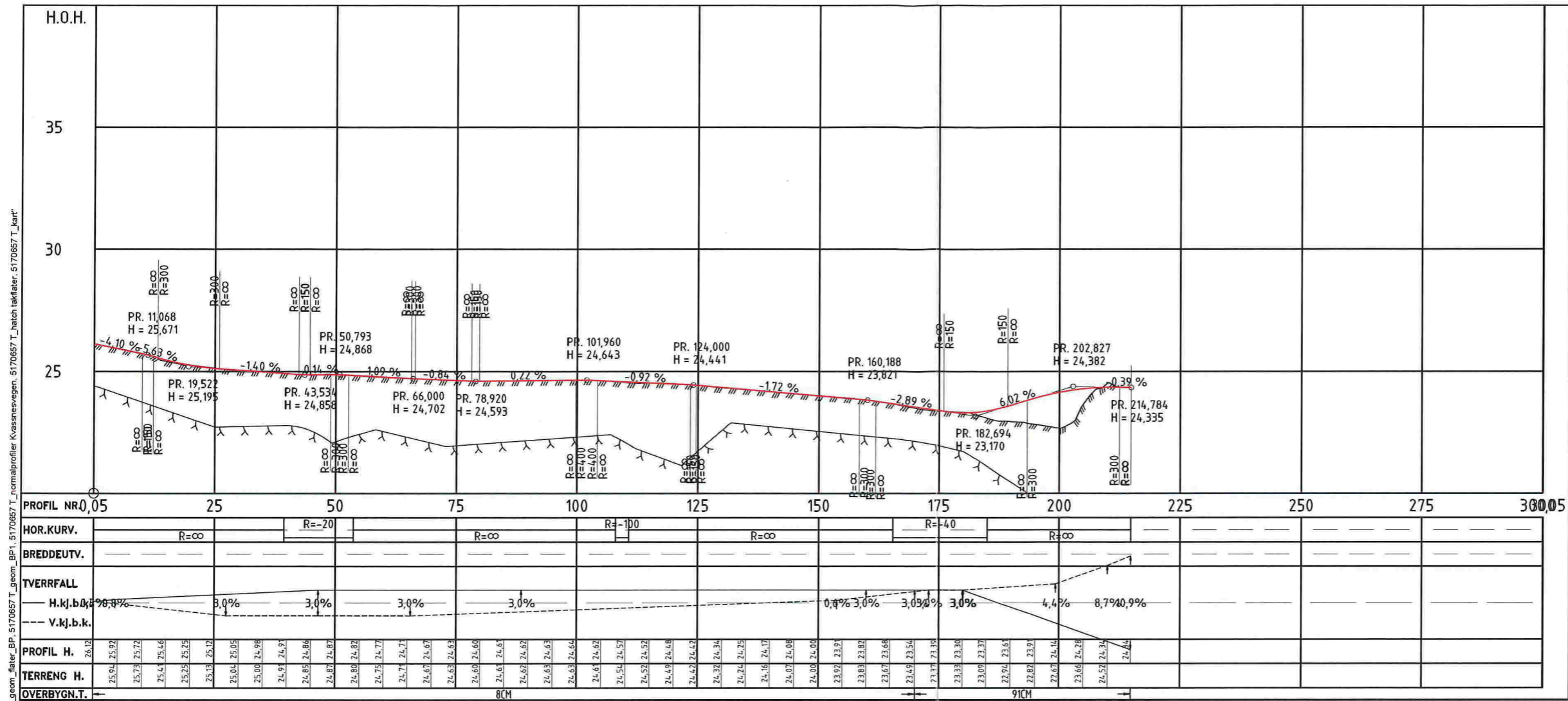

N:\5170657\170657\B\N\veg\K\K\5170657_LAY_D_Kvassnesvegen BP.dwg - Kmley - Plottet: 2017-11-20, 10:35:19 - LAYOUT = D-103 - XREF = 5170657_T_lengdeprofiler; 5170657_T_hatch takflater; 5170657_T_kort

Tegnforklaring

- Kjøreveg
- Fortau/Gang- sykkelveg
- Sykkelveg/sykkelfelt
- Annet vegareal
- Rekkverk

		Tegningsdato: 2017-06-30	
E39 Knarvik sentrum, oval rundkjøring		Bestiller: Lindås kommune	
Vegmodell 22000		Prosjekt for: SVV, Lindås kommune	
Byggeplan		Prosjektleder: Noreconsult AS	
Utarbeidet av: Kmley		Prosjekt nummer: 305658	
Kontrollert av: OJS		Prosjektforfatter: 12E0039R_131	
Godkjent av: ErSte		Arkivreferanse: 1772364	
Konsulentansvar: 5170657		Hjelpetekst: A3-format: 1500	
		Koordinatsystem: UTM 32N/2000	
		Tegningsnummer/revisjonstittel: D-103	

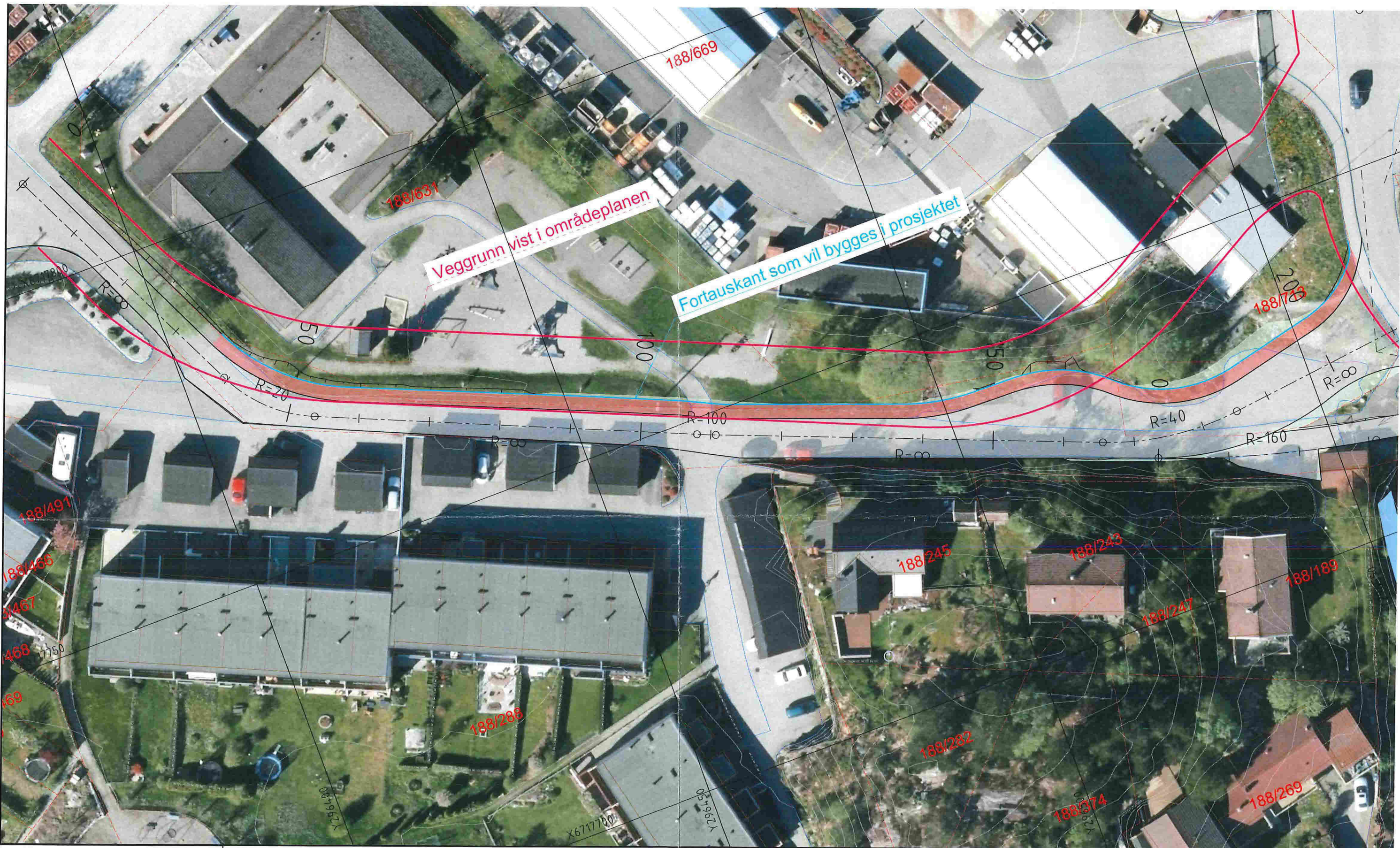

Tegnforklaring

- Kjøreveg
- Fortau/Gang- sykkelveg
- Sykkelveg/sykkelfelt
- Annet vegareal
- Rekkverk/ledegjerde ny

LINDÅS KOMMUNE Statens vegvesen		Tegningsdato	2018-02-13
		Bestiller	Lindås kommune
E39 Knarvik sentrum, oval rundkjøring Oversiktstegning Bruvegen Vegmodell 22000		Prosjekt for	SVV, Lindås kommune
		Prosjekt av	Norconsult AS
Reguleringsplan		Prosjektnummer	305658
		Prosjektreferanse	12E0039R_131
Utarbeidet av DaRem		Arkivreferanse	17/72364
		Målestokk	1:250
Kontrollert av WSo		Koordinatsystem	UTM 32/NN2000
		Godkjent av ErSte	Tegningsnummer/
Konsulentarkiv 5170657		Revisjonsstatus	