

- FM Fasadmätarskåp
- Grupp/Media Grupp/Media
- GVF Golvvärmefördelare
- VFS Vattenfördelarskåp
- VM Vattenmätare
- VP Värmepump
- VUK Vattenutkastare
- VVB Varmvattenberedare
- AFK = Fönster fast
- FF 18F = Fönster radie dekor
- AFF 1F = Fönster radie isolerglas
- AFH = Fönster öppningsbart
- ADK = Fönsterdörr mot AFK
- SL-0 = Sideljus

Bruksareal (BRA)
207.3 m²

Bebyggd areal (BYA)
237.8 m²

| | | | |
|-----|---------------------------|-----------------|------------|
| E | BRA, BYA | ALBA | 2018-02-27 |
| D | VUK | ALBA | 2017-10-30 |
| C | GARASJE VEGG, ENTRÉ, VASK | ALBA | 2017-10-27 |
| B | GENERELL ENDRING | ALBA | 2017-10-13 |
| A | GENERELL ENDRING | ALBA | 2017-09-29 |
| BET | ANT | ÄNDRINGEN AVSER | SIGN DATUM |

1 ETASJE

Prosjektert i henhold til *Byggteknisk forskrift (TEK10)* med siste endringer 1. jan 2016 (i kraft 1. jan 2017)

Fiskarhedenvillan
 Fiskarhedenvillan AB
 Box 882
 781 29 Borlänge
 Tel: 0243-79 42 42
 Fax: 0243-87791
 www.fiskarhedenvillan.se
 info@fiskarhedenvillan.se

1 ETASJE
 GNR/BNR ???
 LINDÅS KOMMUNE

| | | | |
|---------------------------------------|------------------|---------------------------|---------------------|
| RITAD AV Alexander Backlund | GRANSKAD AV | BYGGHERR Helge Fimland | SKALA 1:100 (A3) |
| DATUM 2017-08-11 | HUSTYP LOMMEN | AVTALSNR 255-10832 | REV E |
| | | RITN NR A01 | |



FASADE A

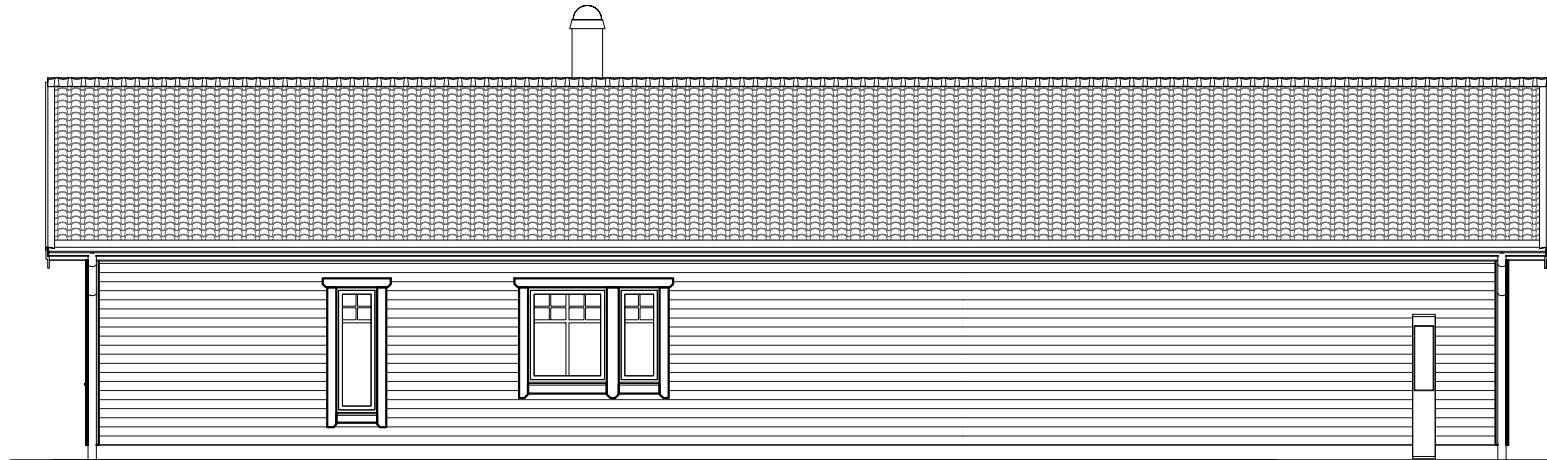

FASADE B

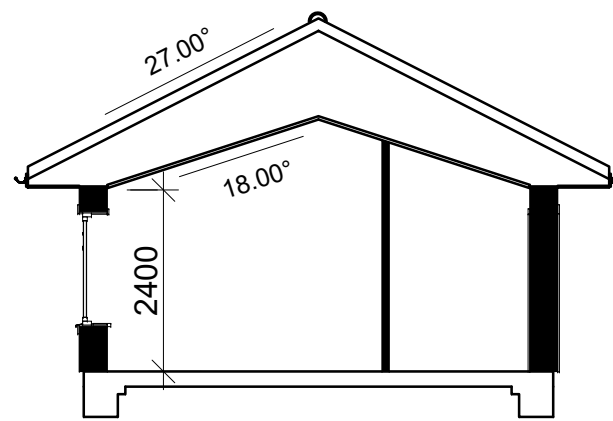

A-A

Prosjektert i henhold til *Byggteknisk forskrift (TEK10) med siste endringer 1. jan 2016 (i kraft 1. jan 2017)*

Fiskarhedenvillan

Fiskarhedenvillan AB
Box 882
781 29 Borlänge

Tel: 0243-79 42 42
Fax: 0243-87791
www.fiskarhedenvillan.se
info@fiskarhedenvillan.se

| | | | | |
|-----|-----|------------------|------|------------|
| B | | GARASJE VEGG | ALBA | 2017-10-27 |
| A | | GENERELL ENDRING | ALBA | 2017-09-29 |
| BET | ANT | ÄNDRINGEN AVSER | SIGN | DATUM |

FASADER & SEKSJONER

GNR/BNR ???
LINDÅS KOMMUNE

| | | | |
|--------------------------------|------------------|-----------------------------|---------------------|
| RITAD AV Alexander Backlund | GRANSKAD AV | BYGGHERRE Helge Firmland | SKALA 1:100 (A3) |
| DATUM 2017-08-11 | HUSTYP LOMMEN | AVTALSNR 255-10832 | REV B |
| | | RITN NR A11 | |

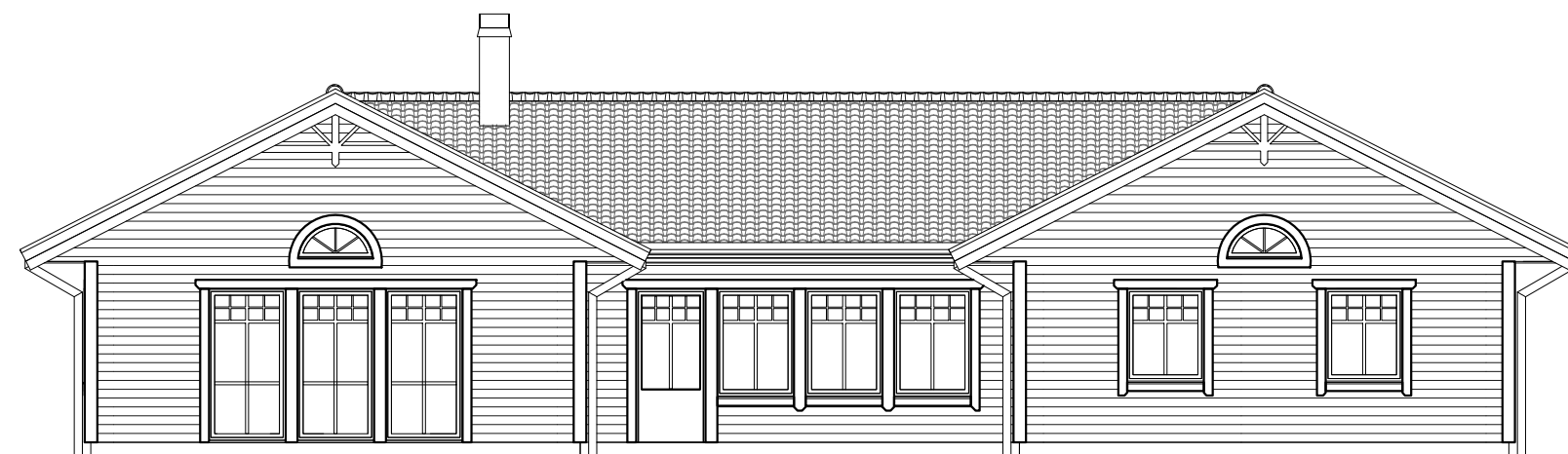

FASADE C

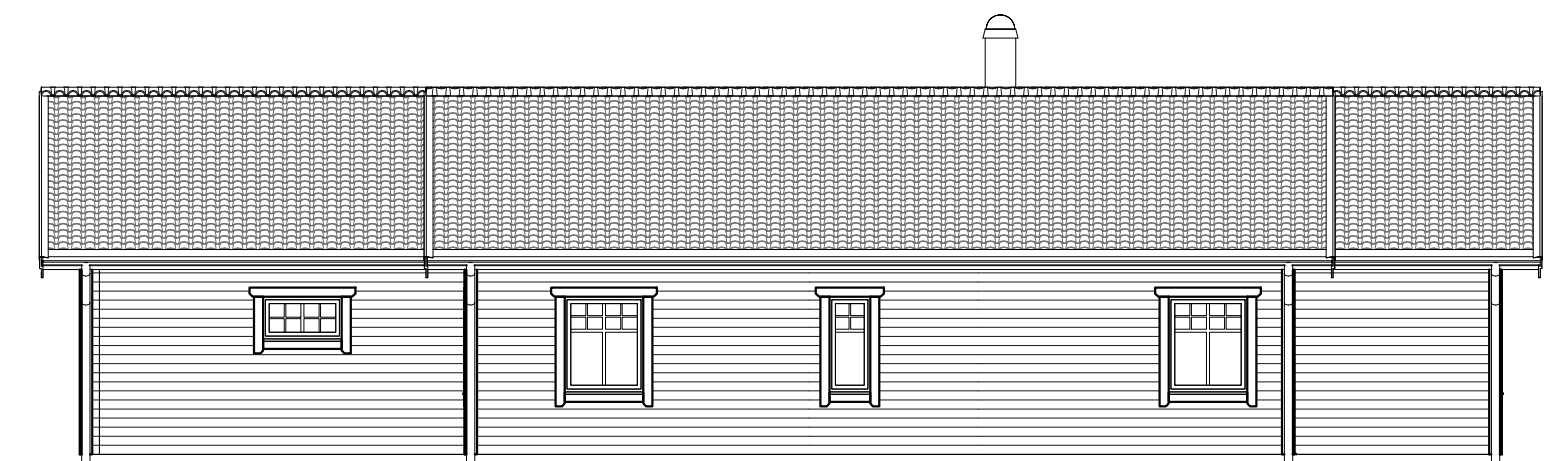

FASADE D

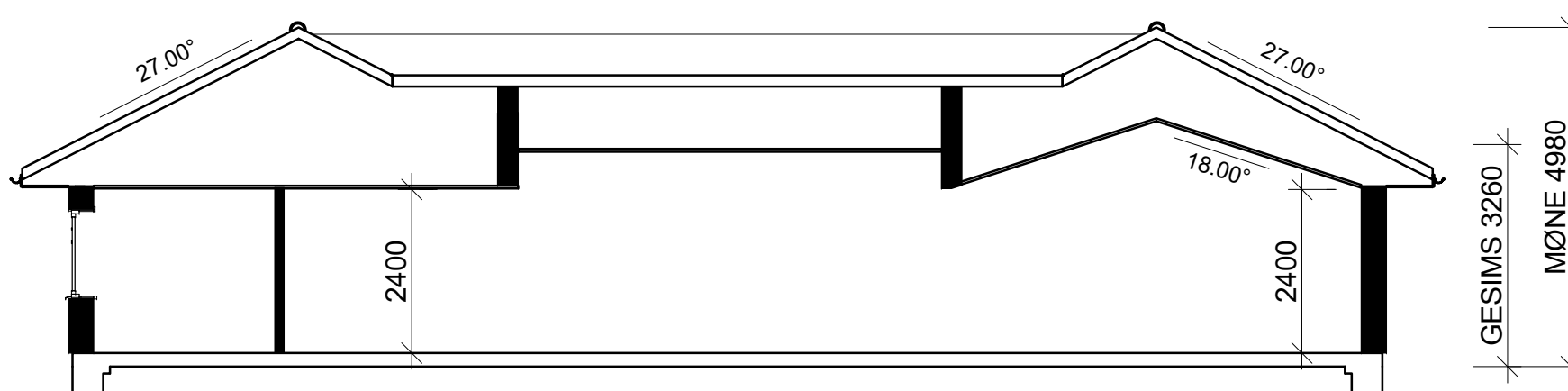

B-B

Prosjektert i henhold til *Byggteknisk forskrift (TEK10) med siste endringer 1. jan 2016 (i kraft 1. jan 2017)*

Fiskarhedenvillan®

Fiskarhedenvillan AB
Box 882
781 29 Borlänge

Tel: 0243-79 42 42
Fax: 0243-87791
www.fiskarhedenvillan.se
info@fiskarhedenvillan.se

| | | | |
|-----|------------------|-----------------|------------|
| C | VUK | ALBA | 2017-10-30 |
| B | GARASJE VEGG | ALBA | 2017-10-27 |
| A | GENERELL ENDRING | ALBA | 2017-09-29 |
| BET | ANT | ÄNDRINGEN AVSER | SIGN DATUM |

| | | | | |
|---------------------------------------|------------------|--------------------------|----------------|---------------------|
| RITAD AV Alexander Backlund | GRANSKAD AV | BYGGHERRE Helge Firmland | | SKALA 1:100 (A3) |
| DATUM 2017-08-11 | HUSTYP LOMMEN | AVTALSNR 255-10832 | RITN NR A12 | REV C |

FASADER & SEKSJONER

GNR/BNR ???
LINDÅS KOMMUNE