

- 2 MAR 2018



Nabovarsel

Skal sendast til berørte naboar og gjenbuuar

Ved riving skal kreditorar med pengehefte i eigedomen varslast, pbl § 21-3

Til (nabo/gjenbuuar)

Lindås Kommune
Kvernhusmyrane 20
5914 ISDALSTØ

Som eigar/festar av:

Gnr. 188 | Bnr. 631 | Festenr. | Seksjonsnr.

Eigedomen si adresse

BRUVEGEN 8 5914 ISDALSTØ

Tiltak på eigedomen:

Gnr. 188 | Bnr. 288 | Festenr. | Seksjonsnr.

Eigedomen si adresse

BRUVEGEN 52

Postnr. 5914 | Poststad

ISDALSTØ

Kommune

LINDÅS

Eigar/festar

BIRTE THERESE NILSEN

Det blir med dette varsla om

- Nybygg Anlegg Endring av fasade Riving
 Påbygg/tilbygg Skilt/reklame Innhegning mot veg Bruksendring
 Mellombels bygning, konstruksjon eller anlegg Antennesystem Oppretting/ending av matrikkeleining (eigedomsdeling) eller bortfeste Anna

Dispensasjon etter plan- og bygningslova kapittel 19

- Plan- og bygningslova med forskrifter Kommunale vedtekter Arealplanar Veglova

Vedlegg nr.

B -

Arealdisponering

Set kryss for gjeldande plan

- Arealdel av kommuneplan Reguleringsplan Utbyggingsplan

Namn på plan

Beskriv nærare kva nabovarslet gjeld

Etablering av terrasse på tak over eksisterende tilbygg på framsida av leilighet.

Vedlegg nr.

Q -

Spørsmål som gjeld nabovarsel skal rettast til

Føretak/tiltakshavar BIRTE THERESE NILSEN

Kontaktperson, namn

E-post

Telefon

Mobil

93218356

Søknaden finst på heimeside: (ikkje obligatorisk)

Merknader skal sendast til

Eventuelle merknader skal vere mottekne innan 2 veker etter at dette varslat er sendt. Ansvarleg søkjar/tiltakshavar skal saman med søknad sende innkomne merknader og gjere greie for ev. endringar.

Namn BIRTE T. NILSEN

Postadresse

Bruvegen 52

Postnr. 5914

Poststad

ISDALSTØ

E-post

Vedlegg

Beskriving av vedlegg	Gruppe	Nr. frå - til	Ikkje relevant
Dispensasjonssøknad/vedtak	B	1-2	<input type="checkbox"/>
Situasjonsplan	D	6	<input type="checkbox"/>
Teikningar snitt, fasade	E	3-5	<input type="checkbox"/>
Andre vedlegg	Q		<input type="checkbox"/>

Underskrift

Stad

Knarvik

Dato

2/3 -2018

Underskrift ansvarleg søkjar eller tiltakshavar

Birte Therese Nilsen

Gjenta med blokkbokstavar

BIRTE THERESE NILSEN

Emne Tiltak på gbnr 188/288 Knatten burettslag
Fra Byggesak Lindås <byggesak@lindas.kommune.no>
Til Lilly Olsen <lilly-ol@online.no>
Dato 02.03.2017 15:45

Til Lilly Olsen

Kommunen viser til førespurnad i byggjesaksvakta vedkomande innglassing av terrassar på fasade mot sør og etablering av tilbygg/altanar på fasade mot nord for Knatten burettslag, gbnr 188/288.

Når det gjeld innglassing av terrassane må det sendast inn samla søknad for heile rekkja frå ansvarleg føretak. Burettslaget vil vera tiltakshavar. Vi viser her til e-post vi sende deg 30.08.2016. Det vil verta fakturert gebyr på kr 6 900,- per buening.

Når det gjeld etablering av tilbygg/altanar på inngangsparti kan kvar enkelt søkja for seg utan bruk av ansvarleg føretak. Alle tiltaka skal ha same utforming og storleik. Det må leggjast ved kvar enkelt søknad erklæring der burettslaget godtek at kvar enkelt kan søkja om dette tiltaket. Gebyr vert fakturert som over, kr 6 900,- per tiltak.

Med helsing

Anne Lise Molvik

 LINDÅS KOMMUNE

Byggesak

Ved ytterlegare spørsmål ver venleg å ta kontakt med byggesaksvakta som har ope ,sdag og torsdag frå kl. 09.00 til kl. 15.00 (pause frå kl. 11.30-12.00), telefon 56 37 51 00.

De kan eventuelt sende skriftleg spørsmål til epost: byggesak@lindas.kommune.no. Innsending av søknadar og annan dokumentasjon i saker skal sendast til postmottak@lindas.kommune.no

KNATTEN BORETTSLAG
5914 ISDÅLSTØ

VEDLEGG TIL SØKNAD OM ALTAN OVER INNGANGSPARTIET.

Styret i Knatten Borettslag kan herved bekrefte at det på Ekstraordinær Generalforsamling den 1.6. 2016 blei med 2/3 flertall fatta vedtak om at enkeltpersoner skulle få løyve til å søka om å få bygga altan over inngangspartiet.

Alle altaner skal ha same utforming og storleik.

Sjå vedlagt tegning.

Knarvik: 27.01.18



Lilly Olsen

Styreleiar



Kristoffer Knutsen

Nestleiar



~~Vara for Veronika Hjeltnveit~~

← Bruvegen 52 →



Eksisterende tak over tilbygg

▲ A1

▲ A2

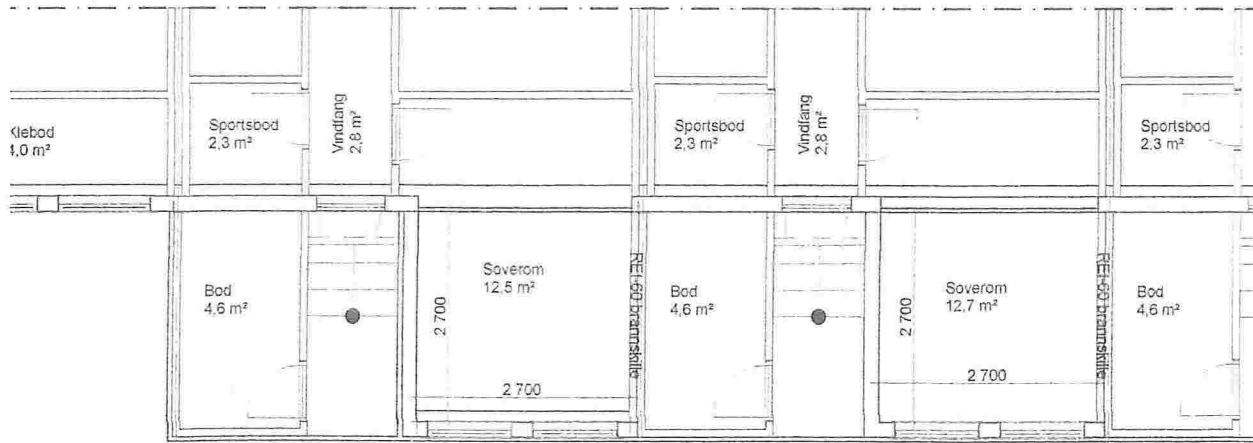

▲ A1

▲ A2

Bruvegen 52

Bruvegen 54

Eksisterende fasade

Vedlegg 4

Ny fasade

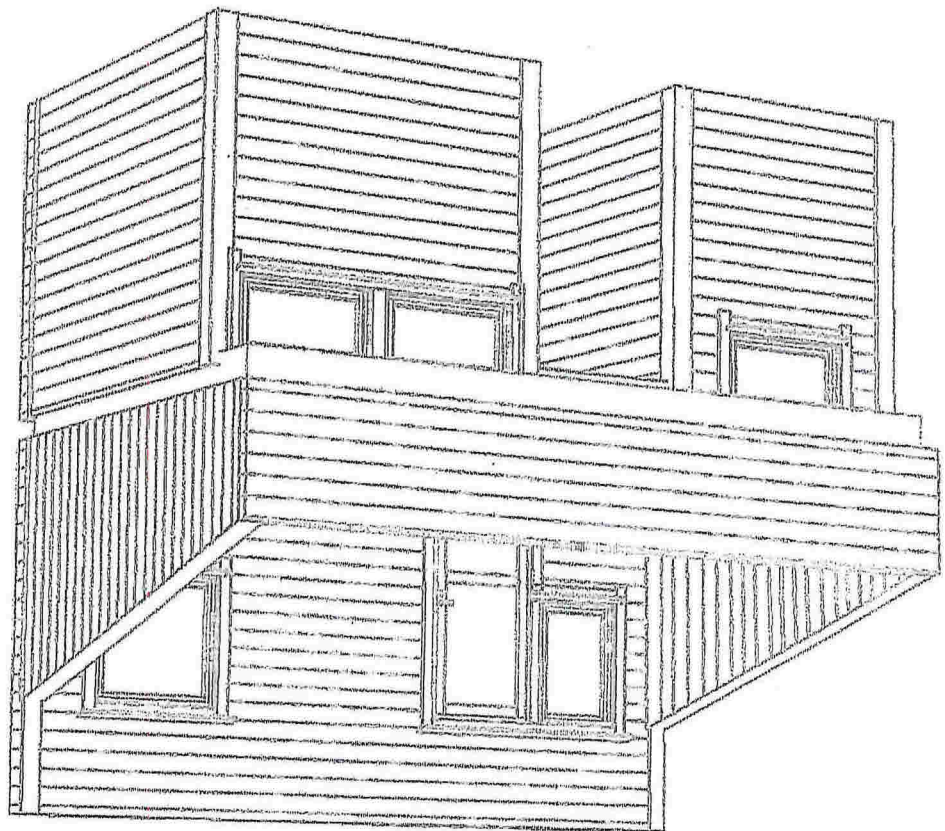

5
Vedlegg

Boder med fuktterasse

© Fortidningen og bedriften L&L for om opphavsrett.

DDS-CAD

Titelshevet: _____

Bvognhass: Knotten BRL

Kennemer: Lindås

Gar: _____

Map: 1 : 100

Teorief: 502

Projektnr: 41

Team: Hagewick Bygg AS

Dato: 27.01.2017

KND

DATA DESIGN SYSTEM

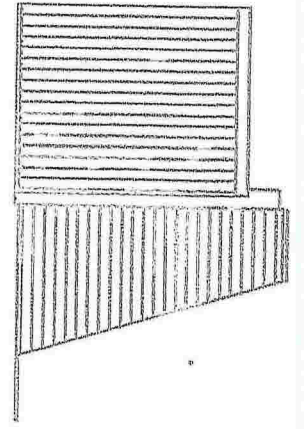
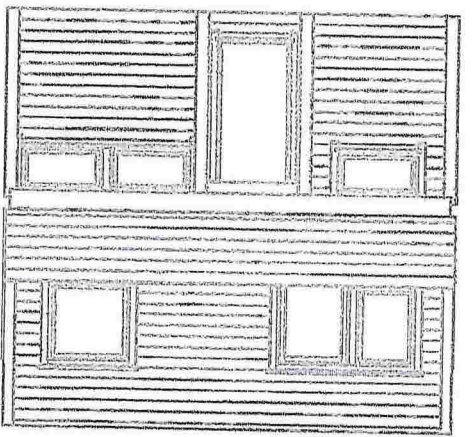
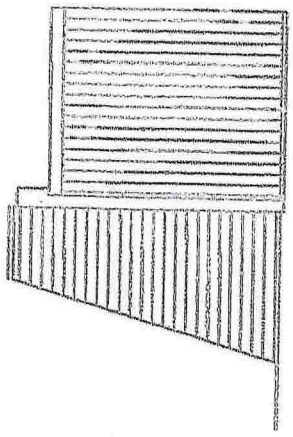



Se eiendom

informasjon fra matrikkel og grunnboken

10/02 2018

