

Skille til kaldloft må være utført som  
brannskillebegrensende bygningsdel  
utført i tak/vegg mot hems

Skille til kaldloft må være utført som  
brannskillebegrensende bygningsdel  
utført i tak/vegg mot hems

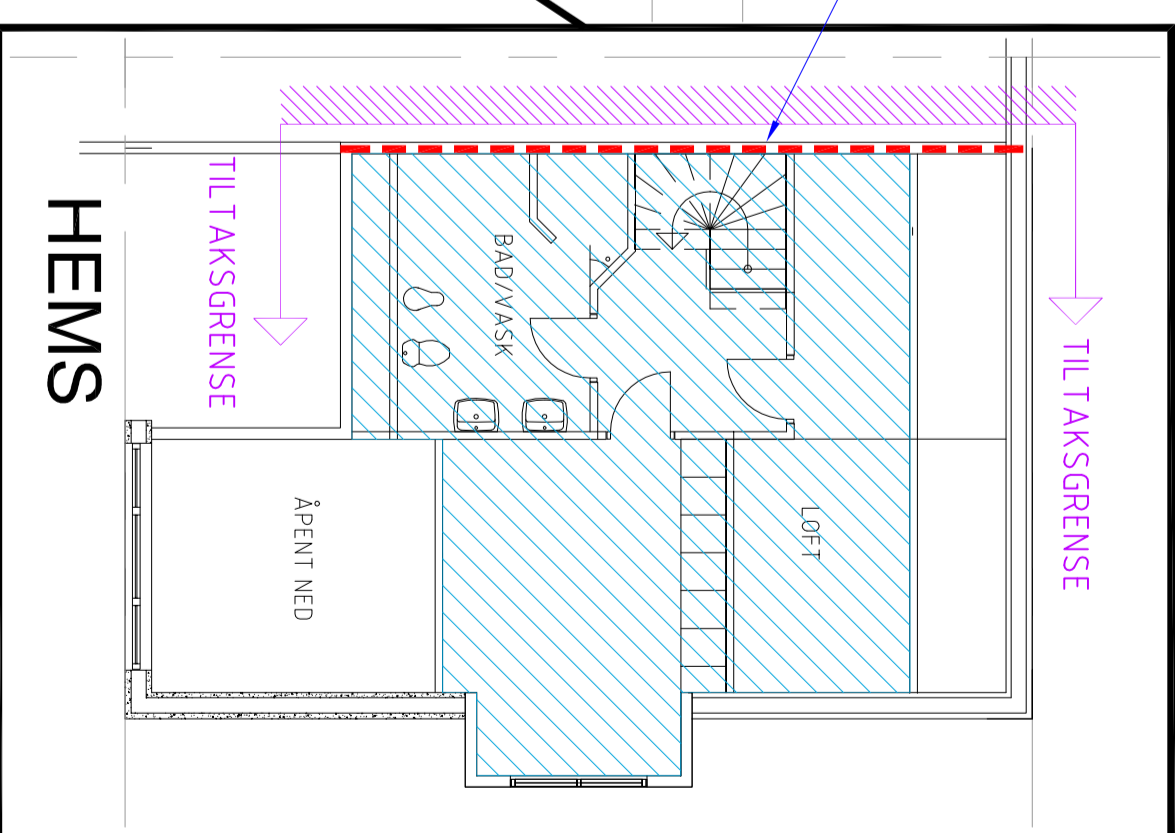

Branntekniske tegninger må ses i sammenheng med brannteknisk rapport.

Prosjekteringen forutsetter at:

- Det monteres ledesystem etter gjeldende regelverk.
- Arealene sprinkles ihht. skravur.
- Det er brannslange dekning på hele tiltaket iht. NS-EN 671-1
- Det monteres fulldekkende brannalarmanlegg kategori: 2

SYMBOLFORKLARING

	Branncellebegr. E160		Rømningsstråse
	Dør med brannklasse		Rømningsretning
	Dørbredden		Rømningsvei
	Mangel-merknad		
	Sprinkler område		

Tegnet dato:	14.05.2013	Siste revisjon:	25.06.2013
Konstr./Tegnet av:	L.T.H	KS/Korr:	S.W.E
Utdragsdato:	1:100 - A2	Tegningstype:	Plan
Tegningsnr.:	130211F03	Rev.:	
Endringsnr.:	B	Bygg:	

REV. INDEX	DATE	ENDRINGEN O/ELEDER	SIGN	GDOK/ENT
B	25.06.13	Ny plantegning, påført Hems	JKK	
A	18.06.13	Fjernet sprinklerområde i trapp/møteplass	JKK	

skansen CONSULT	Edvard Griegs vei 3A, 5059 Bergen www.skansenconsult.no	And. Bergen: Tlf. 52 21 21 And. Oslo: Tlf. 22 98 80 80 And. Stavanger: Tlf. 51 95 01 00 And. Høngsund: Tlf. 52 86 55 50
--------------------	---	--

KVASSNESVEIEN 4 8	Prosjekteringsstasjon Brann
Plan 3.Etasje og hems	